ကြေးမုံ
The Mirror Daily
၁၉၅၇ ဧပြီ ၁၆ တွင် စတင် တည်ထောင်သည်။ Established in 1957

အနိုင်မယူ ဆုံးရှုံးမှုမရှိ

တိုက်ခိုက်ရာ၌ အောင်နိုင်သူ၊ ကျရှုံးသူဟူ၍ ရှိရမြဲဖြစ်၏။ နိုင်သူသည် ရန်ကိုပွားစေ၏။ ရှုံးသူသည် စိတ်ဆင်းရဲ ကိုယ်ဆင်းရဲဖြစ်ရ၏။ နှစ်ဦးစလုံးအဖို့ အကျိုးမဲ့သည်သာ ဖြစ်၏။ လောဘ၊ ဒေါသ၊ မာန စသော ကိလေသာငြိမ်းပြီး သူတို့အဖို့မူ မည်သူ့ကိုမျှ အနိုင်မယူ၊ အနိုင်မယူသဖြင့် ဆုံးရှုံးမှုမရှိ၊ ဆုံးရှုံးမှုမရှိသဖြင့် ချမ်းသာစွာနေရ၏။

သုခဝဂ်(ဓမ္မပဒ-၂၀၁)

၁၃၇၈ ခုနှစ် တပေါင်းလဆန်း ၂ ရက်၊ တနင်္လာနေ့။ Monday, 27 February 2017 (၈၈၅၀)

တရားလွှတ်တော်ရှေ့နေ ဦးကိုနီနှင့် အငှားယာဉ်မောင်း ဦးနေဝင်းတို့အတွက် အောက်မေ့ဖွယ်အခမ်းအနားကျင်းပ နိုင်ငံတော်၏အတိုင်ပင်ခံပုဂ္ဂိုလ် ဒေါ်အောင်ဆန်းစုကြည် ကျန်ရစ်သူမိသားစုဝင်များကို အားပေးစကားပြောကြား

တရားလွှတ်တော်ရှေ့နေ ဦးကိုနီနှင့် အငှားယာဉ်မောင်း ဦးနေဝင်းတို့အတွက် အောက်မေ့ဖွယ်အခမ်းအနားသို့ နိုင်ငံတော်၏အတိုင်ပင်ခံပုဂ္ဂိုလ် ဒေါ်အောင်ဆန်းစုကြည် တက်ရောက်အားပေးစကားပြောကြားစဉ်။ (သတင်းစဉ်)

ရန်ကုန် ဖေဖော်ဝါရီ ၂၆

တရားလွှတ်တော်ရှေ့နေ ဦးကိုနီနှင့် အငှားယာဉ်မောင်း ဦးနေဝင်းတို့အတွက် အောက်မေ့ဖွယ်အခမ်းအနားကို ယနေ့ မွန်းလွဲ ၁ နာရီတွင် ရန်ကုန်မြို့ ဗဟန်းမြို့နယ်ရှိ တော်ဝင်နှင်းဆီခန်းမ၌ ကျင်းပရာ နိုင်ငံတော်၏အတိုင်ပင်ခံပုဂ္ဂိုလ် ဒေါ်အောင်ဆန်းစုကြည်တက်ရောက်၍ ကျန်ရစ်သူနှစ်ဖက်မိသားစုဝင်များကို အားပေးစကားပြောကြားသည်။

ရှေးဦးစွာ အခမ်းအနားမှူးက တရားလွှတ်တော်ရှေ့နေ ဦးကိုနီနှင့် အငှားယာဉ်မောင်း ဦးနေဝင်းတို့၏ ကိုယ်ရေးအကျဉ်းကိုဖတ်ကြားသည်။

ဆက်လက်၍ နိုင်ငံတော်၏အတိုင်ပင်ခံပုဂ္ဂိုလ်က ဦးကိုနီသည် ဥပဒေအထောက်အကူပြုအဖွဲ့ထဲတွင် ပါဝင်ခဲ့ခြင်းမှာ ယုံကြည်ချက်နှင့် တရားဥပဒေစိုးမိုးရေးအတွက် တက်တက်ကြွကြွတတ်နိုင်သလောက် ပါဝင်ကူညီခဲ့သူဖြစ်ပါကြောင်း၊ မိမိတို့သည် ဦးကိုနီအား ရဲဘော်ရဲဘက် တစ်ယောက်အနေဖြင့်ရော ဥပဒေပညာရှင်တစ်ယောက်အနေဖြင့်ပါ အင်မတန်မှ လေးစားပါကြောင်း၊ တန်ဖိုးထားပါကြောင်း၊ အလားတူ ပုဂ္ဂိုလ်မျိုးများများရှိမှသာ မိမိတို့နိုင်ငံတွင် ကိုယ်လုပ်ချင်သည့်ကိစ္စကို တရားဥပဒေဘောင်အတွင်းမှလုပ်သည်ဆိုသည့် အစဉ်အလာခိုင်မြဲသွားမည်ဖြစ်ပါကြောင်း ပြောကြားသည်။

ထို့ပြင် "အပြစ်တစ်ခုကျူးလွန်ပြီးတော့ အလွတ်ရုန်းသွားမယ့်သူကို ဖမ်းတယ်ဆိုတာ သူ့ကိုမုန်းလို့မဟုတ်ဘူး။ ဒီလိုအပြစ်တွေကို ကျူးလွန်ချင်တိုင်း ကျူးလွန်လို့မရဘူး။ ကိုယ်မလုပ်သင့်တဲ့၊ မလုပ်ထိုက်တဲ့ ကိစ္စတွေ၊ ရာဇဝတ်မှုတွေ၊ အပြစ်တွေ၊ သူတစ်ပါးကိုထိပါးစေတဲ့အလုပ်တွေကို လုပ်ချင်တိုင်းလုပ်ပြီး လွတ်လွတ်လပ်လပ်နဲ့ ပြေးချင်တိုင်းပြေးလို့ ရတယ်ဆိုတာ ဒါ မဖြစ်သင့်ဘူး။ တရားဥပဒေစိုးမိုးတဲ့ အသိုင်းအဝိုင်းမှာ **စာမျက်နှာ ၃ ကော်လံ ၁ သို့** ❋

ပဲခူးတိုင်းဒေသကြီး ဒေသအလိုက် အမျိုးသားအဆင့် နိုင်ငံရေးဆွေးနွေးပွဲ တောင်ငူတွင် ကျင်းပ

သတင်း
စာမျက်နှာ » ၃

ကျေးရွာအရောက် ကားလမ်းပေါက်၍ လူနေမှုဘဝ မြင့်မားတော့မည်

အိမ်ခစ် - နောင်ဟူးမြေသားလမ်းကို တွေ့ရစဉ်။

မိုးလွင်ဦး(လွိုင်လင်)

တောင်ပတ်လည်ဝန်းရံထားပြီး ပင်လယ်ရေမျက်နှာပြင် အထက် အမြင့်ပေ ၄၄၄၇ ပေတွင် တည်ရှိသည့် ရှမ်းပြည်နယ်(တောင်ပိုင်း)မှ လွိုင်လင်မြို့နယ်သည် ပင်လုံမြို့၊ မိုင်းပွန်မြို့တို့ဖြင့် ဖွဲ့စည်းထားလျက်ရှိသည်။ လွိုင်လင်မြို့နယ်တွင် ကျေးရွာအုပ်စု ၁၉ စု၊ ကျေးရွာပေါင်း ၃၀၅ ရွာရှိပြီး ပအိုဝ်းတိုင်းရင်းသားများနေထိုင်ကြသည်။

တောင်ပေါ်ဒေသဖြစ်သော်လည်း မြို့နယ်အတွင်းရှိ ကျေးရွာအချို့မှာ လမ်းပန်းဆက်သွယ်ရေးဝေးလံခက်ခဲကြပြီး အချို့ကျေးရွာများမှာ လမ်းပန်းဆက်သွယ်ရေးကောင်းမွန်သည်။ လမ်းပန်းဆက်သွယ်ရေးခက်ခဲသည့် ကျေးရွာများကို မြို့နယ်ကျေးလက်ဒေသဖွံ့ဖြိုးတိုးတက်ရေး ဦးစီးဌာနမှ **စာမျက်နှာ ၃ ကော်လံ ၁ သို့** ❋

KBZ BANK
STRENGTH OF MYANMAR
သဒ္ဓါထက်သန် မြန်မာအားမာန် ကမ္ဘောဇဘဏ်

မြားမှုန်

ကျန်းမာရေးအသိဖြင့် သတိပြုဆင်ခြင်

ဆောင်းအကုန် နွေအကူး ရာသီကူးပြောင်းစကာလတွင် အဖြစ်များသော ရောဂါဘေးအန္တရာယ်များ မဖြစ်ပွားအောင် ပြည်သူများအနေဖြင့် သတိပြုရှောင်ရှားဆင်ခြင်နေထိုင်ကြရမည်ဖြစ်သည်။ နွေဦးကာလတွင် အပူချိန်တိုးလာခဲ့ပြီး လူတို့၏ ကျန်းမာရေးကို ထိခိုက်နိုင်သောကြောင့် သတိထားနိုင်မှသာ ရောဂါဘေးမှ ကင်းဝေးနိုင်မည်ဖြစ်သည်။

နွေဦးကာလ အဖြစ်များသောရောဂါများအနက် လတ်တလော အဖြစ်များသောရောဂါမှာ ဝက်သက်ရောဂါဟုဆိုကြသည်။ ဝက်သက်ရောဂါမှာ အသက်(၁၅)နှစ်အောက် ကလေးသူငယ်လူရွယ်များတွင် အဖြစ်များပြီး ပြင်းထန်ရောဂါလက္ခဏာဖြစ်နိုင်သော်လည်း လူအသေအပျောက်မှာမူ မဖြစ်သလောက်နည်းသည်။ သို့သော် လူတို့၏ကျန်းမာရေးကို ထိခိုက်နိုင်သဖြင့် သတိပြုရမည့်ရောဂါဖြစ်သည်။

ထို့ကြောင့် ဝက်သက်ရောဂါကာကွယ်ဆေးထိုးနှံခြင်းလုပ်ငန်းကို ကျန်းမာရေးဘက်ဆိုင်ရာတို့က ရာသီအလိုက် ဂရုစိုက်ထိုးနှံပေးလျက်ရှိရာ ပြည်သူများအနေဖြင့် အလေးထားပြီး ကျန်းမာရေးစောင့်ရှောက်ခြင်း ကုသမှုတို့ကိုခံယူသင့်ပေသည်။ ယခုဖြစ်ပွားနေသော ဝက်သက်ရောဂါမှာ နာဂဒေသတွင် လူတို့အသက်ဆုံးရှုံးစေခဲ့သည့် ဝက်သက် ရောဂါလက္ခဏာများနှင့်တူညီနေသဖြင့် အထူးဂရုစိုက်ရန်လည်းလိုအပ်သည်။

ဝက်သက်ရောဂါကြောင့် နောက်ဆက်တွဲအဖြစ်များသော ရောဂါများမှာ ဝမ်းပျက်၊ ဝမ်းလျှောရောဂါများနှင့် အဆုတ်ရောင်၊ အဆုတ်ပွရောဂါများပင်ဖြစ်သည်။ ထိုရောဂါများမှာ အာဟာရချို့တဲ့သည့် ကလေးငယ်များတွင်ဖြစ်ပွားပါက အသက်အန္တရာယ်ရှိသည်ကိုလည်း သတိမူရမည်ဖြစ်သည်။ သာမန်အားဖြင့်မူ ဖျားနာကိုက်ခဲခြင်းကဲ့သို့ အဖျားရောဂါသဖွယ်ဖြစ်သည်။

ဝက်သက်ရောဂါသည် အခြားဗိုင်းရပ်စ်ရောဂါကဲ့သို့ ဖျားနာခြင်း၊ ကိုယ်လက်မအီမသာကိုက်ခဲညောင်းညာခြင်း၊ အနီစက်များ တစ်ကိုယ်လုံး အနှံ့ထွက်ခြင်း စသည့်ဖြစ်လေ့ဖြစ်ထရှိသည့် ရောဂါလက္ခဏာများဖြစ်၍ သိလွယ် မြင်လွယ်ပေသည်။ သို့သော် ဝက်သက်ဖြစ်၊ မဖြစ် သေချာစွာ သိရှိနိုင်စေရန်မူ နီးစပ်ရာဆေးရုံ၊ ဆေးခန်းများသို့သွားရောက်ကာ ဓာတ်ခွဲစမ်းသပ်မှုပြုရမည်ဖြစ်သည်။

ဝက်သက်ရောဂါမဖြစ်ပွားစေရေးအတွက် အဓိကမှာ ကာကွယ်ဆေးကို အချိန်မှန်ထိုးနှံကြရမည်ဖြစ်ပြီး ဖြစ်ပွားပါကလည်း နီးစပ်ရာဆေးရုံ၊ ဆေးခန်းများတွင် အမြန်ဆုံးပြသကုသမှုခံယူကြရမည်ဖြစ်သည်။ ထို့အပြင် ကလေးငယ်များအား အာဟာရပြည့်ဝအောင် ကျွေးမွေးရမည်ဖြစ်ပြီး နို့တိုက်ကလေးငယ်များဖြစ်လျှင် မိခင်နို့ကို အပြည့်အဝတိုက်ဖို့လိုအပ်မည်ဖြစ်သည်။

ဝက်သက်ရောဂါကာကွယ်ရေးကို အမျိုးသားကျန်းမာရေးစီမံချက်အဖြစ် ရေးဆွဲဆောင်ရွက်လျက်ရှိပြီး ခြောက်လတစ်ကြိမ် ကာကွယ်ဆေးထိုးပေးလျက်ရှိရာ ယခုဖေဖော်ဝါရီလတွင် တစ်ကြိမ်၊ ဩဂုတ်လတွင် တစ်ကြိမ် ကာကွယ်ဆေးထိုးပေးနေ၍ မိမိတို့၏ကလေးသူငယ်များ ဝက်သက်ရောဂါကာကွယ်ဆေးထိုးခြင်းကို သတိပြု၍ မဖြစ်မနေထိုးပေးသင့်သည်။

အဓိကမှာ ကလေးသူငယ်များ အာဟာရပြည့်ဝစေရန်လိုအပ်ပြီး အာဟာရပြည့်ဝပါက ကျန်းမာသန်စွမ်းကာ ရောဂါဘေးကို ခုခံကာကွယ်နိုင်စွမ်းရှိပေသည်။ ကျန်းမာသန်စွမ်းရန်အတွက် အာဟာရပြည့်ဝသော အစားအစာများကို စားသုံးခြင်းအပြင် ကျန်းမာသော နေထိုင်မှုပုံစံများနှင့် ဗီတာမင်အေ တိုက်ကျွေးခြင်းတို့ကိုလည်း အလေးထားဆောင်ရွက်သင့်သည်။

ဝက်သက်တစ်ခါပေါက်ပြီး ထပ်မံမပေါက်တော့သကဲ့သို့ ဆေးတစ်ကြိမ်ထိုးပြီးလျှင် နောက်ထပ်ရောဂါ ထပ်မံမဖြစ်နိုင်တော့သဖြင့် ဝက်သက်ကာကွယ်ဆေးထိုးနှံခြင်းကို မိဘများက ကလေးငယ်များအား ယခုကဲ့သို့ဝက်သက်ဆေးထိုးအချိန်ကာလများတွင် မဖြစ်မနေဆေးထိုးထားသင့်သည်။ ကျန်းမာရေးဘက်ဆိုင်ရာတို့ကလည်း ဝက်သက်ကာကွယ်ဆေးထိုးခြင်းလုပ်ငန်းများကို တစ်နိုင်ငံလုံး လွှမ်းခြုံဆောင်ရွက်ပေးနေသဖြင့် ဤကဲ့သို့ ကျန်းမာရေးအတွက် အလေးထားဆောင်ရွက်ပေးနေချိန်တွင် ပြည်သူ့ကျန်းမာရေးအတွက် ပြည်သူအားလုံး ပူးပေါင်းပါဝင်ဆောင်ရွက်ကြရန် လိုအပ်မည်ဖြစ်ပါသည်။ ။

အမျိုးသားမြို့ပြလေကြောင်းလုံခြုံရေးကော်မတီ (၁/၂၀၁၇)အစည်းအဝေးကျင်းပ

နေပြည်တော် ဖေဖော်ဝါရီ ၂၆

အမျိုးသားမြို့ပြလေကြောင်းလုံခြုံရေးကော်မတီ (၁/၂၀၁၇)အစည်းအဝေးကို ဖေဖော်ဝါရီ ၂၄ ရက် မွန်းလွဲ ၁ နာရီက ပို့ဆောင်ရေးနှင့် ဆက်သွယ်ရေးဝန်ကြီးဌာန အစည်းအဝေးခန်းမ၌ ကျင်းပသည်။

အစည်းအဝေးတွင် ပြည်ထောင်စုဝန်ကြီး ဦးသန့်စင်မောင်က အဖွင့်အမှာစကားပြောကြားရာတွင် မိမိတို့ အမျိုးသားမြို့ပြလေကြောင်း လုံခြုံရေးကော်မတီ(NCASC)ကို ပြည်ထောင်စုအစိုးရအဖွဲ့၏ အမိန့်ကြော်ငြာစာဖြင့် ဖွဲ့စည်းတာဝန်ပေးအပ်ခဲ့ပါကြောင်း၊ မြန်မာနိုင်ငံသည် ၁၉၄၈ ခုနှစ်၌ အပြည်ပြည်ဆိုင်ရာမြို့ပြလေကြောင်းအဖွဲ့ချုပ်(ICAO)တွင် အဖွဲ့ဝင်နိုင်ငံတစ်နိုင်ငံ ဖြစ်လာခဲ့ပြီး မြို့ပြလေကြောင်းဆိုင်ရာ ပင်မကွန်ဗင်းရှင်းတစ်ခုဖြစ်သည့် ချီကာဂိုကွန်ဗင်းရှင်းကို လိုက်နာရန် တာဝန်ရှိပါကြောင်း၊ ICAO မှ စစ်ဆေးရေးအဖွဲ့များသည်လည်း မြန်မာနိုင်ငံကို ၂၀၀၄ မှ ၂၀၀၉ ခုနှစ်အထိ သုံးကြိမ် လာရောက်စစ်ဆေးခြင်းကို ပြုလုပ်ခဲ့ပါကြောင်း၊ ၎င်းတို့၏ စစ်ဆေးတွေ့ရှိချက်အရ လိုအပ်ချက်၊ အားနည်းချက်များရှိပါက ပြင်ဆင်လိုက်နာ ဆောင်ရွက်လျက်ရှိပါကြောင်း။

ယခုလက်ရှိ ကမ္ဘာပေါ်တွင်ဖြစ်ပေါ်လျက်ရှိသည့် လေကြောင်းဆိုင်ရာအကြမ်းဖက်တိုက်ခိုက်မှုများနှင့်ပတ်သက်၍လည်း မိမိတို့သက်ဆိုင်ရာကဏ္ဍအလိုက် သင်ခန်းစာယူ၍ ပြင်ဆင်ဖြည့်ဆည်းဆောင်ရွက်ရန် လိုအပ်ပါကြောင်းနှင့် မြန်မာနိုင်ငံတွင် လက်ရှိလေယာဉ်ကွင်း ၆၉ ကွင်းရှိသည့်အနက် အပြည်ပြည်ဆိုင်ရာလေဆိပ် သုံးခုအပါအဝင် ပြည်တွင်းလေဆိပ် ၃၄ ခုတို့အား ခရီးစဉ်များ ပျံသန်းပြေးဆွဲလျက်ရှိသဖြင့် အဆိုပါလေဆိပ်များနှင့် လေယာဉ်စီးခရီးသည်များ၏ ဘေးကင်းလုံခြုံရေးအတွက် သက်ဆိုင်ရာဌာနအဖွဲ့အစည်းများ၊ တိုင်းဒေသကြီးနှင့် ပြည်နယ်အစိုးရအဖွဲ့ ကိုယ်စားလှယ်များက ကဏ္ဍအလိုက် ဝိုင်းဝန်းအကြံပြုဆွေးနွေးကြစေလိုကြောင်း မှာကြားသည်။

ဆက်လက်၍ အမျိုးသားမြို့ပြလေကြောင်းလုံခြုံရေးကော်မတီ အတွင်းရေးမှူး၊ လေကြောင်းပို့ဆောင်ရေးညွှန်ကြားမှုဦးစီးဌာန ညွှန်ကြားရေးမှူးချုပ်(ကိုယ်စား) ဒုတိယညွှန်ကြားရေးမှူးချုပ် ဦးရဲထွဋ်အောင်က လက်ရှိ programme များအတိုင်း လိုက်နာအကောင်အထည်ဖော်ဆောင်ရွက်နေမှုများကို တင်ပြဆွေးနွေးခဲ့ပြီး ကော်မတီတွင်ပါဝင်သည့် တပ်မတော်၊ ရဲတပ်ဖွဲ့၊ ပြည်ထောင်စုဝန်ကြီးဌာန၊ အဖွဲ့အစည်းအသီးသီးမှ ကိုယ်စားလှယ်များ၊ တိုင်းဒေသကြီးနှင့် ပြည်နယ်အစိုးရအဖွဲ့တို့မှ ကိုယ်စားလှယ်များကလည်း သက်ဆိုင်ရာကဏ္ဍအလိုက် ဝိုင်းဝန်းအကြံပြု ဆွေးနွေးတင်ပြခဲ့ရာ တင်ပြချက်များအပေါ် ကော်မတီဥက္ကဋ္ဌ ပို့ဆောင်ရေးနှင့်ဆက်သွယ်ရေးဝန်ကြီးဌာန ပြည်ထောင်စုဝန်ကြီး ဦးသန့်စင်မောင်က လိုအပ်သည်များကို ပေါင်းစပ်ညှိနှိုင်းဆွေးနွေးခဲ့ကြောင်း သတင်းရရှိသည်။

(သတင်းစဉ်)

❑

တိုင်းရင်းဆေးပညာ စဉ်ဆက်မပြတ်ပညာပေးရေးအစီအစဉ် ကျင်းပ

နေပြည်တော် ဖေဖော်ဝါရီ ၂၆

ကျန်းမာရေးနှင့်အားကစားဝန်ကြီးဌာန တိုင်းရင်းဆေးပညာဦးစီးဌာန၏ တိုင်းရင်းဆေးပညာ စဉ်ဆက်မပြတ်ပညာပေးရေးအစီအစဉ်(CTME)ကို ယမန်နေ့နံနက် ၉ နာရီက နေပြည်တော်ရှိ ခုတင်(၁၀၀) တိုင်းရင်းဆေးရုံ၌ ကျင်းပရာ သဘာပတိ ခုတင်(၁၀၀) တိုင်းရင်းဆေးရုံအုပ်ကြီး ဦးဝေဝင်းက အဖွင့်အမှာစကား ပြောကြားပြီး ခုတင်(၁၀၀) တိုင်းရင်းဆေးရုံ (နေပြည်တော်)မှ တိုင်းရင်းဆေးမှူး ဒေါ်သန္တာအောင်က ဇတ္တုထမ္ဘ(ခေါ်)ဇက်ခိုင်တောင့်တင်းခြင်း၊ ဇက်ကြောတက်ခြင်းရောဂါအကြောင်း ဆွေးနွေးတင်ပြသည်။

ယင်းနောက် တက်ရောက်လာသူများက သိလိုသည်များကို စိတ်ဝင်စားစွာမေးမြန်းဆွေးနွေးကြရာ ဆေးရုံအုပ်ကြီးနှင့် တိုင်းရင်းဆေးမှူးတို့က ပြန်လည်ရှင်းလင်းဖြေကြားပြီး သဘာပတိဆရာကြီးက နိဂုံးချုပ်စကားပြောကြားသည်။

အခမ်းအနားသို့ နေပြည်တော် တိုင်းရင်းဆေးပညာဦးစီးဌာန တိုင်းဦးစီးမှူး၊ ခုတင်(၁၀၀)တိုင်းရင်းဆေးရုံ(နေပြည်တော်) ဒုတိယဆေးရုံအုပ်၊ ခရိုင်တိုင်းရင်းဆေးပညာဦးစီးမှူးများ၊ မြို့နယ်တိုင်းရင်း ဆေးပညာဦးစီးမှူးများ၊ အကြီးတန်းတိုင်းရင်းဆေးမှူးများ၊ တိုင်းရင်းဆေးမှူးများ၊ လက်ထောက်တိုင်းရင်းဆေးမှူးများ၊ စိတ်ဝင်စားသူ တိုင်းရင်းဆေးဆရာများ တက်ရောက်ကြသည်။

တိုင်းရင်းဆေးပညာရှင်များ၏ စဉ်ဆက်မပြတ် ဆေးပညာသင်ကြားရေးကို အထောက်အကူပြုနိုင်ရန်အတွက် ဝိုင်းဝန်းအကောင်အထည်ဖော်ရန်၊ တိုင်းရင်းဆေးပညာရပ် ဖွံ့ဖြိုးတိုးတက်ရေးအတွက် ဦးစားပေးအစီအစဉ်ဖြင့် ဖြည့်ဆည်းဆောင်ရွက်ပေးရန်၊ တိုင်းရင်းဆေးပညာရပ်၏ နောက်ဆုံးဖြစ်ပေါ်တိုးတက်မှုများကို ဖြန့်ဝေနိုင်ရန်၊ ပိုမိုကောင်းမွန်သော ရောဂါသိမှု၊ ဆေးသိမှု၊ ကုထုံးသိမှုများ ဖွံ့ဖြိုးတိုးတက်လာစေရန်၊ ဖွံ့ဖြိုးတိုးတက်လာသော ဆေးပညာဆိုင်ရာ ဗဟုသုတများကို လက်တွေ့အသုံးချနိုင်စေရန်ရည်ရွယ်၍ တိုင်းရင်းဆေးပညာ စဉ်ဆက်မပြတ်ပညာပေးရေးအစီအစဉ်ကို လစဉ် တတိယပတ် စနေနေ့တိုင်းတွင် ကျင်းပလျက်ရှိပြီး တိုင်းရင်းဆေးပညာရှင် ဆရာကြီးများက တက်ရောက်ဆွေးနွေးပို့ချမည်ဖြစ်ရာ စိတ်ပါဝင်စားသူများ တက်ရောက်နိုင်ကြောင်း၊ ယခုလ တိုင်းရင်းဆေးပညာ စဉ်ဆက်မပြတ်ပညာပေးရေးအစီအစဉ်ကို နန်းတွင်းသမားတော် တိုင်းရင်းဆေးဝါးထုတ်လုပ်ရေးမှ ထောက်ပံ့ပေးကြောင်း သိရသည်။

(သတင်းစဉ်)

ကလေးများစာဖတ်စွမ်းရည်၊ ကဗျာရွတ်ဆိုနှင့် ပုံပြောပြိုင်ပွဲများ ကျင်းပ

ပန်းတောင်း ဖေဖော်ဝါရီ ၂၆

ပဲခူးတိုင်းဒေသကြီး ပြည်ခရိုင် ပန်းတောင်းမြို့နယ် ပြန်ကြားရေးနှင့်ပြည်သူ့ဆက်ဆံရေးဦးစီးဌာန ကလေးစာဖတ်ခန်း၌ ပြည်သူများ အားထားယုံကြည်ရသော လူမှုအခြေပြုအဖွဲ့နှင့် လူမှုစာကြည့်တိုက်အဖြစ် အဆင့်မြှင့်တင်နိုင်ရန်ရည်ရွယ်၍ ကလေးများစာဖတ်စွမ်းရည်၊ ကဗျာရွတ်ပြိုင်ပွဲ၊ ပုံပြောပြိုင်ပွဲ၊ ပန်းချီပြိုင်ပွဲများကို ဖေဖော်ဝါရီ တတိယပတ်က ကျင်းပခဲ့သည်။**(ယာပုံ)**

အခမ်းအနားတွင် မြို့နယ်ပြန်ကြားရေးနှင့် ပြည်သူ့ဆက်ဆံရေးဦးစီးဌာန ဦးစီးမှူး ဒေါ်သင်းသင်းအေးက ပြိုင်ပွဲကျင်းပရခြင်း၏ ရည်ရွယ်ချက်များကို ရှင်းလင်းပြောကြားပြီး ပြိုင်ပွဲကို စတင်ရာ ကျောင်းသား ကျောင်းသူလေးများက ပါဝင်ယှဉ်ပြိုင်ခဲ့ကြောင်း သိရသည်။

မြို့နယ်(ပြန်/ဆက်)

❖

လမ်း၊ တံတားနှင့် ကျေးရွာချင်းဆက်လမ်းများ ဆောင်ရွက်မှု ကွင်းဆင်းစစ်ဆေး

မိုးမောက် ဖေဖော်ဝါရီ ၂၆

ကချင်ပြည်နယ် ဗန်းမော်ခရိုင် မိုးမောက်မြို့နယ် ကျေးလက်ဒေသဖွံ့ဖြိုးတိုးတက်ရေးဦးစီးဌာနမှ ၂၀၁၆-၂၀၁၇ ဘဏ္ဍာရေးနှစ် ငွေလုံးငွေရင်းနှင့် မွမ်းမံခွင့်ပြုရန်ပုံငွေဖြင့် ဆောင်ရွက်သော မန်နောင်-စီကော်ကျေးရွာချင်းဆက်လမ်း သစ်သားတံတား၊ ခုံဆင့်ဟောင်း-ခုံဆင့်သစ်ကျေးရွာချင်းဆက်လမ်း သစ်သားတံတား၊ ပန်ချိုးဟိုင်-နောင်ပေါင်း-မန်နောင် ကျေးရွာချင်းဆက်မြေသားလမ်း နှစ်မိုင်နှင့် နောင်းကွမ်-နောင်မကောက်-ကုန်းကတင် ကျေးရွာချင်းဆက် ကျောက်လမ်းခင်းခြင်း တစ်မိုင်လုပ်ငန်းဆောင်ရွက်နေမှုအား ကချင်ပြည်နယ် ကျေးလက်ဒေသဖွံ့ဖြိုးတိုးတက်ရေးဦးစီးဌာန ညွှန်ကြားရေးမှူး ဦးတင်နုနှင့်အဖွဲ့က ဖေဖော်ဝါရီ ၂၁ ရက်တွင် ကွင်းဆင်းစစ်ဆေးခဲ့သည်။

အဆိုပါလမ်း၊တံတားများ ပြီးစီးပါက ကျေးလက်နေပြည်သူများ လမ်းပန်းဆက်သွယ်ရေးကောင်းမွန်ပြီး လယ်ယာကုန်ထုတ်လုပ်ငန်းများ ပိုမိုမြန်ဆန်လွယ်ကူစွာဖြင့် ကုန်စည်ပို့ဆောင်ရာတွင် အဆင်ပြေမည်ဖြစ်ကြောင်း သိရသည်။ **မြို့နယ်(ပြန်/ဆက်)**

ခရမ်းလွန်ရောင်ခြည် အန္တရာယ်မကျရောက်ရေး အိုဇုန်းလွှာကို ထိန်းသိမ်းပေး

မြားမှုန် နေ့စဉ်သတင်းစာ

စာတည်းမှူးချုပ် - ဦးခင်မောင်ကျော်ဒင်
စာတည်းမှူးများ - ဦးဝင်းနိုင်၊ ဦးစိုးစိုးနိုင်
စာတည်းများ - ဦးစန်းအောင်၊ ဦးအေးသန်း၊ ဦးကျော်ဇေယျာမြင့်၊ ဒေါ်ခင်ခင်သက်၊ ဒေါ်မေလှဲ့သင်း၊ ဒေါ်စန္ဒာဝင်း
သတင်းထောက်မှူး - ဦးဌေးအောင်
ဘာသာပြန်စာတည်းများ - ဦးအောင်ထိန်၊ ဦးဇော်ဝင်း၊ ဦးအေဝမ်းစိုး၊ဦးအောင်ကျော်ကျော်
အကြီးတန်းသတင်းထောက်များ - ဦးဟိန်းထက်လင်း၊ ဦးနိုင်လင်းကြည်၊ ဦးသက်ထွေး၊ ဒေါ်သီသီမင်း
အငယ်တန်းသတင်းထောက်များ - ဦးအောင်ကျော်ဦး၊ ဒေါ်ခင်ဇာလီ၊ ဒေါ်ခင်စုစုလှိုင်၊
ဓာတ်ပုံသတင်းထောက် - ဦးခင်မောင်ဝင်း
အထူးသတင်းထောက် - ဒေါ်ဆုနှင်းလှဲ့

ပုံနှိပ်ခြင်းလုပ်ငန်းအမှတ်(၀၀၆၄၀)
ပုံနှိပ်ထုတ်ဝေခွင့်အမှတ်(၀၀၇၇၁)ဖြင့်
ကြေးမုံသတင်းစာတိုက်က ထုတ်ဝေသည်။

The Mirror Established in 1957
၁၉၅၇ ခုနှစ် ၁၆ တွင် စတင်တည်ထောင်သည်။

Gmail themirror.npt@gmail.com
www.facebook.com/themirrordaily

နေပြည်တော် - စာတည်းမှူး ၀၆၇-၃၆၀၂၆၊ စာတည်းအဖွဲ့ ၀၆၇-၃၆၀၂၈၊ ၀၆၇-၃၆၀၃၀၊ ဖက်စ် ၀၆၇-၃၆၀၃၀၊
ရန်ကုန်ရုံးခွဲ - အမှတ် ၇၇၊ ၅၂ လမ်းနှင့် မဟာဗန္ဓုလလမ်းထောင့်၊ ပုဇွန်တောင်မြို့နယ်၊ ရန်ကုန်မြို့၊ စာတည်းဌာန ၀၁-၂၉၂၈၇၂၊
မန်နေဂျာ ၀၁-၈၆၁၀၆၈၅၊ စီမံ/ငွေစာရင်း ၀၁-၂၉၁၄၅၄၊ ဖြန့်ချိရေး ၀၁-၂၉၂၈၃၀၊ ကြော်ငြာ ၀၁-၃၉၇၃၃၀၊ ဖက်စ် ၀၁-၂၀၃၃၅၁

နိုင်ငံတော်၏အတိုင်ပင်ခံပုဂ္ဂိုလ် ဒေါ်အောင်ဆန်းစုကြည် ဦးကိုနီ၏ မိသားစုဝင်များကို အားပေးစကားပြောကြားစဉ်။ (သတင်းစဉ်)

နိုင်ငံတော်၏အတိုင်ပင်ခံပုဂ္ဂိုလ် ဒေါ်အောင်ဆန်းစုကြည် ဦးနေဝင်း၏ မိသားစုဝင်များကို အားပေးစကားပြောကြားစဉ်။ (သတင်းစဉ်)

✻ ရှေ့ဖုံးမှ

ဒါမျိုးဟာ မဖြစ်သင့်ဘူးဆိုတဲ့ယုံကြည်ချက်နဲ့ ဦးနေဝင်းက လုပ်တယ်လို့ ကျွန်မယုံကြည်တယ်"ဟု ပြောကြားသည်။

နိုင်ငံတော်၏အတိုင်ပင်ခံပုဂ္ဂိုလ်က လူသားတိုင်းသည် အခြေခံအားဖြင့် စိတ်ချမ်းသာချင်ကြောင်း၊ လူကျန်းမာချင်ကြောင်း၊ ကိုယ်မကျန်းမာလျှင် စိတ်ချမ်းသာရန်ခက်ကြောင်း၊ ကိုယ်ကျန်းမာသော်လည်း ပူပင်သောကများနေလျှင်၊ စိတ်လုံခြုံမှုမရှိဘူးဆိုလျှင်၊ ကိုယ့်ပတ်ဝန်းကျင်တွင် လုံခြုံမှုမရှိဘူးဆိုလျှင်၊ အေးငြိမ်းမှုမရှိဘူးဆိုလျှင် စိတ်လည်းမချမ်းသာပါကြောင်း၊ နိုင်ငံသူ နိုင်ငံသားအားလုံး မိမိတို့နိုင်ငံတွင် မှီတင်းနေထိုင်သူများအားလုံး ကျန်းမာရန်၊ ချမ်းသာရန်ဆိုသည့် ရည်ရွယ်ချက်သည် မိမိတို့၏ မူဖြစ်ပါကြောင်း၊ လူသားများအတွက် ရည်ရွယ်ချက်၊ ယုံကြည်ချက်ဖြစ်ပါကြောင်း ပြောကြားသည်။

နိုင်ငံတစ်နိုင်ငံ၏ သမိုင်းအတွက်၊ အစိုးရတစ်ခုအတွက် ဆယ်လ၊ တစ်နှစ်ဆိုသည်မှာ ဘာမျှမဟုတ်ပါကြောင်း၊ ကာလတိုသာ ရှိပါသေးကြောင်း၊ ဒီလိုကာလတိုလေးအတွင်း မိမိတို့ ဘာကျေနပ်ဖွယ်ရာတွေရှိခဲ့သလဲဆိုလျှင် ကျေနပ်ဖွယ်ရာများ အသီးသီးရှိပါကြောင်း၊ ထိုကျေနပ်စရာများထဲတွင် မိမိတို့၏အဖွဲ့ချုပ်ထဲတွင် ဦးကိုနီ၊ ဦးနေဝင်းတို့လို ပုဂ္ဂိုလ်များပါခဲ့သည်မှာလည်း မိမိတို့အတွက် အင်မတန်ကျေနပ်စရာတစ်ခု၊ ဂုဏ်ယူစရာကိစ္စတစ်ခုဖြစ်ပါကြောင်း၊ မိမိတို့အနေဖြင့် ဘယ်တော့မှ မမေ့ပါကြောင်း၊ မိမိတို့လုပ်သင့်လုပ်ထိုက်သည်ကို မလုပ်ရဲသေးသည့် အချိန်မှာ၊ မလုပ်သင့်မလုပ်ထိုက်တာကို ကြောက်လို့မလွန်ဆန်ရဲသည့်အချိန်မှာ မိမိတို့အဖွဲ့ချုပ်၏ အဖွဲ့ဝင်များထဲမှ အာဇာနည်သူရဲကောင်းများ၊ နိုင်ငံသားကောင်းများ ရှိခဲ့သည်ဆိုသည့်အသိကို အမြဲအောက်မေ့ပြီး အင်အားဖြစ်ကြပါစို့လို့ ဆန္ဒပြုပါကြောင်း နိုင်ငံတော်၏အတိုင်ပင်ခံပုဂ္ဂိုလ်က ပြောကြားသည်။

ထို့နောက် နိုင်ငံတော်၏အတိုင်ပင်ခံပုဂ္ဂိုလ်က ကျန်ရစ်သူ နှစ်ဖက်မိသားစုဝင်များနှင့် သီးသန့်တွေ့ဆုံပြီး အားပေးစကားပြောကြားသည်။

ယနေ့ကျင်းပသည့် အောက်မေ့ဖွယ် အခမ်းအနားသို့ ပြည်သူ့လွှတ်တော်ဥက္ကဋ္ဌ ဦးဝင်းမြင့်၊ ရန်ကုန်တိုင်းဒေသကြီးဝန်ကြီးချုပ် ဦးဖြိုးမင်းသိန်းနှင့် တိုင်းဒေသကြီးဝန်ကြီးများ၊ အမျိုးသားဒီမိုကရေစီအဖွဲ့ချုပ်နာယကသူရဦးတင်ဦး၊ ဗဟိုအလုပ်အမှုဆောင်အဖွဲ့ အတွင်းရေးမှူးအဖွဲ့ဝင်များဖြစ်ကြသော ဦးဝင်းထိန်၊ ဦးညဏ်ဝင်း၊ ဦးဟံသာမြင့်၊ ဦးကိုနီ၏ ကျန်ရစ်သူမိသားစုဝင်များ၊ ဦးနေဝင်း၏ ကျန်ရစ်သူမိသားစုဝင်များ၊ အမျိုးသားဒီမိုကရေစီအဖွဲ့ချုပ် အဖွဲ့ဝင်များ၊ အရပ်ဘက် အဖွဲ့အစည်းများမှ ဖိတ်ကြားထားသူများ တက်ရောက်ကြသည်။

(ဇော်ဇော်ကြီး)

ပဲခူးတိုင်းဒေသကြီး ဒေသအလိုက် အမျိုးသားအဆင့်နိုင်ငံရေးဆွေးနွေးပွဲ တောင်ငူတွင်ကျင်းပ

တောင်ငူ ဖေဖော်ဝါရီ ၂၆

ပဲခူးတိုင်းဒေသကြီး ဒေသအလိုက် အမျိုးသားအဆင့်နိုင်ငံရေးဆွေးနွေးပွဲကို ယနေ့နံနက် ၉ နာရီက တောင်ငူမြို့ရှိ ပညာရေးကောလိပ် မြတ်ပညာခန်းမ၌ ကျင်းပသည်။

အခမ်းအနားတွင် ပဲခူးတိုင်းဒေသကြီးဝန်ကြီးချုပ် ဦးဝင်းသိန်းက နှုတ်ခွန်းဆက်စကားပြောကြားပြီး တောင်ပိုင်းတိုင်းစစ်ဌာနချုပ် ဒုတိယတိုင်းမှူး ဗိုလ်မှူးချုပ်သိန်းလွင်က ဆွေးနွေးပြောကြားသည်။

ယင်းနောက် ငြိမ်းချမ်းရေးကော်မရှင်ဥက္ကဋ္ဌ ဒေါက်တာ တင်မျိုးဝင်းက ဆွေးနွေးပြောကြားပြီး KNU ဗဟိုအလုပ်အမှုဆောင်ကော်မတီဝင် ပဒိုစောတာဒိုမှူးက ငြိမ်းချမ်းရေးနှင့် ပတ်သက်သည်များကို ဆွေးနွေးပြောကြားသည်။ ဆက်လက်၍ ကြီးကြပ်ရေးကော်မတီဥက္ကဋ္ဌ ကရင်တိုင်းရင်းသားလူမျိုးရေးရာဝန်ကြီး ဒေါ်နော်ပွယ်ဆေးက ဆွေးနွေးပွဲနှင့်ပတ်သက်သည်များကို ရှင်းလင်းပြောကြားခဲ့သည်။ ထို့နောက် တောင်ငူခရိုင်မှ ကိုယ်စားလှယ်တစ်ဦး၊ ပဲခူးခရိုင်မှ ကိုယ်စား လှယ်တစ်ဦး၊ ပြည်ခရိုင်မှ ကိုယ်စားလှယ်တစ်ဦး၊ သာယာဝတီခရိုင်မှ ကိုယ်စား လှယ်တစ်ဦးတို့က နိုင်ငံရေးဆိုင်ရာ စာတမ်းများကို ဆွေးနွေးဖတ်ကြားသည်။ စီးပွားရေးဆိုင်ရာစာတမ်းများကို ပဲခူးတိုင်းဒေသကြီးအတွင်းရှိ လေးခရိုင်၊ မြို့နယ်များမှ ကိုယ်စားလှယ်တစ်ဦးစီက ဆွေးနွေးဖတ်ကြားသည်။ ထို့နောက် UPDJC ၏ တာဝန်ရှိသူ ဦးလှမောင်ရွှေက ဆွေးနွေးပွဲရလဒ်များအကြောင်းကို ရှင်းလင်းပြောကြားကြောင်း သိရသည်။

အဆိုပါဆွေးနွေးပွဲသို့ ကော်မတီဝင်များ၊ လွှတ်တော်ကိုယ်စားလှယ်များ၊ နိုင်ငံရေးပါတီများ၊ တိုင်းအဆင့်ဌာနဆိုင်ရာများ၊ တိုင်းရင်းသားများ တက်ရောက်ကြပြီး ဆွေးနွေးပွဲကို ဖေဖော်ဝါရီ ၂၈ ရက်အထိ သုံးရက်ကြာ ကျင်းပသွားမည်ဖြစ်ကြောင်း သိရသည်။

သူရ(တောင်ငူ)

✻ ကျေးရွာမှ

လမ်းတံတားများဖောက်လုပ်ပေးရန် နှစ်စဉ် လွှတ်တော်ရန်ပုံငွေ၊ ဌာနရန်ပုံငွေများတောင်းခံ၍ ဦးစားပေးရွာများကို ဆောင်ရွက်ပေးလျက်ရှိသည်။ ၂၀၁၆-၂၀၁၇ ဘဏ္ဍာနှစ်တွင် အိမ်ခစ်-နောင်ဟူး မြေသားလမ်း ၁ ဒသမ ၄ မိုင်ကို ခွင့်ပြုငွေကျပ် ၃၁ ဒသမ ၁၇၆ သန်းဖြင့် Dragon Power Light Co.,Ltd.က လည်းကောင်း၊ စံဖူးကျေးလက်ကျောက်ချောလမ်းတစ်မိုင်ကို ခွင့်ပြုငွေကျပ် ၇၁ ဒသမ ၅၇၃ သန်းဖြင့် ရှမ်းချယ်ရီတောင်တန်းကုမ္ပဏီတို့က လည်းကောင်း ဆောင်ရွက်လျက်ရှိကြောင်း ကျေးလက်ဦးစီးဌာန တာဝန်ရှိသူတစ်ဦးထံမှ သိရသည်။

အိမ်ခစ်ကျေးရွာသည် လွိုင်လင်မြို့၏ အနောက်မြောက်ဘက်တွင် တည်ရှိပြီး လွိုင်လင်မြို့နှင့် ကားလမ်းအတိုင်းသွားပါက ကတ္တရာလမ်း သုံးမိုင်၊ ကျောက်ချောလမ်း လေးမိုင်ခန့်နှင့် ယခုဖောက်လုပ်ထားသည့် မြေသားလမ်း ၁ ဒသမ ၄ မိုင် စုစုပေါင်း ရှစ်မိုင်ခန့်ကွာဝေးသည်။ အိမ်ခစ်-နောင်ဟူး မြေသားလမ်း ၁ ဒသမ ၄ မိုင်ကို ခွင့်ပြုငွေကျပ် ၃၁ ဒသမ ၁၇၆ သန်းဖြင့် Dragon Power Light Co.,Ltd. က တာဝန်ယူဆောင်ရွက်နေကြောင်း၊ တောင်တက်လမ်းဖြစ်ကာ လမ်းအကျယ် ၂၅ ပေအထိ ဖောက်လုပ်နေကြောင်း ကျေးလက်ဦးစီးဌာနမှ သိရသည်။ လက်ရှိအခြေအနေတွင် လုပ်ငန်းခွင်ဝင်နေသည့် စက်ယန္တရားများ၊ ကျေးလက်ပြည်သူများ၏ မော်တော်ဆိုင်ကယ်များ ဥဒဟိုသွားနေသည်ကို မြင်တွေ့ခဲ့ရသည်။

အိမ်ခစ်ကျေးရွာအုပ်ချုပ်ရေးမှူး ဦးထွန်းလှိုင်နှင့်တွေ့ဆုံစဉ် သိလိုသည်များကို စေ့ငုကြည့်ရာ "ကျွန်တော်တို့ရွာမှာ လက်ဖက်စိုက်ပျိုးရေးလုပ်ငန်းက အဓိကဖြစ်ပါတယ်။ အရင်တုန်းက ကျွန်တော်တို့ရွာကနေ မြို့ကိုသွားဖို့ ခြေကျင်လျှောက်ရပါတယ်။ ဆိုင်ကယ်နဲ့သွားဖို့လည်းခက်တယ်။ ဆိုင်ကယ်သွားနိုင်အောင် ကျွန်တော်တို့တွေ လူအားနဲ့ သုံးနှစ်ဆက်တိုက် ဖောက်လုပ်ခဲ့ရပါတယ်။ အခုတော့ ကျေးလက်ဒေသဖွံ့ဖြိုးတိုးတက်ရေးဦးစီးဌာနက လမ်းဖောက်ပေးလို့ ကျေးဇူးတင်ပါတယ်။ အခုဆိုရင် ရွာထဲအထိ ကားသွားလာလို့ရနေပြီ။ ဆက်သွယ်ရေးကလည်း MPT နဲ့ ဖုန်းပြောလို့ရပြီ။ ကျန်းမာရေးကတော့ ကျေးလက်ဆေးပေးခန်းမရှိသေးလို့ ခေါင်းနွဲ့ကျေးလက်ဆေးခန်းနဲ့ လွိုင်လင်ဆေးရုံတွေမှာပဲ သွားရောက်ကုသနေရပါတယ်။ မီးကတော့ ကိုယ့်အားကိုယ်ကိုး ဆိုလာပြားနဲ့ ပဲထွန်းပြီး သောက်သုံးရေကတော့ စိမ့်စမ်းရေနဲ့ မိုးရေကိုသုံးရပါတယ်။ ရွာမှာတော့ မူလတန်းကျောင်း တစ်ကျောင်းရှိပြီး ကျောင်းသားကတော့ ၈၀ ရှိပါတယ်။ လက်ရှိအခြေအနေမှာ စာသင်ခန်းမလုံလောက်ဘူး။ ဆရာမကတော့ ခုနစ်ဦးရှိပါတယ်။ ကျောင်းဆောင်ကတော့ ဝါးနဲ့တိုင်ထူပြီး မိုးကာအုပ်ထားရပါတယ်။ မူလွန်ကျောင်းဖြစ်ဖို့ တင်ပြထားတယ်။ အခုထိ မရသေးပါဘူး။ လက်ဖက်စိုက်ပျိုးတဲ့အတွက် ရရှိတဲ့လက်ဖက်ခြောက်ကို လွိုင်လင်မှာ သွားသွင်းရတယ်။ လက်ဖက်စိုကတော့ လွိုင်လင်မှာ အဝယ်ဒိုင်မရှိလို့ ပင်လုံမှာသွားသွင်းရတယ်။ နှစ်ရှည်ပင်အနေနဲ့ ထောပတ်စိုက်ပျိုးထားပါတယ်။ ကျွန်တော်တို့ရွာနဲ့ အနီးအနားကရွာတွေလည်း ဒီလမ်းကိုပဲ အသုံးပြုလာကြတာပါ။ ဆက်လက်ဖွံ့ဖြိုးတိုးတက်အောင် ဝိုင်းဝန်းကူညီဆောင်ရွက်ပေးကြဖို့ မေတ္တာရပ်ခံချင်ပါတယ်"ဆိုသည်။

ကားလမ်းပေါက်ခဲ့ပြီဖြစ်သည့် အိမ်ခစ်ကျေးရွာသည် ယခင်ကဖွံ့ဖြိုးတိုးတက်မှုနောက်ကျခဲ့သော်လည်း ယနေ့ခေတ်အခြေအနေတွင် လမ်းပန်းဆက်သွယ်ရေး၊ ပညာရေး၊ ကျန်းမာရေး၊ စီးပွားရေးလုပ်ငန်းများ ဖွံ့ဖြိုးတိုးတက်လာပြီး လူနေမှုဘဝလည်း တိုးတက်မြင့်မားလာတော့မည်ဖြစ်ပါကြောင်း တင်ပြလိုက်ပါသည်။

ကြေးမုံ

ဧပြီ ၁၆ ရက်တွင်ကျင်းပမည့် ဆန္ဒခံယူပွဲအတွက် တူရကီအာဏာရပါတီ အေကေပီစည်းရုံးပြီ

အန်ကာရာ ဖေဖော်ဝါရီ ၂၆

တူရကီနိုင်ငံ အာဏာရပါတီသည် ဧပြီ ၁၆ ရက်တွင် ကျင်းပမည့် ဖွဲ့စည်းပုံအခြေခံဥပဒေပြင်ဆင်ရေးဆိုင်ရာ ဆန္ဒခံယူပွဲအတွက် မဲဆွယ်စည်းရုံးမှုကိုစတင်လိုက်ပြီဖြစ်ကြောင်း ဒေသဆိုင်ရာ သတင်းဌာနများက ဖေဖော်ဝါရီ ၂၆ ရက်တွင် သတင်းထုတ်ပြန်သည်။

အာဏာရပါတီဖြစ်သော တရားမျှတရေးနှင့် ဖွံ့ဖြိုးတိုးတက်ရေးပါတီ(အေကေပီ)သည် ဆန္ဒခံယူပွဲတွင် ထောက်ခံမှုရရှိရန် ရည်ရွယ်လျက် မဲဆွယ်စည်းရုံးမှုကို မြို့တော် အန်ကာရာ၌ ဖေဖော်ဝါရီ ၂၅ ရက်က ပြုလုပ်ခဲ့သည်။

တူရကီနိုင်ငံအင်အားပိုမိုခိုင်မာရေးနှင့်အမြဲထာဝရတည်ငြိမ်အေးချမ်းမှု ရှိရေးတို့အတွက် ထောက်ခံမဲပေးကြရန် လိုအပ်ကြောင်း ဝန်ကြီးချုပ် ဘီနာလီယီဒီယင်က အန်ကာရာရှိ အားကစားပြိုင်ပွဲရုံ၌ တက်ရောက်လာသူများကို တိုက်တွန်းပြောကြားသည်။

နိုင်ငံရေးစနစ်သစ်ကို ကျင့်သုံးခြင်းဖြင့် တူရကီနိုင်ငံ၏ စီးပွားရေး၊ ရင်းနှီးမြှုပ်နှံမှုနှင့်ကုန်ထုတ်လုပ်မှုတို့ကို မြင့်မားတိုးတက်စေမည့်အပြင် ဗျူရိုကရေစီ ယန္တရားကိုလျှော့ချနိုင်ခြင်း၊ အကြမ်းဖက်မှုကို အဆုံးသတ်နိုင်ခြင်းတို့ကိုလည်း ဖြစ်ပေါ်စေမည်ဖြစ်ကြောင်း ဝန်ကြီးချုပ်၏ ပြောကြားချက်ကို ကိုးကားပြီး အင်တီဗွီပုဂ္ဂလိက ရုပ်မြင်သံကြားဌာနက သတင်းထုတ်လွှင့်သည်။

ခေါင်းဆောင်မှုအင်အားခိုင်မြဲစေခြင်းဖြင့် လွန်ခဲ့သည့်ဇူလိုင်လက ပေါ်ပေါက်ခဲ့သည့်အာဏာသိမ်းပွဲမျိုး ထပ်မံပေါ်ပေါက်လာတော့မည် မဟုတ်ကြောင်း ၎င်းက ပြောကြားသည်။

အာဏာရပါတီ၏ မဲဆွယ်စည်းရုံးပွဲသို့ ပြည်သူ ၄၀၀၀၀ ခန့် တက်ရောက်ကြသည်။

ဖွဲ့စည်းပုံ အခြေခံဥပဒေ ပြင်ဆင်ရေးမူကြမ်းအရ တူရကီလူငယ် ၇ ဒသမ ၅ သန်းခန့်သည် ပါလီမန်အမတ်များအဖြစ် ရွေးချယ်တင်မြှောက်ခံနိုင်ရန်အတွက် ယှဉ်ပြိုင်နိုင်ခွင့်ရှိလာမည်ဖြစ်သည်ဆို၏။

ဆန္ဒခံယူပွဲတွင် ထောက်ခံမဲရရှိနိုင်ရေးအတွက် အေကေပီပါတီနှင့် အမျိုးသားရေးဝါဒီ လှုပ်ရှားမှုပါတီတို့က ကြိုးပမ်းလျက်ရှိကြသည်။ ဖွဲ့စည်းပုံအခြေခံဥပဒေပြင်ဆင်ရေးဆိုင်ရာ ဆန္ဒခံယူပွဲသည် တူရကီနိုင်ငံ၏ နိုင်ငံရေးစနစ်ကို အကြီးအကျယ်ပြောင်းလဲစေမည်ဖြစ်ကြောင်း သတင်းတွင် ဖော်ပြသည်။

နိုင်ငံရေးစနစ်ပြောင်းလဲရန် အာဏာရပါတီက ကြိုးပမ်းခြင်းမှာ သမ္မတအုပ်စိုးမှုပုံစံသို့ ပြောင်းလဲရန်ဖြစ်ပြီး သမ္မတအနေဖြင့် နိုင်ငံတော်တရားသူကြီးများအား ခန့်အပ်ပိုင်ခွင့်၊ အရေးပေါ် အခြေအနေကြေညာပိုင်ခွင့်တို့ ရှိလာမည်ဖြစ်ကြောင်း၊ သမ္မတလက်ဝယ် အာဏာကြီးကြီးမားမားရှိနေစေရန် ပြောင်းလဲခြင်းဖြစ်ကြောင်း အတိုက်အခံများက ပြောကြားသည်။

ဆင်ဟွာ။

ကင်ဂျုံနမ်သေဆုံးမှုနှင့်ဆက်စပ်သူ မြောက်ကိုရီးယားနိုင်ငံသား လေးဦးကို လွှဲပြောင်းပေးရန် မလေးရှားရဲများ တောင်းဆို

ကွာလာလမ်ပူ ဖေဖော်ဝါရီ ၂၆

မြောက်ကိုရီးယားခေါင်းဆောင် ကင်ဂျုံအန်၏ ဖအေတူ မအေကွဲညီအစ်ကိုတော်စပ်သူ ကင်ဂျုံနမ်သေဆုံးမှုနှင့်ပတ်သက်ပြီး သံသယရှိသူ မြောက်ကိုရီးယား အမျိုးသားလေးဦးကို လွှဲပြောင်းပေးရန် မလေးရှားရဲအရာရှိများက မြောက်ကိုရီးယားနိုင်ငံကို တောင်းဆိုထားကြောင်း ယနေ့သတင်းများအရသိရသည်။

ဖေဖော်ဝါရီ ၂၆ရက်တွင် အဆိုပါသံသယရှိသူ မြောက်ကိုရီးယားနိုင်ငံသား လေးဦးနေထိုင်ခဲ့သည့် အထပ်မြင့်ကွန်ဒိုတစ်ခုကို မလေးရှားရဲအရာရှိများက ဝင်ရောက်စီးနင်း ရှာဖွေခဲ့ကြောင်း ရဲအရာရှိများက မီဒီယာသို့ ပြောကြားခဲ့သည်။

ကွာလာလမ်ပူမြို့၏ ဆင်ခြေဖုံးတစ်နေရာရှိ ကွန်ဒိုမီနီယံအဆောက်အအုံတစ်လုံးကို မလေးရှားရဲအရာရှိများက ဝင်ရောက်စီးနင်းရှာဖွေရာတွင် ကင်ဂျုံနမ်အား လုပ်ကြံသတ်ဖြတ်မှု၌ အသုံးပြုခဲ့သည့် ဓာတုဗေဒပစ္စည်းများနှင့် ဆက်စပ်ပစ္စည်းများကို တွေ့ရှိခဲ့ကြောင်း ရဲအရာရှိများက ဆိုသည်။

ဖေဖော်ဝါရီ ၁၃ ရက်တွင် ကွာလာလမ်ပူနိုင်ငံတကာ လေဆိပ်၌ ကင်ဂျုံနမ်အား အာရုံကြောများပျက်စီးစေနိုင်သည့် ဗွီအိပ်ဂ်စ်အဆိပ်ရည်သုံးပြီး လုပ်ကြံခဲ့ခြင်းကို မလေးရှားရဲအရာရှိများက ထုတ်ဖော်ပြောကြားခဲ့ပြီးဖြစ်သည်။

အဆိုပါသံသယရှိသူ မြောက်ကိုရီးယားနိုင်ငံသား လေးဦးသည် ဇန်နဝါရီလ နှောင်းပိုင်းမှ ဖေဖော်ဝါရီလ အစောပိုင်းထိ မလေးရှားနိုင်ငံသို့ ဝင်ရောက်နေထိုင်ခဲ့ပြီး ကင်ဂျုံနမ်အား လုပ်ကြံသတ်ဖြတ်ရန် ကြံစည်ခဲ့သည်ဟု မလေးရှားရဲအရာရှိများက ၎င်းတို့၏ ထင်မြင်သုံးသပ်ချက်များကို ပြောကြားခဲ့သည်။

အင်န်အိတ်ချ်ကေ။

ပြုံယမ်းအား အကြမ်းဖက်ဝါဒကျင့်သုံးသည့်နိုင်ငံအဖြစ် ပြန်လည်သတ်မှတ်ပေးရန် လွှတ်တော်အမတ်များက သမ္မတဒေါ်နယ်ထရန့်ကို တိုက်တွန်း

ဝါရှင်တန် ဖေဖော်ဝါရီ ၂၆

မြောက်ကိုရီးယားနိုင်ငံ၏ နျူကလီးယားဒုံးကျည်စမ်းသပ်ပစ်လွှတ်ခြင်းနှင့် ခေါင်းဆောင်ကင်ဂျုံအန်၏ ဖအေတူမအေကွဲ ညီအစ်ကိုတော်စပ်သူ ကင်ဂျုံနမ် လုပ်ကြံသတ်ဖြတ်ခံရပြီးနောက် အမေရိကန်ဥပဒေပြု လွှတ်တော်အမတ်များနှင့် မီဒီယာများက မြောက်ကိုရီးယားနိုင်ငံအား အကြမ်းဖက်ဝါဒကျင့်သုံးသည့် နိုင်ငံအဖြစ် ပြန်လည် သတ်မှတ်ပေးရန် သမ္မတဒေါ်နယ်ထရန့်ကို တိုက်တွန်းပြောကြားထားကြောင်း ယနေ့သတင်းများအရ သိရသည်။

၁၉၈၈ ခုနှစ်တွင် အမေရိကန်ပြည်ထောင်စုက မြောက်ကိုရီးယားနိုင်ငံကို နာမည်ပျက်စာရင်းတွင် ထည့်သွင်းခဲ့သည်။ ၂၀၀၈ခုနှစ် သမ္မတ ဂျော့ဒဗလျူဘုရှ် လက်ထက်တွင် နျူကလီးယားဖွံ့ဖြိုးတိုးတက်မှု စီစစ်ခြင်းဆိုင်ရာ သဘောတူညီမှု တစ်ရပ်အရ မြောက်ကိုရီးယားနိုင်ငံကို နာမည်ပျက်စာရင်းမှ ပြန်လည်ပယ်ဖျက်ပေးခဲ့သည်။

သို့သော် ပြီးခဲ့သောလတွင် ဥပဒေပြု လွှတ်တော်အမတ်အချို့က မြောက်ကိုရီးယားနိုင်ငံအပေါ် ကျင့်သုံးသည့် နည်းဗျူဟာများကို ပြန်လည် သုံးသပ်ပေးရန် တောင်းဆိုသည့် ဥပဒေကြမ်းတစ်ရပ် တင်သွင်းခဲ့သည်။ မြောက်ကိုရီးယားနိုင်ငံသည် နှစ်နိုင်ငံသဘောတူညီချက်အတိုင်း လိုက်နာခြင်းမရှိကြောင်း လွှတ်တော်အမတ်များက ဆိုသည်။

ဖေဖော်ဝါရီ ၁၂ ရက်တွင် ပြုံယမ်းက နျူကလီးယားဒုံးကျည်ပစ်လွှတ်စမ်းသပ်ခဲ့ပြီးနောက် အမေရိကန် ဥပဒေပြု အထက်လွှတ်တော်အမတ်ခြောက်ဦးသည် မြောက်ကိုရီးယားနိုင်ငံအား အကြမ်းဖက်ဝါဒကျင့်သုံးသည့် နိုင်ငံတစ်နိုင်ငံအဖြစ် ပြန်လည်သတ်မှတ်ပေးရန် သမ္မတဒေါ်နယ်ထရန့်ဦးဆောင်သည့် အစိုးရအဖွဲ့အား တိုက်တွန်းသည့် စာတစ်စောင်ပေးပို့ခဲ့သည်။

ကင်ဂျုံနမ်သေဆုံးမှုသည် အမေရိကန်အနေဖြင့် မြောက်ကိုရီးယားနိုင်ငံအပေါ် မူဝါဒပြောင်းလဲ ကျင့်သုံးသင့်သည့် နောက်ထပ်အကြောင်းတရားတစ်ရပ်ပင်ဖြစ်သည်ဟု သည်ဝါရှင်တန်ပို့စ် ဂျာနယ်က ၎င်း၏ ခေါင်းကြီးတွင် ထည့်သွင်းရေးသားထားသည်။

ကင်ဂျုံနမ်သေဆုံးမှုနှင့်ပတ်သက်ပြီး မလေးရှားရဲတပ်ဖွဲ့၏ စုံစမ်းစစ်ဆေးချက်များအပေါ် အမေရိကန် အစိုးရအဖွဲ့က မျက်ကွယ်ပြုထားကြောင်း အမေရိကန်ထိပ်တန်းအရာရှိ တစ်ဦးက အင်န်အိတ်ချ်ကေသတင်းဌာနသို့ ပြောကြားခဲ့သည်။

၂၀၁၀ ခုနှစ် သမ္မတအိုဘားမား လက်ထက်တွင် တောင်ကိုရီးယားစစ်သင်္ဘောတစ်စင်းကို ပြုံယမ်းက တော်ပီဒိုဖြင့် ပစ်ခတ်ခဲ့ခြင်းနှင့် ပတ်သက်ပြီး မြောက်ကိုရီးယားနိုင်ငံအား သမ္မတအိုဘားမားအစိုးရအဖွဲ့က အရေးယူမှုမပြုခဲ့ပေ။ ၂၀၁၄ ခုနှစ်တွင် Sony Pictures Entertainmentအား ဆိုင်ဘာတိုက်ခိုက်ခဲ့ခြင်းတွင် မြောက်ကိုရီးယားနိုင်ငံ၏ အိုင်ပီလိပ်စာများကို ခြေရာခံတွေ့ရှိသော်လည်း မည်သည့်အရေးယူမှုမျှ လုပ်ဆောင်ခဲ့ခြင်းမရှိကြောင်း သိရသည်။

အင်န်အိတ်ချ်ကေ။

ကာကွယ်ရေးအသုံးစရိတ်မြှင့်တင်ရေးကတိကဝတ်အတိုင်း ဂျာမနီက လိုက်နာဖြည့်ဆည်းရန် လိုအပ်ဟုဆို

ဘာလင် ဖေဖော်ဝါရီ ၂၆

မြောက်အတ္တလန္တိတ်စာချုပ်အဖွဲ့(နေတိုး)၏ ရည်မှန်းချက်နှင့်အညီ ကာကွယ်ရေးအသုံးစရိတ်မြှင့်တင်ရေးဆိုင်ရာ ကတိကဝတ်အတိုင်း မိမိ၏နိုင်ငံက ဖြည့်ဆည်းရန်လိုအပ်ကြောင်း ဂျာမနီနိုင်ငံဝန်ကြီးချုပ်အိန်ဂျလာမာကယ်လ်က ပြောကြားလိုက်ကြောင်း ဒေသဆိုင်ရာ သတင်းဌာနများက ဖေဖော်ဝါရီ ၂၆ ရက်တွင် သတင်းထုတ်ပြန်သည်။

ဂျာမနီနိုင်ငံ အရှေ့မြောက်ပိုင်းရှိ ၎င်း၏မဲဆန္ဒနယ်မြေဖြစ်သော စထရာဘန်းမြို့၌ ဖေဖော်ဝါရီ ၂၅ ရက်က ရွေးကောက်ပွဲ မဲဆွယ်စည်းရုံးရေး ဆောင်ရွက်စဉ် အထက်ပါအတိုင်း မာကယ်လ်က ပြောကြားခြင်းဖြစ်သည်။

နေတိုးအဖွဲ့၏ ကာကွယ်ရေးအသုံးစရိတ်ဆိုင်ရာ ရည်မှန်းချက် ပြည့်မြောက်စေရေးကြိုးပမ်းရန် အမေရိကန်သမ္မတအဖြစ် ဒေါ်နယ်ထရန့် ရွေးချယ်တင်မြှောက်ခံခဲ့ရချိန်မှ စ၍ ဖိအားပေးမှုကို ဂျာမနီနိုင်ငံရင်ဆိုင်တွေ့ကြုံလာခဲ့သည်။

၂၀၁၄ ခုနှစ်တွင် အဖွဲ့ဝင် ၂၈ နိုင်ငံပါဝင်သော နေတိုးအဖွဲ့၏ ခေါင်းဆောင်များ သဘောတူညီခဲ့ကြသည့်အတိုင်း ကာကွယ်ရေးအသုံးစရိတ်ရည်မှန်းချက်ကို ဖြည့်ဆည်းရန် လိုအပ်သည်။ ယင်းသဘောတူညီချက်အရ နေတိုးအဖွဲ့ဝင်နိုင်ငံတိုင်းသည် မိမိ၏ ပြည်တွင်းအသားတင် ထုတ်လုပ်မှုတန်ဖိုး(ဂျီဒီပီ)၏ နှစ်ရာခိုင်နှုန်းနှင့်ညီမျှသော ငွေကြေးပမာဏကို စုပေါင်းလုံခြုံရေးစနစ်အရ ကျခံသုံးစွဲကြရမည်ဖြစ်သည်။

ရိုက်တာ။

နိုင်ငံတကာမြင်ကွင်း

ရဲရင့်လင်းလက်

(ယခင်အပတ်မှအဆက်)

လက်နက်ကိုင်တပ်ဖွဲ့တွေအကြား ညှိနှိုင်းဆွေးနွေးမှု တိုးမြှင့်လုပ်ဆောင်တာကလည်း ပဋိပက္ခ အရှိန်မြင့်လာတာမျိုးကို လျှော့ချနိုင်ပါတယ်။ ပြဿနာတစ်စုံတစ်ခု ဖြစ်ခဲ့ရင် ချက်ချင်းညှိနှိုင်းနိုင်မယ့် အရေးပေါ်လိုင်း (hotline) ထားရှိတာကလည်း ပဋိပက္ခလျှော့ချရေးကို အထောက်အပံ့ဖြစ်စေပါတယ်။ လက်ရှိမှာ အရေးပေါ်လိုင်းကို တရုတ်နိုင်ငံနဲ့ ဂျပန်နိုင်ငံကြား၊ တရုတ်နိုင်ငံနဲ့ ဗီယက်နမ်နိုင်ငံကြား၊ တရုတ်နဲ့ အာဆီယံကြားတွေမှာ ထားရှိပြီးပါပြီ။ ဒီလိုအရေးပေါ်လိုင်းမျိုးထားရှိရေးကို တောင်တရုတ်ပင်လယ် ပိုင်နက်နယ်မြေအငြင်းပွားမှုမှာ ပါဝင်ပတ်သက်နေတဲ့ နိုင်ငံအားလုံးကြားမှာ ဆောင်ရွက်သင့်ပါတယ်။ မတော်တဆဖြစ်ရပ်တွေကနေ ပဋိပက္ခအဆင့်ကို ကူးတော့မလို အနေအထားမျိုးမှာ သက်ဆိုင်ရာနိုင်ငံ့ခေါင်းဆောင်တွေအကြား ညှိနှိုင်းနိုင်ဖို့ ဒီအရေးပေါ်လိုင်းတွေက အရေးကြီးပါတယ်။ ဒီလို မတော်တဆဖြစ်ရပ်တွေကလည်း မကြာခဏဆိုသလို ဖြစ်ပွားလေ့ရှိပါတယ်။ ရေတပ်သင်္ဘောတွေရဲ့ လှုပ်ရှားမှုကို ကုန်တင်သင်္ဘောတွေနဲ့ ငါးဖမ်းသင်္ဘောတွေက အဓိပ္ပာယ်ကောက်လွဲတာမျိုးဟာ ဖြစ်လေ့ရှိပါတယ်။ ၂၀၁၅ ခုနှစ် အောက်တိုဘာလမှာ တရုတ်နိုင်ငံက အဆိုပြုခဲ့သလို ပူးတွဲရေတပ်စစ်ရေးလေ့ကျင့်မှုတွေဟာ သက်ဆိုင်ရာ ရေတပ်တွေအကြား နားလည်ယုံကြည်မှု တိုးပွားစေပြီး မလိုလားအပ်တဲ့ ဖြစ်ရပ်တွေကို လျှော့နည်းစေမှာပါ။

တောင်တရုတ်ပင်လယ်ပြင်မှာ ဖြစ်ပွားနေတဲ့ အငြင်းပွားမှုတွေလျှော့ချနိုင်လို့ တရုတ်နိုင်ငံနဲ့ အာဆီယံနိုင်ငံတွေကြား ထူထောင်ထားရှိတဲ့ ဘက်ပေါင်းစုံ ဆက်ဆံညှိနှိုင်းရေးစံချိန်စံညွှန်းမျိုး ထူထောင်ထားရှိဖို့ စဉ်းစားသုံးသပ်သင့်ပါတယ်။ တကယ်ကတော့ ၂၀၀၂ ခုနှစ်မှာ ထုတ်ပြန်ခဲ့တဲ့ တောင်တရုတ်ပင်လယ်အတွင်း သက်ဆိုင်ရာနိုင်ငံတွေရဲ့ ဆက်ဆံရေးမူဝါဒကြေညာချက် (Declaration on the Conduct of Parties in the South China Sea) မှာ ဘက်ပေါင်းစုံအန္တရာယ်လျှော့ချရေးနဲ့ ယုံကြည်မှုတည်ဆောက်ရေးလုပ်ငန်းစဉ်တွေပါဝင်ပြီးသားပါ။ သမိုင်းအရပြောရရင် တရုတ်နိုင်ငံဟာ ပြဿနာတွေကို သက်ဆိုင်ရာနှစ်နိုင်ငံချင်း ညှိနှိုင်းတာမျိုးကို လိုလားပေမယ့် တရုတ်နိုင်ငံနဲ့ အာဆီယံအဖွဲ့အကြား ဆွေးနွေးတိုင်ပင်နေတာကို ကြည့်လိုက်ရင် ဘက်ပေါင်းစုံ ပေါင်းစပ်ညှိနှိုင်းရေးကိုလည်း ဦးတည်နေတာကိုတွေ့ရပါတယ်။ ဒီလိုဘက်ပေါင်းစုံပေါင်းစပ်ညှိနှိုင်းရေးတွေက ပူးပေါင်းဆောင်ရွက်မှုတွေကို မြှင့်တင်ပြီး ပြဿနာဖြေရှင်းနိုင်ရေးကို ဦးတည်စေမှာပါ။ ဒါပေမယ့် ပွင့်ပွင့်လင်းလင်းပြောရရင် တစ်ဖက်မှာ တရုတ်နိုင်ငံက အာဆီယံအဖွဲ့နဲ့ဘက်ပေါင်းစုံညှိနှိုင်းရေးလုပ်နေသလို တစ်ဖက်မှာလည်း တရုတ်နိုင်ငံက အစဉ်အလာအရ နှစ်နိုင်ငံချင်း ညှိနှိုင်းတာကို အားသန်မှုတွေကြားဘယ်လို တိုးတက်ဖြစ်ထွန်းမှုတွေ ဖြစ်လာမလဲဆိုတာကတော့ ခန့်မှန်းဖို့ မလွယ်ပါဘူး။

ဒီလိုပင်လယ်ပိုင်နက်နယ်မြေ အငြင်းပွားမှုတွေကို နိုင်ငံတကာတရားရုံးတွေကတစ်ဆင့် ဖြေရှင်းနိုင်မယ်ဆိုရင်လည်း ပဋိပက္ခဖြစ်ပွားနိုင်ခြေကိုလျှော့ချနိုင်မှာပါ။ ဒီလို ပင်လယ်ပိုင်နက်နယ်မြေ အငြင်းပွားမှုတွေကို ဖြေရှင်းဖို့ဆိုရင် နိုင်ငံတကာတရားရုံးနှစ်ခုရှိပါတယ်။ ပထမ တစ်ခုက နိုင်ငံတကာတရားရုံး (The International Court of Justice-ICJ)ပါ။ ဒုတိယတစ်ခုက ပင်လယ်ပြင်ဥပဒေဆိုင်ရာ နိုင်ငံတကာခုံရုံး (The International Tribunal for the law of the sea)ပါ။ ၂၀၁၃ ခုနှစ် ဇူလိုင်လမှာ နယ်သာလန်နိုင်ငံ သည်ဟိဂ်(The Hague)မြို့မှာ ကုလသမဂ္ဂခုံရုံးကို ဖွင့်လှစ်ခဲ့ပါတယ်။ ရည်ရွယ်ချက်ကတော့ တောင်တရုတ်ပင်လယ်ပြင်မှာ တရုတ်နိုင်ငံက သူပိုင်ဆိုင်တယ်ဆိုတဲ့ နယ်မြေတွေနဲ့ ပတ်သက်ပြီး ဖိလစ်ပိုင်နိုင်ငံက သူ့နိုင်ငံကသာ အမှန်တကယ်ပိုင်ဆိုင်ပါတယ်လို့ တင်ပြလာတဲ့ အပေါ် စီရင်ဆုံးဖြတ်ဖို့ပါ။ ကုလသမဂ္ဂခုံရုံးက ၂၀၁၆ ခုနှစ် ဇူလိုင်လမှာ ဖိလစ်ပိုင်နိုင်ငံကို အသာပေးဆုံးဖြတ်ခဲ့ပါတယ်။ ကုလသမဂ္ဂခုံရုံးရဲ့ ဆုံးဖြတ်ချက်မှာ တရုတ်နိုင်ငံက သူတို့ပိုင်ဆိုင်တယ်လို့ ပြောဆိုထားတဲ့ ပင်လယ်ပြင်နယ်နိမိတ်ဟာ ဥပဒေကြောင်းအရ ခိုင်မာမှုမရှိတဲ့အတွက် တောင်တရုတ်ပင်လယ်အတွင်းက သယံဇာတတွေကို တရုတ်နိုင်ငံအနေနဲ့ ပိုင်ဆိုင်ခွင့်မရှိဘူးလို့ ဆုံးဖြတ်ခဲ့တာပါ။ သဘောကတော့ ဒီပင်လယ်ပြင်နယ်နိမိတ်ဟာ တရုတ်နိုင်ငံရဲ့ သီးသန့်စီးပွားရေးဇုန်မဟုတ်ဘူးဆိုတဲ့ သဘောပါ။ တရုတ်နိုင်ငံက ကုလသမဂ္ဂခုံရုံးရဲ့ဆုံးဖြတ်ချက်ကို ပယ်ချခဲ့ပြီး ကုလသမဂ္ဂခုံရုံးရဲ့ ဆုံးဖြတ်ချက်ဟာ မဖြစ်မနေလိုက်နာရမယ့် ဥပဒေအကျိုးသက်ရောက်မှုမျိုးမရှိဘူးလို့ ထောက်ပြခဲ့ပါတယ်။ နောက်နည်းလမ်းတစ်ခုက ကြားလူအဖြစ် စေ့စပ်ညှိနှိုင်းပေးမယ့် အဖွဲ့အစည်း(ဒါမှမဟုတ်)ပုဂ္ဂိုလ်ရဲ့ အကူအညီကို ရယူတာပါ။ ဒါပေမယ့် ဒွဲပြောရရင် ဒီလိုနည်းလမ်းကလည်း အောင်မြင်ဖို့က မလွယ်ပါဘူး။ တရုတ်နိုင်ငံက သူ့စိတ်ကြိုက် အဖြေမျိုးမဟုတ်ခဲ့ရင် ကန့်ကွက်နိုင်လို့ပါ။

သံတမန်ရေးရှုထောင့်အရ ပြောမယ်ဆိုရင် တင်းမာမှုတွေ တိုးပွားလာခဲ့ရင် သံတမန်ရေးလှုပ်ရှားမှုတွေ မြင့်တက်လာနိုင်ပါတယ်။ အစပထမပိုင်းမှာ အမေရိကန်နိုင်ငံက စေ့စပ်ညှိနှိုင်းတဲ့ အခန်းကဏ္ဍကနေ ဆောင်ရွက်ခဲ့ပါတယ်။ တောင်တရုတ်ပင်လယ်မှာ ပဋိပက္ခဖြစ်ပွားတော့မလိုဖြစ်ခဲ့ရင် အာဆီယံအဖွဲ့ကပဲဖြစ်ဖြစ်၊ စင်ကာပူနိုင်ငံလို ကြားနိုင်ငံမျိုးကဖြစ်ဖြစ် ဝင်ရောက်ညှိနှိုင်းပေးနိုင်ခြေရှိပါတယ်။ ပဋိပက္ခဖြစ်ပွားနေတဲ့ အချိန်မျိုးဆိုရင် သက်ဆိုင်ရာနိုင်ငံတွေက ကုလသမဂ္ဂလုံခြုံရေးကောင်စီ အရေးပေါ် အစည်းအဝေးခေါ်ယူပေးဖို့ တောင်းဆိုနိုင်ပေမယ့် တရုတ်နိုင်ငံဟာ ကုလသမဂ္ဂလုံခြုံရေးကောင်စီရဲ့ အမြဲတမ်းအဖွဲ့ဝင် ငါးနိုင်ငံထဲက တစ်နိုင်ငံဖြစ်နေလို့ ဒီနည်းလမ်းရဲ့ ထိရောက်မှုက မသေချာပါဘူး။ တရုတ်နိုင်ငံရဲ့ အရှေ့ဘက်ပင်လယ်ပြင်မှာ နှစ်နိုင်ငံဆိုင်ရာ ပဋိပက္ခဖြေရှင်းရေးသဘောတူညီချက်က ပထမဦးဆုံးဖြစ်နိုင်ခြေလို့ ပြောရမှာပါ။ တရုတ်နိုင်ငံနဲ့ ဂျပန်နိုင်ငံတွေဟာ ပဋိပက္ခအသွင်မကူးပြောင်းရေးနှင့် ပဋိပက္ခဖြေရှင်းမှုဆိုင်ရာ သဘောတူညီချက်တွေကို ညှိနှိုင်းဆွေးနွေးနိုင်ပါတယ်။ တရုတ်နိုင်ငံနဲ့ ဂျပန်နိုင်ငံတွေဟာ ၂၀၁၄ ခုနှစ် နိုဝင်ဘာလမှာ အချက်လေးချက်ပါ နှစ်နိုင်ငံဆက်ဆံရေးမူဝါဒကို ထုတ်ပြန်ခဲ့ပါတယ်။ ဒီမူဝါဒဟာ ပဋိပက္ခလျှော့ချရေးမှာ အရေးပါတဲ့ အောင်မြင်မှုအဆင့်သစ်တစ်ခုပါ။

စီးပွားရေးပိုင်းကို ကြည့်တဲ့အခါ သက်ဆိုင်ရာနှစ်နိုင်ငံကြား ကုန်သွယ်မှုက ဘယ်လိုပဲကျယ်ပြန့် ကျယ်ပြန့် ပဋိပက္ခကြောင့် စီးပွားရေးပိတ်ဆို့မှုက ဖြစ်လာနိုင်တဲ့ အလားအလာတစ်ရပ်ပါ။ တရုတ်နိုင်ငံရဲ့ လုပ်ဆောင်ချက်တစ်ခုခုကြောင့် အမေရိကန်နိုင်ငံက တရုတ်နိုင်ငံအပေါ် နိုင်ငံတကာဘဏ္ဍာရေး ငွေလွှဲငွေယူကိစ္စရပ်တွေမှာ ပိတ်ဆို့ဟန့်တားမှုတွေ ချမှတ်နိုင်ပါတယ်။ တရုတ်နိုင်ငံရဲ့ နိုင်ငံတကာကုန်သွယ်ရေးအပေါ် ပိတ်ဆို့ဟန့်တားမှုတွေ ချမှတ်နိုင်ပါတယ်။ အဆုံးစွန်ထိပြောရရင် နှစ်နိုင်ငံကြား ခရီးသွားလာမှုကိုတောင် ဟန့်တားပိတ်ပင်နိုင်ပါတယ်။ တရုတ်နိုင်ငံကလည်း လက်တုံ့ပြန်တဲ့အနေနဲ့ တရုတ်နိုင်ငံကို တင်ပို့မယ့် အမေရိကန်ပို့ကုန်တွေကို ပိတ်ပင်နိုင်ပါတယ်။ တရုတ်နိုင်ငံက သူ့လက်ထဲမှာ အမြောက်အမြားရှိတဲ့ အမေရိကန်အစိုးရ ငွေချေးစာချုပ်တွေကို ပြန်ရောင်းထုတ်တာမျိုးလုပ်လာနိုင်ပါတယ်။ ဒီလိုဖြစ်ရပ်မျိုးတွေက သမိုင်းမှာ ဖြစ်ခဲ့ဖူးပါတယ်။ ၂၀၁၂ ခုနှစ်က တရုတ်နိုင်ငံအတွင်း ဂျပန်နိုင်ငံလုပ် ကုန်ပစ္စည်းတွေအပေါ် သပိတ်မှောက်တဲ့ လှုပ်ရှားမှုတွေ ဖြစ်ခဲ့ပါတယ်။ ၂၀၁၀ ခုနှစ် နယ်မြေကတောက်ကဆတ် နောက်ပိုင်း ဂျပန်နိုင်ငံက တရုတ်နိုင်ငံဟာ ရှားပါးသတ္တု(rare earth minerals) ဂျပန်နိုင်ငံတင်ပို့မှုကို ရည်ရွယ်ချက်ရှိရှိ တမင်ရပ်တန့်ခဲ့တယ်လို့ စွပ်စွဲခဲ့ဖူးပါတယ်။ တရုတ်နိုင်ငံက ဒီစွပ်စွဲချက်ကို ငြင်းဆိုခဲ့ပေမယ့် လက်တွေ့မှာတော့ ဒီလုပ်ရပ်ဟာ သယံဇာတ တင်သွင်းမှုတွေအပေါ် မှီခိုနေရတဲ့ ဂျပန်နိုင်ငံအတွက် အထိနာစေခဲ့ပါတယ်။

စစ်ရေးမျက်နှာစာကို ကြည့်ရင်တော့ တောင်တရုတ်ပင်လယ်ပြင်စစ်ရေးပဋိပက္ခမှာသာ ဂျပန်နိုင်ငံနဲ့ ဖိလစ်ပိုင်နိုင်ငံတို့သာ ပါဝင်ခဲ့ရင် အမေရိကန်နိုင်ငံဟာ ဒီနှစ်နိုင်ငံစလုံးနဲ့ ကာကွယ်ရေးစာချုပ် ချုပ်ဆိုထားတဲ့အတွက် ဒီစစ်ရေးပဋိပက္ခမှာ အမေရိကန်နိုင်ငံပါ ပါဝင်ပတ်သက်လာမှာပါ။ ဂျပန်နိုင်ငံနဲ့ချုပ်ဆိုထားတဲ့ စာချုပ်အရ ဂျပန်နိုင်ငံပါဝင်ပတ်သက်နေတဲ့ စစ်ရေးပဋိပက္ခဖြစ်ပြီဆိုရင် အမေရိကန်နိုင်ငံအနေနဲ့ ဂျပန်နိုင်ငံကို ကာကွယ်ပေးရမှာပါ။ ဖိလစ်ပိုင်နိုင်ငံနဲ့ ချုပ်ဆိုထားတဲ့ စာချုပ်သဘောကတော့ ဖိလစ်ပိုင်နိုင်ငံပါဝင်ပတ်သက်နေတဲ့ စစ်ရေးပဋိပက္ခမှာ အမေရိကန်နိုင်ငံက ဖိလစ်ပိုင်နိုင်ငံကို လိုအပ်တဲ့ စစ်ရေးထောက်ပံ့ကူညီမှုတွေကို ပြုလုပ်ပေးရမှာပါ။ တရုတ်နိုင်ငံနဲ့ ဂျပန်နိုင်ငံကြားမှာသာ စစ်ရေးပဋိပက္ခဖြစ်ပွားခဲ့ရင် အမေရိကန်နိုင်ငံအနေနဲ့ တရုတ်-အမေရိကန် ပင်လယ်ပြင်စစ်ရေးညှိနှိုင်းရေးသဘောတူညီချက် (US-China Military Maritime Consultative Agreement) အရ ထူထောင်ထားတဲ့ ဆက်ဆံရေးယန္တရားကတစ်ဆင့် တရုတ်-ဂျပန်အကြား စေ့စပ်ညှိနှိုင်းရေးကို ဆောင်ရွက်နိုင်ပါတယ်။ တောင်တရုတ်ပင်လယ်ပြင်မှာ တရုတ်နိုင်ငံက သူပိုင်ဆိုင်တယ်လို့ ကြေညာထားတဲ့ နယ်မြေတွေနဲ့ ပတ်သက်ပြီး အမေရိကန်နိုင်ငံက ကန့်ကွက်ပြောဆိုထားသလို တရုတ်နိုင်ငံရဲ့ ကျွန်းတုတည်ဆောက်မှုတွေနဲ့ စစ်ရေးဖြန့်ကြက်မှုတွေဟာ ဒေသအတွင်း တင်းမာမှုတိုးပွားစေတယ်လို့ ဝေဖန်ပြောဆိုနေတာပါ။ အမေရိကန်နိုင်ငံက ၂၀၁၅ ခုနှစ်မှာ တရုတ်နိုင်ငံကတည်ဆောက်ထားတဲ့ ကျွန်းတုတွေဆီ ထောက်လှမ်းရေးလေယာဉ်တွေ စေလွှတ်ခဲ့သလို ပါရာဆယ်နဲ့ စပရက်တလီကျွန်းစုတွေရဲ့ ရေမိုင် ၁၂ မိုင်အကွာအဝေးအထိ အမေရိကန်ရေတပ်စစ်သင်္ဘောတွေ စေလွှတ်ခဲ့ပါတယ်။ သဘောကတော့ တရုတ်နိုင်ငံက သူပိုင်ဆိုင်တယ်လို့ပြောဆိုနေတဲ့ ပင်လယ်ပြင်ဟာ နိုင်ငံတကာက လွတ်လပ်စွာသွားလာခွင့်ရှိတဲ့ ပင်လယ်ပြင်ပါလို့ မီးမောင်းထိုး ပြသနေတာပါ။ အမေရိကန်သမ္မတသစ် ဒေါ်နယ်ထရန့်လက်ထက်မှာ ကျင့်သုံးမယ့် တောင်တရုတ်ပင်လယ်ဆိုင်ရာ မူဝါဒဟာ အမေရိကန်-တရုတ်ဆက်ဆံရေးမှာရော ဒေသတွင်းလုံခြုံတည်ငြိမ်ရေးမှာပါ အခရာကျမယ်ဆိုတာကတော့ ယုံမှားသံသယဖြစ်စရာ မရှိပါဘူး။ ။

■

ကစ္ဆပကိုကျော်၍ လေးမြို့ကိုဆန်သော

ငွေးအောင် - ခရီးသွား

ခရစ်စမတ်နှင့် နှစ်သစ်ကာလအကြား ပြည်တွင်းခရီးတစ်ခုခုသွားရန်စိတ်ကူးခဲ့သော်လည်း တိုက်ဆိုင်မှုများရှိနေ၍မသွားဖြစ်ခဲ့။ လွန်ခဲ့သည့်အပတ်က ကိုမိုးမင်းနှင့်ဦးမောင်တို့အဖွဲ့ ငပလီ၊ ကျောက်ဖြူ မြောက်ဦး၊ စစ်တွေဘက်သို့ မော်တော်ယာဉ်ဖြင့်ခရီးရှည်သွားကြမည်။ လမ်းတစ်လျှောက်ဓာတ်ပုံရိုက်ကြမည်ဆိုရာ စိတ်ဝင်စားမိသည်။ အပြန်တွင် ပြည်ကိုဝင်ဦးမည်ဟု ဆိုပြန်သည်။ သို့ရာတွင် ခရီးစဉ်တွက်ကြည့်တော့ ရှစ်ညအိပ်ကိုးရက်လောက်ဖြစ်သဖြင့်အပြည့်မလိုက်တော့ဘဲ ကြားကဖြတ်လိုက်ရန် ဆုံးဖြတ်မိသည်။ ထို့အတွက် ရန်ကုန်မှစစ်တွေသို့ လေယာဉ်ဖြင့်သွားခဲ့သည်။

ရန်ကုန်-စစ်တွေကားလမ်းသည် မိုင် ၆၀၀ နီးပါးရှည်သော်လည်း လေထဲကသွားလိုက်တော့ တစ်နာရီခန့်သာကြာ၏။ ရန်ကုန်လေဆိပ်သို့ရောက်မှ ပြည်တွင်းဆိုက်ရောက်ထွက်ခွာနေရာကို အဆောက်အအုံသစ်သို့ ပြောင်းရွှေ့လိုက်ကြောင်းသိရသည်။ ပြည်တွင်းခန်းမသည် နိုင်ငံတကာလေဆိပ်ခန်းမအတိုင်း ဖြစ်သွားသဖြင့် အစစအဆင့်အတန်းမြင့်သွားသည်။ ကျယ်ကျယ်ဝန်းဝန်း၊ သပ်သပ်ရပ်ရပ်၊ ခံ့ခံ့ညားညားဆိုတော့ နိုင်ငံခြားသားတွေအမြင်လည်းကောင်းသွားသည်။ ဤအဆင့်လေးလျော့မသွားရလေအောင် ဝိုင်းဝန်းထိန်းသိမ်းနိုင်ဖို့ပဲလိုအပ်သည်။ စစ်တွေလေဆိပ်ရောက်တော့လည်း ပြုပြင်မွမ်းမံလျက်ရှိသဖြင့် အားတက်စရာပင်။ စစ်တွေတွင်ကြိုရောက်နေသော ကိုဥက္ကာနှင့်တွေ့ဆုံပြီး မြို့ထဲတွင်နေ့လယ်စာစားကြသည်။ ထို့နောက် မူလအစီအစဉ်အတိုင်း မြို့တစ်ပတ်ကားဖြင့်ကြည့်ရှုပြီး မြောက်ဦးသို့ခရီးဆက်နှင်ကြသည်။ အချိန်ကနေ့လယ် နှစ်နာရီခွဲပြီ။

စစ်တွေ-မြောက်ဦးကားလမ်းသည် ဟိုတုန်းကနှင့်မတူ၊ လုံးဝပြောင်းလဲသွားသည်ကိုသတိပြုလိုက်မိသည်။ ကတ္တရာပဲဖြစ်ဖြစ်၊ ကွန်ကရစ်ပဲဆိုဆို သွားလာရအဆင်ပြေလျှင် ခရီးသည်တွေစိတ်ပျော်ရွှင်ကြည်နူးရမှာ ဖြစ်သည်။ တစ်ချိန်က စစ်တွေ-မြောက်ဦးသည် ကားနှင့်သွားလျှင်လည်း ငါးနာရီ၊ သာမန်မော်တော်ဖြင့်သွားလျှင်လည်း ငါးနာရီ၊ သို့ရာတွင်ကားလမ်းကဆိုးသဖြင့် ပိုပင်ပန်းသည်။ ယခုတော့ မိုင်တစ်ရာခန့်ခရီးကို သုံးနာရီအတွင်းရောက်နိုင်ပြီ။ စစ်တွေကအထွက် ကွန်းတောင်ရွာတွင် ကားခဏရပ်ပြီး နာမည်ကြီးဒေသကြက်ကြော်စားဖြစ်ကြသည်။ ဤဆိုင်ရောက်တော့ ပုဂံ-ကျောက်ပန်းတောင်းလမ်းက လက်ပံပျားကြက်ကြော်ကို ပြေးသတိရမိသည်။ နေပြည်တော်တွင်ရှိစဉ်က ပုဂံကိုမကြာခဏရောက်လေ့ရှိရာ လက်ပံပျားကြက်ကြော်ကို အမြဲလိုစားဖြစ်သည်။ ပြန်လျှင်လည်း အိမ်အတွက်ဝယ်ဖြစ်သည်။ ဤကြက်ကြော်နာမည်ကြီးသဖြင့် ခိုင်ခိုင်ကျော်ပိုင်ရှင် ကိုမိုက်ကယ်က အသေးစိတ်လေ့လာပြီး သူ့ဆိုင်များတွင် တင်ရောင်းခဲ့ရာ အောင်မြင်နေလောက်ပြီ။

ယခုကွန်းတောင်ရွာကကြက်ကြော်မှာလည်း ရခိုင်ကြက်ပီပီ အသားကျစ်သော်လည်း စားကောင်းသည်။ အရသာလည်းရှိသည်။ ခရီးကြုံလျှင်ဝင်မြည်းစမ်းကြည့်စေချင်သည်။

စစ်တွေကထွက်လာပြီးနောက် ပုဏ္ဏားကျွန်းသို့ရောက်သည်။ ဤမြို့သည် ဆိပ်ကမ်းနှင့်ကပ်လျက်ရှိရာ ယခင်ကသင်္ဘောနှင့်လာသည့်အခါ ဆိပ်ကမ်းတစ်ဝိုက်လှည့်ပတ်ကြည့်ရှုဖြစ်သည်။ မြို့မှာကားလမ်းမ၏ဝဲ/ယာအတိုင်းတည်ထားသဖြင့် ကားပေါ်ကပင်မြို့၏စည်ပင်မှုကို လေ့လာနိုင်သည်။ ဟိုယခင်ကထက် ရောင်းဝယ်ဖောက်ကားမှု စည်ပင်လာသည်။ ကားများနှင့်ဆိုင်ကယ်များ အထူးပေါများလာသည်။ စစ်တွေ-မြောက်ဦးကားလမ်းသည် ကစ္ဆပနဒီနှင့်ယှဉ်၍ဖောက်လုပ်ထားသဖြင့် မြစ်ပြင်ကျယ်၏ပသာဒကို ကောင်းစွာခံစားနိုင်သည်။ ဝဲဘက်တွင် ရိုးပြတ်ခင်းနှင့်မလှမ်းမကမ်းတွင် တောင်ညိုတောင်တန်းများကို တွေ့မြင်ရသည်။

ကျွန်တော်တို့ကားသည် အရှိန်လေးတင်၍ မောင်းလာရာ တစ်နာရီခွဲခန့်အကြာတွင် ခရီးတစ်ဝက်ဖြစ်သည့် ကန်ဆောက်တောင်ကို ရောက်လာသည်။ ဤနေရာမှပတ်ဝန်းကျင်မြင်ကွင်းကျယ်ကို ရှုမြင်ခံစားမိ၏။ မျက်စိတစ်ဆုံးကျယ်ပြောလှသော လယ်ကွင်းပြင်များ၏ ဟိုမှာဘက်တွင် ကွေ့ဝိုက်စီးဆင်းနေသော ကစ္ဆပနဒီကို လှမ်းမြင်ရသည်။ ကန်ဆောက်တောင်ပေါ်တွင် ယခင်က ဆောက်လုပ်ရေးအလုပ်စခန်းနှင့် လမ်းလုပ်သားများကို တွေ့ခဲ့ဖူးသည်။ ယနေ့အခါတွင် တည်ဆောက်ရေးလုပ်ငန်းပြီးစီးသွားသည့်အတွက် အခြားအပိုင်းများသို့ ပြောင်းရွှေ့သွားသဖြင့် တောင်ပေါ်တွင်လမ်းလုပ်သားနှင့် စက်ယန္တရားတို့မရှိတော့ချေ။ တောင်ထိပ်ကဆင်းလာခဲ့ပြီးနောက် နာရီဝက်ခန့်အကြာတွင် ကစ္ဆပနဒီမြစ်ကူးတံတားထိပ်ကို ရောက်လာသည်။ မြစ်ပြင်ကျယ်သည်နှင့်အမျှ တံတားအရွယ်အစားမှာလည်း ကြီးမားထည်ဝါသည်။ တံတားပေါ်တွင် အခြားကိုယ်ပိုင်ယာဉ်တစ်စီးမှ အဖွဲ့တစ်ဖွဲ့ အမှတ်တရ ဓာတ်ပုံရိုက်နေကြသည်။ မကြာမီသူတို့၏ စာအုပ်မျက်နှာကတစ်ဆင့် လက်လှမ်းမီသလောက် ပြည်တွင်း၊ ပြည်ပရှိ မိတ်ဆွေများထံ သတင်းဖလှယ်ကြမှာသေချာသည်။ ခေတ်မီသတင်းပညာ ပေါ်ထွန်းလာသည့်အချိန်တွင် ဤနည်းမှာ ထိရောက်သော ဈေးကွက်မြှင့်တင်ရေးကိရိယာ တစ်ခုပင် မဟုတ်ပါလော။

တံတားအောက်တွင် ညင်သာစွာစီးဆင်းနေသော ကစ္ဆပသည် အိန္ဒိယတွင်မွေးဖွားသန့်စင်ပြီး ချင်းပြည်နယ် ပလက်ဝကတစ်ဆင့် တောင်ဘက်ပိုင်းတွင် ကြီးပြင်းလာခဲ့သည်။ ထို့အတွက် ကျောက်တော်အထက်ပိုင်းရောက်လေ မြစ်ပြင်မှာ တဖြည်းဖြည်းကျဉ်းလာလေဖြစ်သည်။ ကျောက်တော်မှပလက်ဝသို့ ကားလမ်းပေါက်သော်လည်း လမ်းကြမ်းသဖြင့် လေးငါးနာရီခန့်ကြာသည်။ ပို့ဆောင်ရေးလမ်းကြောင်းကောင်းလာလျှင် ချင်းနှင့်ရခိုင် ဥဒဟိုကူးလူးနိုင်ပြီ။ တံတား၏တစ်ဖက်ထိပ် ဝဲဘက်အခြမ်းတွင် ကျောက်တော်ဘုရားတောင်ကိုတွေ့သဖြင့် ကားပေါ်မှလှမ်းမြော်ဦးခိုက်ခဲ့၏။ ထို့နောက် ကျောက်တော်မြို့တွင်းသို့ရောက်သည်။ မြို့တွင်းမဝင်တော့ဘဲ လမ်းအတိုင်းဆက်ထွက်လာရာ မကြာမီအချိန်အတွင်း မဟာမုနိဘုရားကြီးသို့ရောက်ကြသည်။ ဘုရားကုန်းတော်ပေါ်သို့ သွားရောက်ဖူးမြော်ကြည်ညိုရာ ဆင်းတုတော်တစ်ဝိုက်တွင် သံဃာတော်များ၊ ဂေါပကအဖွဲ့များ၊ ဝေယျာဝစ္စအဖွဲ့များ၊ တာဝန်ရှိပုဂ္ဂိုလ်များစုရုံးလျက်ရှိသဖြင့် ဝင်ရောက်စပ်စုဖြစ်သည်။ ဤအဖွဲ့မှာ စေတနာရှင်များ လှူဒါန်းထားသော လက်ဝတ်ရတနာပစ္စည်းပစ္စယာများကို စနစ်တကျရေတွက်မှတ်တမ်းတင်နေကြသည်။ အချို့က ဆင်းတုတော်မှ ရွှေပြားများကို ထိန်းသိမ်းလျက်ရှိသည်။ ထိုအခါမှ ဂျာနယ်တစ်စောင်တွင် ဘုရားကြီး ပြန်လည်မွမ်းမံမည့်အစီအစဉ်သတင်းကို ပြန်သတိရပြီး ယင်းကိစ္စဆောင်ရွက်နေတာပဲဟု သုံးသပ်မိသည်။ ဘုရားကြီးကို မြင်သာသည့်နေရာမှ ဦးခိုက်ရှိခိုးခဲ့ပြီး ခရီးစဉ်အတိုင်းဆက်လက်ထွက်ခွာလာခဲ့ကြသည်။

ဤနေရာတွင် ကားလမ်းသည်ကျောက်တော်မြို့အဝင်လောက်ကစတင်၍ ကြမ်းလာသည်ကို သတိပြုမိသည်။ အောက်ခံလမ်းပေါ်တွင် ကွန်ကရစ်ပြန်ခင်းထားရာအပြည့်မပြီးသေးသည့်အပိုင်းတွင် ယာဉ်များရှောင်တိမ်းမောင်းနှင်ကြရသည့်အတွက် ခရီးဖင့်သည်။ ကွန်ကရစ်ခင်းရာတွင် လမ်းကိုတစ်ခြမ်းစီခင်းထားရာ တစ်ဖက်တည်းကပ်၍ တစ်ညီတည်းခင်းလျှင် ယာဉ်သွားရလွယ်သော်လည်း ဘယ်ညာတစ်ပိုင်းချင်းဖြတ်၍ခင်းထားသဖြင့် ယာဉ်များမောင်းရ၊ ရှောင်ရခက်သည်။ အထူးသဖြင့် ညအချိန်တွင် တစ်ပိုင်းပြတ်ခင်းထားသောလမ်းပေါ်မောင်းမိရာမှ ဆင်းမရဖြစ်ကာ အခက်ကြုံရသည့်ကားများလည်းရှိသည်။ သို့ရာတွင် ဤလမ်းကြောမှာ မရှည်သည့်အပြင် ဆောက်လုပ်ရေးလုပ်သားများ အချိန်ပြည့်အားထည့်လုပ်ကိုင်နေကြသဖြင့် မကြာခင် ဤပြဿနာရှင်းသွားမှာ ဖြစ်သည်။

မြောက်ဦးမရောက်မီ ဝေသာလီကိုဖြတ်ခဲ့ရသည်။ ဝေသာလီမှာရှေးဟောင်းမြို့တော်ဖြစ်သော်လည်း ရာဇဝင်ထဲတွင်သာ လူသိများခဲ့၏။ ကျွန်တော်တို့လည်း မြောက်ဦးသို့ရောက်ချင်စိတ်ပြင်းပြသည်က တစ်ကြောင်း၊ ဝေသာလီအကြောင်း စကားဦးသန်းပြောပြမည့် ဒေသခံပုဂ္ဂိုလ်မပါသည်က တစ်ကြောင်း၊ ဝေသာလီနှင့်ပတ်သက်သည့် ရှေးဟောင်းမြို့တော်အဖြစ် ဆွဲဆောင်မည့် စာချုပ်စာတမ်း၊ အထင်ကရဆိုင်းဘုတ်များကို စိတ်ဝင်စားဖွယ်မတွေ့မမြင်ရသည်ကတစ်ကြောင်းတို့ကြောင့် ဝေသာလီကိုအမှတ်တမဲ့ ကျော်ဖြတ်ခဲ့ကြသည်။ သို့နှင့်မြောက်ဦးရောက်တော့ ညနေငါးနာရီခွဲပြီ။ ဤခရီးမှာကျောက်တော်မဟာမြတ်မုနိ ဘုရားကြီးဝင်ဖူးတာအပါအဝင် သုံးနာရီသာကြာသည်။ ယခင်က ငါးနာရီကျော်ကြာခဲ့သည့်ခရီးမှာလမ်းကောင်းသည့်အတွက် အချိန်လည်းတို၊ လူလည်းသက်သာသည်။ ၂၀၁၅ ခုနှစ် ကျွန်တော်မြောက်ဦးရောက်စဉ်က ဆောက်လုပ်ရေးလုပ်သားများ အားကြိုးမာန်တက်လုပ်နေကြသည်ကို တွေ့ခဲ့ရသော ကွန်ကရစ်လမ်းသစ်သည် ယခုအခါအပြည့်နီးပါး ပြီးစီးသွားပြီဖြစ်သဖြင့် ဒေသတွင်းပို့ဆောင်ဆက်သွယ်ရေးလမ်းကြောင်းမှာ သိသာထင်ရှားစွာ တိုးတက်လာပေသည်။ ထိုနေ့ညက ကျောက်ဖြူမှထွက်လာသော ဓာတ်ပုံနှင့်ပန်းချီဆရာအဖွဲ့လည်း ရောက်လာကြသဖြင့် မြောက်ဦးဟိုတယ်တွင် ထမင်းလက်ဆုံစားဖြစ်ကြသည်။

မြောက်ဦးဟိုတယ်သည် နိုင်ငံပိုင်ဟိုတယ်ဖြစ်သည်။ ၁၉၉၅ ခုနှစ်လောက်က တည်ဆောက်ခဲ့သည်။ ထိုင်းဘုရင့်သမီးတော်သီရိဒိဒ္ဓံ လာရောက်ခဲ့စဉ်က ယင်းဟိုတယ်မှာပင်တည်းခိုခဲ့သည်။ အိပ်ခန်း ၂၄ ခန်းသာရှိ၏။ ထိုစဉ်က ဟိုတယ်ကို ဧည့်သည်အတွက် ပြန်လည်ပြုပြင်မွမ်းမံရင်း ဗျာလ္လကျောက်ဆစ်ရုပ်များကို ဟိုတယ်ပရဝဏ်အတွင်း နေရာချခဲ့သည်။ ဤအရုပ်များကို ဒေသခံလက်ရာရှင် အကူအညီဖြင့် ထုလုပ်ခဲ့သည်။ အရွယ်က အမြင့်သုံးပေ၊ ကိုယ်ထည်အလျား ခုနစ်ပေခန့်ရှိပြီး ကြည့်လိုက်လျှင် အားမာန်အပြည့်ရှိ၏။ ဗျာလ္လသည် ရှေးရခိုင်ယဉ်ကျေးမှု၏ ပြယုဂ်ဖြစ်သည်။ အသွင်သဏ္ဍာန်ကွဲပြားခြားနားစွာရှိသည်။ အဓိကမှာ သူ့တွင် တိရစ္ဆာန်တို့၏ ကောင်းသော စရိုက်လက္ခဏာများ ပေါင်းစပ်ထားသည်။ ဗျာလ္လတွင် ဆင်နှာမောင်း၊ နဂါးအမောက်၊ သမင်မျက်လုံး၊ ကြံ့ချို၊ ကြက်တူရွေးလျှာ၊ တိုးကိုယ်၊ စာမရီဒေါင်းမြီး၊ မြင်းနားရွက်၊ ခြသေ့လည်ဆံ၊ ကျားစွယ်တို့ဖြင့် အပြည့်ပြီး၏။ ယခုအခါ မြောက်ဦးဟိုတယ်ကို ပုဂ္ဂလိကလုပ်ငန်းရှင်များ ပြန်လည်ပြုပြင်မွမ်းမံလုပ်ကိုင်လျက်ရှိသည်။ မြောက်ဦးတွင် ဟိုတယ်ခြောက်လုံးခန့်သာရှိသေး၏။

မြောက်ဦးရောက်လျှင် ပြည်တွင်း၊ ပြည်ပခရီးသည်အများစုသည် လေးမြို့မြစ်အထက်ပိုင်းရှိ ချင်းတိုင်းရင်းသား ဗုဒ္ဓဘာသာဝင်ကျေးရွာများကို သွားရောက်ကြသည်။ ကျွန်တော်တို့အဖွဲ့အစီအစဉ်မှာ အဝေးဆုံးရွာကို အရင်ရောက်အောင်ဆန်တက်ပြီး အောက်ပိုင်းရှိကျန်နှစ်ရွာကို ဆက်ကြည့်ရန် သဘောတူကြသည်။ နေ့လယ်စာကို ဟိုတယ်မှ ပြင်ဆင်လာပြီး အလယ်ရွာတွင် စားရန်ဖြစ်သည်။ ကျွန်တော်တို့ စကားလက်ဆုံကျရင်း သမိုင်းထဲက မြောက်ဦးအကြောင်း၊ တန်ခိုးကြီးဘုရားများအကြောင်း၊ ထူးခြားသော ဆရာတော်ကြီးများအကြောင်း၊ မြောက်ဦးဟိုတယ်ဝဲဘက် တောင်ကုန်းပေါ်က ခွေးအအဖွဲ့အကြောင်း၊ ဟိုတယ်ဝန်ထမ်းများအကြောင်းတို့ကို ရှေးဖြစ်ဟောင်းအောက်မေ့ဖွယ် ပြောဆိုကြသည်။ ထိုညက ဆယ်နာရီကျော်မှ လူစုခွဲ အိပ်ရာဝင်ဖြစ်ကြသည်။ နောက်တစ်နေ့နံနက် ခုနစ်နာရီခွဲတွင် ဟိုတယ်မှ လေးမြို့မြစ်ဆိပ်သို့ကားများဖြင့် လာရောက်ကြသည်။ ခရီးက မဝေးသော်လည်း လမ်းကြမ်းသဖြင့် မိနစ် ၂၀ ခန့်ကြာသည်။ ကျွန်တော်တို့မော်တော်ငယ်များ စထွက်တော့ ရှစ်နာရီကျော်ပြီ။

မော်တော်ငယ်ဆိုသည့်အတိုင်း ပဲ့ထောင်ကို ပေါင်းမိုးတပ်ထားခြင်း၊ လှေထဲတွင်တစ်ဖက်လျှင် နောက်မှီပါထိုင်ခုံလေးခုံစီနှင့် အသက်ကယ်အင်္ကျီပါခြင်းနှင့် ဘေးနှစ်ဖက် တွင် မျှော့ကြိုးတပ်လိုက်ကာခန်းဆီး တပ်ထားခြင်းတို့သာ ထူးခြားသည်။ အခြားအသုံးအဆောင်မည်မည်ရရ မရှိချေ။ ကျွန်တော်တို့အဖွဲ့သားအားလုံး လိုက်နိုင်ရန် မော်တော်သုံးစင်းစီစဉ်ရသည်။ လေးမြို့မြစ်သည် ဤဒေသအတွင်းရှိ မြို့လေးမြို့ကို အခြေပြု၍ ခေါ်ဆိုထားခြင်း ဖြစ်သည်။

လေးမြို့မြစ်မှာ အတန်ငယ်ကျယ်သဖြင့် မြစ်ပြင်ကျယ်တွင် မော်တော်ငယ်မှာ သိမ်ငယ်သလိုရှိသည်။ တစ်စင်းနှင့်တစ်စင်း ဘေးချင်းကပ်သွားသည့်အခါနှင့် အထက်၊ အောက်မနီးမဝေးသွားသည့်အခါတို့တွင် လှိုင်းရိုက်မှုကြောင့် လူးလေ့ရှိသည်။ ဤရေကြောင်းခရီးတွင် ပထမဆုံးရင်ဆိုင်ရသည်မှာ ဆောင်းလေအေးဖြစ်သည်။ မော်တော်အရှိန်ကြောင့် တိုက်ခတ်လာသောလေအေးမှာ မျက်နှာနှင့်ရင်ဘတ်တို့တွင် စူးရှစွာခံစားရသည်။ နေပွင့်ပြီးရာသီဥတုသာယာသည့်တိုင် လေအေးဒဏ်ကို ကျွန်တော်တို့ ကောင်းစွာခံစားကြရသည်။

မြစ်ပြင်ကျဉ်းမြောင်းသွားသည့်အခါ ရေစီးသန်လာသည်။ မြစ်ရေမှာ အထက်ဆန်လေ ကြည်လာလေဖြစ်သည်။ အချို့နေရာတွင် ရေက ပေါင်လယ်လောက်ရှိပြီး အောက်ကကျောက်ခဲများကိုမြင်ရသည်မှာ ကြည်နူးစရာ။ ကမ်းခြေဝဲ၊ ယာတစ်လျှောက်တွင် သီးနှံခင်းများတွေ့ရသည်။ အများအားဖြင့် ဒေသထွက်ပဲများကို စိုက်ကြသည်။ မြစ်ကြောင်းတစ်လျှောက် အထက်ကဆင်းလာသည့်လှေအချို့နှင့်အတူ ဝါးဖောင်၊ သစ်ဖောင်များမျှောလာကြသည်။ သစ်ကြီးဝါးကြီးများမဟုတ်သော်လည်း ဤလုပ်ငန်းမှာ ဒေသ၏ပင်မလုပ်ငန်းဖြစ်ပုံရသည်။ သစ်တောများ ရေရှည်ရှင်သန်ရေးအတွက် စဉ်းစားစရာပင်။

သုံးနာရီခွဲလောက်ကြာသည့်အခါ အဝေးဆုံးရွာဖြစ်သည့် ကုန်းချောင်းကိုရောက်သည်။ လှေဆိပ်တွင် သစ်ဝါးဖောင်များနှင့်အတူ ဈေးတန်းငယ်ကို တွေ့ရသည်။ ရွာကတောင်ကုန်းပေါ်တွင်ရှိသဖြင့် ကမ်းနားမှလမ်းလျှောက်တက်လာကြရာ ဝဲဘက်တွင် စေတီတစ်ဆူကို တွေ့သဖြင့် တက်ကြည့်ရင်း တောင်ပေါ်မှမြစ်ကြောင်းအလှကို ဓာတ်ပုံရိုက်ဖြစ်ကြသည်။ ပြီးမှရွာထဲသို့သွားကာ အသင့်စီစဉ်ထားသော ချင်းတိုင်းရင်းသားအဖွားအိုများနှင့်တွေ့ဆုံကာ အမှတ်တရဓာတ်ပုံရိုက်ဖြစ်ကြသည်။ ယခုအခါ ဤရိုးရာဓလေ့ ပါးရဲထိုးသည့်အစဉ်အလာမှာ တဖြည်းဖြည်း ပျောက်ကွယ်လုဖြစ်လာသည်။ လူငယ်လူရွယ်တို့မှာ အလှပျက်မှာစိုးရိမ်သည်သာမက နာကျင်မှုနှင့် အခန့်မသင့်လျှင်အခြားရောဂါများ ရရှိမှာကိုလည်း ပူပန်ကြပုံရသည်။ ထို့အတွက် ပါးရဲထိုးထားသူများမှာ အသက် ၆၀၊ ၇၀ အရွယ်ပိုင်းတွင်သာ ကျန်တော့သည်။ နာရီပြန်တစ်ချက်တီးခါနီးအချိန်တွင် ကုန်းချောင်းမှ ပြန်စုန်ရန်စီစဉ်ကြသည်။ ထူးခြားသည်မှာ ဤနေရာတွင် မိုဘိုင်းဖုန်းများစွမ်းအားပြည့်ရှိနေပြီး ဆက်သွယ်မှုကောင်းမွန်နေခြင်းကြောင့် အမ်ပီတီကိုကျေးဇူးတင်ရမည်။ ခရီးဆက်မထွက်မီ လှေဆိပ်ကဈေးဆိုင်တွင် ပရီးမီးယားကော်ဖီသောက်ရင်း ဆိုင်ရှင်မိန်းကလေးက သူ့ဖုန်းထဲက အဘွားအို၏ မျက်နှာအနီးကပ်ပုံကိုပြပြီး အသက်ကိုးဆယ်ကျော်ပြီဖြစ်ကြောင်းနှင့် မကြာခင်ကမှ ကွယ်လွန်သွားကြောင်း ရှင်းပြသည်။ အလယ်ရွာဖြစ်သည့် ရှောမောမှာ ရေစုန်ခရီးဖြစ်သဖြင့် ခဏအကြာတွင် ရောက်လာသည်။ ဤရွာတွင် အီတာလျံအဖွဲ့အစည်းတစ်ခုက မူလတန်းကျောင်းငယ်တစ်လုံးဆောက်ပေးထားသည်။ ပတ်ဝန်းကျင်ကျေးရွာမှ ကလေးငယ်များပါလာရောက်သင်ကြားကြသည်။ ကျောင်းဆရာနှင့်ကျေးရွာလူကြီးတို့အား ကျောင်းဖွံ့ဖြိုးရေးအတွက် ကျွန်တော်တို့ တတ်နိုင်သလောက်လှူခဲ့ကြသည်။ နေ့လယ်စာစားရင်း ချင်းအဘွားအိုများရက်လုပ်သော ခြုံစောင်နှင့်တဘက်များ ဝယ်ယူအားပေးကြသည်။ ထို့နောက် စကားစပ်ရင်း ကလေးငယ်တစ်ဦးအား ပါးရဲထိုးနေပုံ ရိုက်ကူးလိုကြောင်း ကိုမိုးမင်းတို့အဖွဲ့မှ အကူအညီတောင်းရာ အဒေါ်တစ်ဦးက စီစဉ်ပေးသည်။

အနုပညာသမားများပီပီ သစ်သားအိမ်တစ်လုံး၏ ကပြင်တွင် ပြင်ဆင်ကြသည်။ ပါးရဲထိုးသည့်အဒေါ်၊ ဝန်းရံမည့်ပုဂ္ဂိုလ်၊ ပါးရဲအထိုးခံမည့်ကလေးတို့ကို ပုံစံတကျဖြစ်အောင် ဟန်ပြစေပြီး ကင်မရာများနှင့်ရှုထောင့်စုံမှ စမ်းသပ်ချိန်ရွယ်ကြသည်။

○ စာမျက်နှာ ၇ သို့

❖ **မြန်မာနိုင်ငံမှ**

ပြန်ကြားရေးဝန်ကြီးဌာန ပြည်ထောင်စုဝန်ကြီး ဒေါက်တာဖေမြင့်၊ ရန်ကုန်မြို့တော်ဝန် ဦးမောင်မောင်စိုးနှင့် Yangon Book Plaza ဥက္ကဋ္ဌ ဒေါ်သက်သက်နိုင်တို့က Yangon Book Plaza ဖွင့်ပွဲအခမ်းအနားကို ဖဲကြိုးဖြတ်၍ ဖွင့်လှစ်ခြင်း၊ ဆရာ မောင်သွေးသစ်က Yangon Book Plaza ဖွင့်ပွဲအထိမ်းအမှတ် "စာအုပ်တက္ကသိုလ် ကျောင်းဗဟို"ကဗျာကို ရွတ်ဆိုခြင်းများ ဆောင်ရွက်သည်။

ပြည်ထောင်စုဝန်ကြီး ဒေါက်တာဖေမြင့်က စာဖတ်ဝါသနာပါသူများသည် စာအုပ်ဆိုင်သို့ရောက်ကြကြောင်း၊ စာပေသမားသည် စာကြည့်တိုက်နှင့် စာအုပ်ဆိုင်ပတ်ဝန်းကျင်များ၌သာ ပျော်မွေ့သည့်သဘောရှိကြောင်း၊ နိုင်ငံတကာစာအုပ်ဆိုင်များနည်းတူ ယခု Yangon Book Plaza သည်လည်း အကောင်းဆုံး၊ အပြည့်စုံဆုံး ဆိုင်ကြီးတစ်ဆိုင်ဖြစ်သည်ဟု မြင်ပါကြောင်း ပြောကြားပြီး ရန်ကုန်မြို့တော်ဝန် ဦးမောင်မောင်စိုးက Yangon Book Plaza ဖွင့်ပွဲအထိမ်းအမှတ်ဂုဏ်ပြုစကား ပြောကြားခဲ့သည်။

(သတင်းစဉ်)

ပြည်ထောင်စုဝန်ကြီး ဒေါက်တာဖေမြင့် Yangon Book Plaza ဖွင့်ပွဲအခမ်းအနားတွင် ဂုဏ်ပြုစကားပြောကြားစဉ်။ (သတင်းစဉ်)

ဖေဖော်ဝါရီ ၂၆ရက်က ရန်ကုန်မြို့ သိမ်ဖြူလမ်းရှိ စနေ-တနင်္ဂနွေစာအုပ်လမ်းရှိ စာအုပ်အရောင်းဆိုင်များ၌ ကလေးငယ်များနှင့် စာပေချစ်မြတ်နိုးသူများ လာရောက်ကြည့်ရှုလေ့လာဝယ်ယူနေကြစဉ်။

(ဓာတ်ပုံ-ဇော်မင်းလတ်)

✻ **မြန်မာ့ရိုးရာလက်ဝှေ့မှ**

ပါပါး(ထွန်းသွင်)နှင့် ခွန်အာကာ(Mandalay 1886)တို့ ပွဲစဉ် ပထမအချီစတင်သည်နှင့် နှစ်ဦးစလုံး ပါဝါအပြည့်သုံး ထိုးသတ်ယှဉ်ပြိုင်ကြသည်။ ဒုတိယအချီတွင် ကြံ့ခိုင်မှုစွမ်းရည်ကျလာသည့် ပါပါး အရှုံးဖြင့်ရင်ဆိုင်ခဲ့ရသည်။ နေဒေါင်း(A.M.T)နှင့် နေသွေး(ရန္တမိတ်)တို့ တွဲဆိုင်း အရှုံးအနိုင်မပေါ်ဘဲ ပူးတွဲသရေကျခဲ့သည်။ ဇာမဏီသွေး(ရန္တမိတ်)နှင့် မျိုးဇော်(အဖြူရောင်သွေးသစ်)တို့ တွဲဆိုင်းတွင် ကြံ့ခိုင်မှုနှင့် သက်လုံလျော့နေသည့် မျိုးဇော် ပထမအချီမှာပင် အနားတောင်းခဲ့ရသည်။ ပွဲစဉ်ပြန်အတည်တွင် ဇာမဏီသွေးကို ယှဉ်ပြိုင်နိုင်စွမ်းမရှိတော့သည့် မျိုးဇော် ဒိုင်ပွဲရပ်ဖြင့်အရှုံးပေးခဲ့ရသည်။

ငါးချီအထူးစိန်ခေါ်ပွဲ ပထမပွဲစဉ် ပတ်ကျော်လင်းနိုင်(တိုက်ဂါး)နှင့် ထူးနေသူ(တောင်ကလေး)တွဲဆိုင်း အချီပြည့်ယှဉ်ပြိုင်သော်လည်း အရှုံးအနိုင်မပေါ်ဘဲ ပူးတွဲသရေရလဒ်ဖြင့် ကျေနပ်ခဲ့ရသည်။

တိမ်တိုက်(ထွန်းသွင်)နှင့် ကျန်ကျောင်း(ဗမာ့သွေး)တို့ တွဲဆိုင်း ဒုတိယအချီတွင် တိမ်တိုက်၏ ဘယ်ညာဝိုက်လက်သီးများက ကျန်ကျောင်းကို ချက်ကောင်းထိပြီး လဲကျကာ တိမ်တိုက်ဒုတိယအချီမှာပင် အလဲထိုးအနိုင်ရခဲ့သည်။ မင်းထက်ကျော်(တိုက်ဂါး) နှင့် စောဒါဝိတ် (တောင်ကလေး)တို့တွဲဆိုင်း စတုတ္ထအချီတွင် စောဒါဝိတ် ပါဝါပြင်း ဘယ်ထောက်လက်သီးက မင်းထက်ကျော် အရှိုက်ထိလဲကျကာ အနားတောင်းလိုက်ရသည်။ ပြန်အတည်တွင် စောဒါဝိတ်၏ ဘယ်ညာလက်သီးတွဲလုံးများ ဒဏ်မခံနိုင်တော့ဘဲ မင်းထက်ကျော် အရှုံးပေးခဲ့ရသည်။ ဝမ်းစတား (တိုက်ဂါး) နှင့် စောမင်းအောင် (တောင်ကလေး)တို့ တွဲဆိုင်းတွင် ပထမအချီမှာပင် အနားတောင်းခဲ့ရသည့် ဝမ်းစတားကို ဒုတိယအချီ စက္ကန့် ၅၀ မှာပင် စောမင်းအောင်က အလဲထိုးအနိုင်ရခဲ့သည်။

ယနေ့ယှဉ်ပြိုင်သော မြန်မာ့ရိုးရာလက်ဝှေ့စိန်ခေါ်ပွဲတွင် မြန်မာ့လက်ဝှေ့အားကစား ဖွံ့ဖြိုးတိုးတက်ရေးအတွက် အလှူရှင်များကလှူဒါန်းသော အလှူငွေများနှင့် လက်ဝှေ့အားကစားပစ္စည်းများကို မြန်မာ့ရိုးရာလက်ဝှေ့အဖွဲ့ချုပ်နှင့် လက်ရွေးစင်အားကစားသမားဟောင်းများအသင်းတို့အား ပေးအပ်လှူဒါန်းရာ တာဝန်ရှိသူများက လက်ခံပြီး အလှူရှင်များအား ဂုဏ်ပြုမှတ်တမ်းလွှာများ ပြန်လည်ပေးအပ်ကြသည်။ **(အောင်ကျော်ဦး)**

○ **လက်ရှိချန်ပီယံမှ**

ရတနာပုံအသင်း၏ပွဲထွက်လူစာရင်းတွင် အသင်းခေါင်းဆောင် ရန်ပိုင်ပါဝင်လာခြင်းမရှိဘဲ အောင်သူ၊ရဲကိုဦး၊ စည်သူအောင်၊ ဝင်းနိုင်စိုးတို့ဖြင့် ပွဲထွက်လာခဲ့ပြီး Southern အသင်းမှာလည်း နိုင်ငံခြားသားကစားသမားသုံးဦးအပါအဝင် လူစုံအသုံးပြုခဲ့သည်။ ရတနာပုံအသင်းသည် နိုင်ပွဲ ပြန်ရရေးအတွက် တိုက်စစ်ဖွင့်ကစားခဲ့ပြီး ပထမပိုင်းတွင် Southern အသင်း ခံစစ်အနေအထားဖြင့်ကစားခဲ့ရသည်။ ၃၁ မိနစ်တွင် ရတနာပုံအသင်း အနိုင်ဂိုးရခဲ့ပြီး တိုက်စစ်မှူး ဝင်းနိုင်စိုးက သွင်းယူပေးခဲ့သည်။ ဝင်းနိုင်စိုးသည် ဂိုးသွင်းအပြီး မိနစ်အနည်းငယ်အကြာတွင် ဒဏ်ရာရပြီး လူစားလဲခဲ့ရသောကြောင့် ရတနာပုံတိုက်စစ်အားပျော့ခဲ့ရသည်။ ဒုတိယပိုင်းတွင် Southern အသင်း ချေပဂိုး ရရန် ကြိုးပမ်းလာခဲ့ပြီး ရတနာပုံအသင်းမှာ ဂိုးထပ်မံရရှိရေးထက် ဂိုးမပေးရရေးကိုသာ ဦးစားပေးကစားခဲ့သည်။ Southern အသင်းသည် မကွေးနှင့်ပွဲကိုရွှေ့ဆိုင်းထားရသောကြောင့် ခြောက်ပွဲသာ ကစားရသေးပြီး နိုင်ပွဲတစ်ပွဲသာရသေးသောကြောင့် လာမည့်ပွဲများတွင် ရှုန်းကန်ရတော့မည်ဖြစ်သည်။

အောင်ဆန်းကွင်း၌ ကျင်းပသော ပွဲတွင် မကွေးအသင်းက မောင်မောင်စိုး သွင်းယူသောဂိုးဖြင့် ချင်းယူနိုက်တက်ကို အနိုင်ရခဲ့သည်။ ပုသိမ်ကွင်း၌ကျင်းပသော ပွဲတွင် ဧရာဝတီအသင်းက နေပြည်တော်ကို လေးဂိုးပြတ်သွင်းပြီး နိုင်ပွဲပြန်ရခဲ့သည်။ ဧရာဝတီအတွက် ဂိုးများကို သီဟဇော်က နှစ်ဂိုး၊ နိုင်လင်းဦး၊ ဆီမာစတန်တို့က သွင်းယူပေးခဲ့သည်။

သုဝဏ္ဏကွင်း၌ ကျင်းပသောပွဲတွင် ဇွဲကပင်က GFA ကို နှစ်ဂိုး-တစ်ဂိုးဖြင့်အနိုင်ရခဲ့သည်။ ဇွဲကပင်အတွက် ဂိုးများကို ဒိုနယ်နှင့်ဒီဂျမ်တို့က သွင်းယူခဲ့ပြီး GFA အတွက် ချေပဂိုးကို မိုင်းအိုက်နိုင်က သွင်းယူခဲ့သည်။

ပွဲစဉ်(၇)အပြီးတွင် ရန်ကုန်အသင်းက ၁၉ မှတ်ဖြင့် ထိပ်ဆုံးမှ ဦးဆောင်နေပြီး ရှမ်းယူနိုက်တက်က ၁၆ မှတ်၊ လက်ရှိချန်ပီယံ ရတနာပုံက ၁၅ မှတ်၊ ဇွဲကပင်က ၁၃ မှတ်၊ ဧရာဝတီ၊ရခိုင်နှင့်မကွေးတို့က ရှစ်မှတ်စီ၊ ဟံသာဝတီက ခြောက်မှတ်၊ Southern နှင့် GFA တို့က ငါးမှတ်စီ၊ ချင်းယူနိုက်တက်နှင့် နေပြည်တော်တို့က လေးမှတ်စီ ရရှိထားသည်။

သတင်း-ရှိုင်းထက်ဇော်၊ ဓာတ်ပုံ-စိုးညွှန့်

ပန်းချီလှတင်ထွန်း စံတော်ချိန်ဆောင်းပါးများ ထုတ်ဝေ

ရန်ကုန် ဖေဖော်ဝါရီ ၂၆

ဆရာပန်းချီလှတင်ထွန်း ရေးသားပြုစုခဲ့သည့် ဆောင်းပါးများကိုစုစည်းကာ စံတော်ချိန်ဆောင်းပါးများ အမည်ဖြင့် စာအုပ်ထုတ်ဝေမိတ်ဆက်ပွဲကို ယနေ့မွန်းလွဲ ၁ နာရီတွင် ရန်ကုန်မြို့ရှိ နှင်းဆီကုန်းဘိုးဘွားရိပ်သာ နှင်းဆီမြိုင်ပန်းချီပြခန်း၌ ပြုလုပ်ခဲ့သည်။

စာအုပ်ထုတ်ဝေမိတ်ဆက်ပွဲတွင် ဆရာကြီး အဏ္ဏဝါ(ဦး)စိုးမိုးက မုဒိတာစကားပြောကြားပြီး ပန်းချီဆရာကြီး ဒေါက်တာ ဦးလွန်းကြွယ်နှင့် အလင်္ကာကျော်စွာ ပန်းချီ(ဦး)စိုးမိုးတို့က အမှတ်တရစကားများ ပြောကြားကြသည်။

စာအုပ်မိတ်ဆက်ပွဲအခမ်းအနားသို့တက်ရာက်လာသော စာရေးဆရာများနှင့်ဧည့်သည်များအား ဆရာပန်းချီလှတင်ထွန်းပြုစုရေးသားခဲ့သော စံတော်ချိန်ဆောင်းပါးပေါင်းချုပ်စာအုပ်များကို အမှတ်တရပေးအပ်ခဲ့သည်။ **(နေသစ်ဦး)**

○ **စာမျက်နှာ ၆ မှ**

ပိုပြီးသဘာဝကျလိုသည့်အတွက် ရွာထဲကကုန်စုံဆိုင်မှ အမွှေးတိုင်တစ်စီးဝယ်ပြီး နောက်ဘက်တွင် ထွန်းညှိလိုက်သည်။ အမွှေးတိုင်ကထွက်သောမီးခိုးငွေ့သည် ကင်မရာထဲတွင်တော့ သဘာဝပိုပီပြင်လာသလိုရှိသည်။ ပန်းချီဆရာ ဦးမောင်မောင်သည် ကလေး၏မျက်နှာပေါ်ရှိ အရေးအကြောင်းများပေါ်အောင် သူ့မင်တံဖြင့်ဆွဲပေးရာ ကင်မရာထဲတွင် ဆေးမင်ကြောင်းများပေါ်လာသည်။

သို့ဖြင့် ရှုထောင့်အစုံစုံမှ ကင်မရာအမျိုးမျိုးဖြင့် ရိုက်ကြသည်။ ကျွန်တော်တို့အဖွဲ့ လှုပ်ရှားနေပုံကို စိတ်ဝင်စားသည့် ဥရောပအဖွဲ့တစ်ဖွဲ့ကလည်း ခွင့်တောင်းပြီး ဓာတ်ပုံဝင်ရိုက်ကြသည်။

ရှောမေမှစုန်လာခဲ့ပြီး ၄၅ မိနစ်ခန့်အကြာတွင် တတိယရွာဖြစ်သည့် ပန်ပုံကို ရောက်သည်။ ကမ်းခြေနှင့်ရွာမှာ အတန်ငယ်ဝေးပြီး သဲသောင်ပေါ်တွင် လမ်းလျှောက်ကြရသည်။ ရွာတန်းရှည်ဖြစ်သဖြင့် ဘေးတစ်ဖက်တစ်ချက်တွင် တဲအိမ်၊ ပျဉ်ထောင်အိမ်များ အစီအရီရှိသည်။ ချင်းတိုင်းရင်းသူအဒေါ်ကြီးက သူ့အိမ်သို့ခေါ်သွားပြီး ဝင်းထရံတွင် လှမ်းထားသောအမှတ်တရအထည်များကို စရောင်းတော့သည်။ ဝယ်သူတွေဝယ်ကြပြီး ကျန်ဆရာများက ဂျပ်ခုတ်ရက်ကန်းစင်ကို မှတ်တမ်းတင်ကြသည်။ ဤရွာမှာ မြို့နှင့် အနီးဆုံးဖြစ်သဖြင့် အဝေးရွာများထက် နေထိုင်မှုအဆင့်ပိုတိုးတက်သလိုရှိသည်။ ဤရွာတွင်လည်း ဓာတ်ပုံအရိုက်ခံသည့်အဘွားခြောက်ဦးလောက်ကျန်သေးသည်။ အဘွားတစ်ဦးက သူ့နားတွင် တပ်ဆင်ထားသော နားတောင်းအဖြူနှင့်စပ်လျဉ်း၍ရှင်းပြသည်။ သူ၏နားရွက်မှာ သာမန်နားရွက်ထက်ကြီးပြီး အောက်သို့တွဲလောင်းကျလျက်ရှိရာ အဝေးကထင်ရှားစွာမြင်ရသည်။ ရွာလူထုသည် ဧည့်သည်များမကြာခဏလာရောက်ကြသည်ကို နှစ်ခြိုက်ကြည်နူးပုံပေါ်သည်။ ပန်ပုံကထွက်တော့ ညနေ ၅ နာရီထိုးလုပြီ။ စုန်ရေဖြစ်သဖြင့် မော်တော်များအရှိန်ကောင်းလာသည်။ မြစ်ပြင်ကျယ်လာသည့်အတွက်လည်း လွတ်လပ်စွာမောင်းလာနိုင်သည်။

ယနေ့ခရီးစဉ်တွင် ပြည်တွင်းခရီးသည်များထက် ပြည်ပအဖွဲ့ငယ်များကို တွေ့ရသည်။ အထူးသဖြင့်အနောက်အုပ်စုမှဧည့်သည်များ ဖြစ်ကြသည်။ ၎င်းတို့သည် မြောက်ဦးကို ရှေးဟောင်းမြို့တော်တစ်ခုအဖြစ်သာမက ဤချင်းတိုင်းရင်းသားရွာများပါ စိတ်ဝင်တစားလေ့လာလိုစိတ်ရှိကြသည်။ ခရီးသွားရင်း ကျေးရွာလူထု၏ လူမှုဘဝကိုလည်း စိတ်ဝင်စားပုံရသည်။ ဤသို့ဖြင့် လူမှုအခြေပြုခရီးသွားလုပ်ငန်း ယခုထက်ပိုမိုဖွံ့ဖြိုးအောင် အစိုးရ၊ ပုဂ္ဂလိကနှင့်ဒေသခံများ ပူးပေါင်းဆောင်ရွက်သွားနိုင်ပါသည်။

ပန်ပုံမှစုန်လာပြီး တစ်နာရီသာသာတွင် မြောက်ဦးလှေဆိပ်သို့ ပြန်ရောက်ကြသည်။ အနောက်ဘက်မိုးကုပ်စက်ဝိုင်းတွင် နေမင်းအရောင်ပျောက်ကွယ်လာသည်နှင့် အမျှ အမှောင်ထုက ကြီးစိုးလာသည်။ အပြန်လမ်းတွင် ကိုးသောင်းဘုရားကြီး၏ရုပ်လုံးတော်ကို နောက်ခံမိုးသားတွင် ထင်ရှားစွာတွေ့မြင်ရသော်လည်း ထီးတော်မှ လျှပ်စစ်မီးပွင့်ငယ်လေးကမူ အမှောင်ထုကိုအားယူ အန်တုထားဆဲ။ ။

၂၀၁၇ ခုနှစ် တပ်မတော်(ကြည်း၊ရေ၊လေ)အားကစားပြိုင်ပွဲ ဆုချီးမြှင့်ခြင်းနှင့် ပိတ်ပွဲအခမ်းအနား ကျင်းပ

နေပြည်တော် ဖေဖော်ဝါရီ ၂၆

၂၀၁၇ ခုနှစ် တပ်မတော်(ကြည်း၊ရေ၊လေ) အားကစားပြိုင်ပွဲများ ဆုချီးမြှင့်ခြင်းနှင့် ပိတ်ပွဲအခမ်းအနားကို ယနေ့ညနေပိုင်းတွင် နေပြည်တော်ရှိ ဇေယျာသီရိတပ်မတော်အားကစားကွင်း၌ ကျင်းပသည်။

အခမ်းအနားသို့ တပ်မတော်ကာကွယ်ရေးဦးစီးချုပ် ဗိုလ်ချုပ်မှူးကြီးမင်းအောင်လှိုင်နှင့် ဇနီး၊ ဒုတိယတပ်မတော်ကာကွယ်ရေးဦးစီးချုပ် ကာကွယ်ရေးဦးစီးချုပ်(ကြည်း) ဒုတိယဗိုလ်ချုပ်မှူးကြီး စိုးဝင်းနှင့်ဇနီး၊ ပြည်ထောင်စုဝန်ကြီးများနှင့် ဇနီးများ၊ ကာကွယ်ရေးဦးစီးချုပ်ရုံးမှ တပ်မတော်အရာရှိကြီးများနှင့်ဇနီးများ၊ ဖိတ်ကြားထားသည့် ဧည့်သည်တော်များနှင့် အားကစားဝါသနာရှင်ပရိသတ်များ တက်ရောက်ကြသည်။

ထို့နောက် တပ်မတော်(ကြည်း၊ရေ၊လေ)ဘောလုံးပြိုင်ပွဲ(က)အဆင့်ဗိုလ်လုပွဲအဖြစ် မြောက်ပိုင်းတိုင်းစစ်ဌာနချုပ် ကိုယ်စားပြုအသင်းနှင့် ရန်ကုန်တိုင်းစစ်ဌာနချုပ်ကိုယ်စားပြုအသင်းတို့ ယှဉ်ပြိုင်ကစားကြရာ မြောက်ပိုင်းတိုင်းစစ်ဌာနချုပ်ကိုယ်စားပြုအသင်းက တစ်ဂိုး-ဂိုးမရှိဖြင့် အနိုင်ရရှိသွားသည်။

ထို့နောက် ဆုချီးမြှင့်ခြင်းအခမ်းအနားကို ကျင်းပရာ တပ်မတော်(ကြည်း၊ရေ၊လေ) ဘောလုံးပြိုင်ပွဲ(ခ)အဆင့်နှင့် (က)အဆင့်ပြိုင်ပွဲတွင် အသန့်ရှင်းဆုံးဆုရရှိသည့် အသင်းများ၊ (ခ)အဆင့်နှင့်(က)အဆင့်ပြိုင်ပွဲတွင် တတိယဆုရရှိသော အသင်းများ၊ (ခ)အဆင့်နှင့်(က)အဆင့်ပြိုင်ပွဲတွင် ဒုတိယဆုရရှိသော အသင်းများ၊ (ခ)အဆင့်ပြိုင်ပွဲတွင် နေရာအလိုက် အကောင်းဆုံး အားကစားသမားဆုများနှင့် (ခ)အဆင့်ပြိုင်ပွဲတွင် ပထမဆုရရှိသော အသင်း၊ (က)အဆင့်ပြိုင်ပွဲတွင် နေရာအလိုက်အကောင်းဆုံးအားကစားသမားဆုများနှင့် (က)အဆင့်ပြိုင်ပွဲတွင် ပထမဆုရရှိသော အသင်းတို့အား တာဝန်ရှိသူများက ဆုများအသီးသီး ပေးအပ်ချီးမြှင့်ကြသည်။

ယင်းနောက် ကာကွယ်ရေးဝန်ကြီးဌာန ပြည်ထောင်စုဝန်ကြီး ဒုတိယဗိုလ်ချုပ်ကြီး စိန်ဝင်းက ဘောလုံးပြိုင်ပွဲ(ခ)အဆင့်ပြိုင်ပွဲတွင် ပထမဆုရရှိသော အမှတ်(၅၅)ခြေမြန်တပ်မဌာနချုပ် ကိုယ်စားပြုအသင်းအား တပ်မတော်ကာကွယ်ရေးဦးစီးချုပ်၏ တံခွန်စိုက်ဆုဖလား၊ ဆင့်ပွားဆုဖလားနှင့် ငွေသားဆုများ ပေးအပ်ချီးမြှင့်ပြီး ဒုတိယတပ်မတော်ကာကွယ်ရေးဦးစီးချုပ် ကာကွယ်ရေးဦးစီးချုပ်(ကြည်း) ဒုတိယဗိုလ်ချုပ်မှူးကြီး စိုးဝင်းက တပ်မတော်(ကြည်း၊ရေ၊လေ)ဘောလုံးပြိုင်ပွဲ (က)အဆင့်ပြိုင်ပွဲတွင် ပထမဆုရရှိသော မြောက်ပိုင်းတိုင်းစစ်ဌာနချုပ်ကိုယ်စားပြုအသင်းအား တပ်မတော်ကာကွယ်ရေးဦးစီးချုပ်၏ တံခွန်စိုက်ဆုဖလား၊ ဆင့်ပွားဆုဖလားနှင့် ငွေသားဆုများ ပေးအပ်ချီးမြှင့်သည်။

ထို့နောက် တပ်မတော်ကာကွယ်ရေးဦးစီးချုပ် ဗိုလ်ချုပ်မှူးကြီးမင်းအောင်လှိုင်က တပ်မတော်(ကြည်း၊ရေ၊လေ)အားကစားပြိုင်ပွဲများတွင် ရွှေတံဆိပ် ၁၁၆ ဆု၊ ငွေတံဆိပ် ၅၇ ဆုနှင့် ကြေးတံဆိပ် ၄၉ ဆု စုစုပေါင်း ဆုတံဆိပ် ၂၂၂ ဆုဖြင့် ဆုအများဆုံးရရှိသော ကာကွယ်ရေးဦးစီးချုပ်ရုံး(ရေ)ကိုယ်စားပြုအသင်းအား တံခွန်စိုက်ဒိုင်းဆုနှင့် ငွေသားဆုများကို ပေးအပ်ချီးမြှင့်ရာ အသင်းအုပ်ချုပ်သူအရာရှိက လက်ခံရယူသည်။

တပ်မတော်ကာကွယ်ရေးဦးစီးချုပ် ဗိုလ်ချုပ်မှူးကြီးမင်းအောင်လှိုင် ကာကွယ်ရေးဦးစီးချုပ်ရုံး(ရေ)ကိုယ်စားပြုအသင်းအား တံခွန်စိုက်ဒိုင်းဆု ပေးအပ်ချီးမြှင့်စဉ်။ (သတင်းစဉ်)

ထို့နောက် မီးရှူးမီးပန်းများ ပစ်ဖောက်၍ ၂၀၁၇ ခုနှစ် တပ်မတော်(ကြည်း၊ရေ၊လေ) အားကစားပြိုင်ပွဲ ဆုချီးမြှင့်ခြင်းနှင့် ပိတ်ပွဲအခမ်းအနားကို အောင်မြင်စွာ ပိတ်သိမ်းခဲ့ကြောင်း သတင်းရရှိသည်။ **(သတင်းစဉ်)**

နှစ်ပေါင်း ၃၀ ကျော်အတွင်း လက်ရှိအပူချိန်ထက် ၂ ဒသမ ၃ ဒီဂရီစင်တီဂရိတ် တိုးလာမည့် လပွတ္တာမြို့နယ်နှင့် သတိထားရမည့် ပြောင်းလဲလာသော မြန်မာ့ရာသီဥတု

သတင်းဆောင်းပါး - ရဲခေါင်ညွန့်၊ ဓာတ်ပုံ - ဟုန်းလိန်း

ဧရာဝတီတိုင်းဒေသကြီး လပွတ္တာမြို့နယ်နှင့် ပတ်ဝန်းကျင်ကျေးရွာများတွင် နှစ်ပေါင်း ၃၀ ကျော်အတွင်း လက်ရှိအပူချိန်ထက် ၂ ဒသမ ၃ ဒီဂရီစင်တီဂရိတ် တိုးလာနိုင်ကြောင်း ရာသီဥတုပြောင်းလဲခြင်းကြောင့် ထိခိုက်ခံစားရနိုင်မှု တိုင်းတာစစ်ဆေးခြင်းရလဒ်အရ သိရသည်။

Myanmar Climate Change Alliance (MCCA)၊ သယံဇာတနှင့် သဘာဝပတ်ဝန်းကျင်ထိန်းသိမ်းရေးဝန်ကြီးဌာန၊ World Wildlife Fund Myanmar (WWF) နှင့် ကိုလံဘီယာတက္ကသိုလ်တို့ ပူးပေါင်း၍ ဧရာဝတီတိုင်းဒေသကြီး လပွတ္တာမြို့နယ်တွင် ရာသီဥတုပြောင်းလဲခြင်းများ ထိခိုက်ခံစားရနိုင်မှု တိုင်းတာစစ်ဆေးခြင်းကို ပြုလုပ်ခဲ့ပြီး အဆိုပါစစ်ဆေးခြင်းရလဒ်ကို ဖေဖော်ဝါရီလ ပထမပတ်တွင် ထုတ်ပြန်ခဲ့သည်။

မြန်မာနိုင်ငံသည် ၂၀၁၆ ခုနှစ် ရာသီဥတုဆိုင်ရာ အန္တရာယ်အညွှန်းကိန်းအရ ကမ္ဘာ့ရာသီဥတု ပြောင်းလဲခြင်း၏ အကျိုးဆက်များကို ဒုတိယအမြင့်ဆုံးခံစားရသည့် နိုင်ငံဖြစ်လာပြီး အပူချိန်မြင့်မားသည့် အကျိုးဆက်များအနေဖြင့် လပွတ္တာဒေသတွင် နေ့အပူချိန်မြင့်မားလာနိုင်ခြင်း၊ မုတ်သုံရာသီ တိုတောင်းလာနိုင်ပြီး မိုးခေါင်ခြင်း၊ ရေကြီးခြင်း၊ အပူလှိုင်းဖြတ်ခြင်းတို့ ဖြစ်ပေါ်လာနိုင်ပြီး ကောက်ပဲသီးနှံများ အထွက်နှုန်းကျဆင်းလာနိုင်ခြင်းများ ဖြစ်ပေါ်လာနိုင်ကြောင်း MCCA ၏ ထုတ်ပြန်ချက်များအရ သိရသည်။

MCCA မှ လပွတ္တာမြို့နယ်အတွင်းသို့ သွားရောက်ကာ ဒေသခံများနှင့်တွေ့ဆုံ၍ ရာသီဥတုပြောင်းလဲခြင်းကြောင့် ထိခိုက်ခံစားရနိုင်မှုအခြေအနေအား ဆွေးနွေးတိုင်ပင်မှုများ ပြုလုပ်စဉ်။

ဘာကြောင့် အပူချိန်တိုးမှာလဲ

Myanmar Climate Change Alliance ၏ ရာသီဥတုပြောင်းလဲမှုဆိုင်ရာနည်းပညာအကြံပေး ဦးဆိုင်မွန်က "ဘာကြောင့်အပူချိန်တိုးသလဲဆိုတော့ ကျွန်တော်တို့က ရာသီဥတုပြောင်းလဲခြင်းများ ထိခိုက်ခံစားရနိုင်မှုကို လေ့လာတဲ့နေရာမှာ သုံးခုကို အခြေခံပါတယ်။ ဂေဟစနစ်ကို အခြေခံတယ်။ အခြေခံအဆောက်အအုံ (Infrastructure) ကို အခြေခံတယ်။ နောက်သဘာဝပတ်ဝန်းကျင်နဲ့ပတ်သက်ပြီး အခြေခံတယ်။ လပွတ္တာမြို့က ကျွန်တော်တို့ အခြေခံထားတဲ့ အခြေအနေတွေကို လိုက်လျောညီထွေစွာ တုံ့ပြန်ဖို့အားနည်းတယ်။ နာဂစ်ဒဏ်ခံထားရတဲ့ လပွတ္တာက လုံလောက်တဲ့ တိုးတက်မှုမရှိဘူး။ လက်ရှိရာသီဥတုပြောင်းလဲခြင်းအခြေအနေတွေနဲ့ မလွဲမသွေ ကြုံတွေ့နေရပါပြီ"ဟု ပြောသည်။

လက်ရှိအချိန်တွင် အပူချိန်မြင့်မားလာပြီးရာသီဥတုပြောင်းလဲခြင်းကြောင့် ရလဒ်အနေဖြင့် လူဦးရေ ၃၁၅၀၀၀ ခန့် နေထိုင်လျက်ရှိသည့် လပွတ္တာမြို့နယ်ပတ်ဝန်းကျင်နှင့် ကျေးရွာများတွင် မြစ်ဝကျွန်းပေါ် ဂေဟစနစ်ကြောင့် သဘာဝပတ်ဝန်းကျင်ထွက်ကုန်များ ထုတ်ယူမှုမြင့်မား၍ ဒီရေတောများပြုန်းတီးလာခြင်း၊ သောက်သုံးရေရှားပါးခြင်း၊ မိုးရေချိန်မြင့်တက်မှုများရှိသော်လည်း မိုးရွာသွန်းမှုအချိန်တိုတောင်းခြင်း၊ ဆားငန်ရေဝင်ရောက်မှုကြောင့် စပါးသီးနှံများ အထွက်နှုန်းလျော့လာခြင်း၊ အလုပ်အကိုင်ရှားပါးမှုကြောင့် ရွှေ့ပြောင်းလုပ်သားများ များပြားလာခြင်းကြုံတွေ့နေရကြောင်း လပွတ္တာမြို့နယ်၏ ရွာပေါင်း ၆၀ ကျော်ကို ကွင်းဆင်းလေ့လာခဲ့သည့် Myanmar Climate Change Alliance ၏ လေ့လာချက်အရ သိရသည်။

လက်ရှိကြုံတွေ့နေရသည့်အခြေအနေ

လပွတ္တာမြို့နယ်အတွင်းနှင့် ကျေးရွာများတွင် လက်ရှိကြုံတွေ့နေရသည့်အခြေအနေနှင့်ပတ်သက်၍ ဦးဆိုင်မွန်က "လပွတ္တာအတွက် အဲဒီလိုကြုံတွေ့ရတဲ့အခြေအနေမှာ သောက်သုံးရေကတော့ အဓိကပေါ့။ အခုက မိုးရေချိန်မြင့်တက်လာတယ်ဆိုပေမယ့် အချိန်အခါမဟုတ်ဘဲ ပုံမှန်တစ်ပတ်လောက်ရွာတဲ့မိုးဟာ တစ်ရက်၊ နှစ်ရက်လောက်ပဲ သဲကြီးမဲကြီးရွာချတယ်။ ဒါဟာ သောက်သုံးရေ ရရှိဖို့ အဓိကဖျက်ဆီးခံရတဲ့ အကြောင်းပါ။ သောက်သုံးရေပေါ်မူတည်ပြီး ကျန်းမာရေးအရ ထိခိုက်မှုတွေရှိလာတယ်။ ဆားငန်ဓာတ်ဝင်ရောက်မှုပိုများလာတော့ စိုက်ပျိုးနေတဲ့ ဆန်စပါးအထွက်နှုန်းနည်းလာတယ်။ ဆားငန်ဓာတ်ခံနိုင်တဲ့ စိုက်ပျိုးရေးနည်းစနစ်တွေ လိုလာတယ်။ ငါးတွေ၊ ပုစွန်တွေ စားကျက်တွေပြောင်းကုန်တော့ မိသားစုစားသောက်နိုင်ဖို့ လူငယ်ပိုင်းတော်တော်များက အခြားမြို့ရွာတွေ သွားပြီး ပိုက်ဆံရှာလာကြတယ်။ အသက်အပိုင်းအခြားအရဆို အသက်(၁၅)နှစ်နဲ့ (၂၀)ကြားမှာရှိတဲ့ လူလတ်ပိုင်းက ရွာထဲမှာမရှိသလောက်ဖြစ်နေတယ်။ ဒါကလပွတ္တာမြို့နယ်ရဲ့ ရွာပေါင်း ၆၀ ကျော်လောက်ကို ကျွန်တော်တို့ ကွင်းဆင်းလေ့လာပြီး တွေ့ရှိတာတွေကို အခြေခံပြောတာပါ"ဟု ဆိုသည်။

နှစ်စဉ်အပူချိန်တိုး

ဧရာဝတီတိုင်းဒေသကြီး လပွတ္တာမြို့နယ်တွင် အပူချိန်ပိုမိုတိုးလာနိုင်သည့် အခြေအနေကို MACC ၏ ရာသီဥတုပြောင်းလဲခြင်းများ ထိခိုက်ခံစားရနိုင်မှုတိုင်းတာစစ်ဆေးခြင်းရလဒ် အစီရင်ခံစာထုတ်ပြန်ချက်တွင် တစ်နှစ်အတွင်း အပူဆုံးနေ့ရက် ၁၇ ရက်အထိ ရှိလာနိုင်သည်ဟု ပါရှိသည်။

လပွတ္တာမြို့နယ် မိုးလေဝသနှင့်ဇလဗေဒညွှန်ကြားမှုဦးစီးဌာန ဦးစီးအရာရှိ ဦးသန့်စင်ဦးက "လပွတ္တာမှာ ၂၀၁၆ ခုနှစ် ဧပြီလတုန်းက အမြင့်ဆုံးအပူချိန် ၄၀ ဒသမ ၅ ဒီဂရီစင်တီဂရိတ်လောက်အထိ တက်ခဲ့တယ်။ အပူချိန်တက်လာရင်လည်း တစ်ရက်၊ နှစ်ရက်၊ သုံးရက်၊ လေးရက်လောက်အထိ ဆက်တိုက်ပူလာတယ်။ ကျွန်တော်တို့ စခန်းစဖွင့်တဲ့ သုံးနှစ်လောက်အတွင်းမှာ စံချိန်တင်အပူပဲ။ ဒီထက်အပူချိန်ပိုများလာရင်တော့ ဂရုစိုက်ရမှာပါ"ဟု အပူချိန်စံချိန်တင်မြင့်တက်လာမည့်အခြေအနေနှင့်ပတ်သက်၍ ပြောသည်။

ကြိုတင်ပြင်ဆင်မည်

အပူချိန်မြင့်တက်လာမည့်အခြေနေကို ကာကွယ်နိုင်စေရန် ပတ်ဝန်းကျင်ထိန်းသိမ်းရေးဦးစီးဌာနနှင် လူမှုဝန်ထမ်းဦးစီးဌာန၊ ကယ်ဆယ်ရေးနှင့်ပြန်လည်နေရာချထားရေးဦးစီးဌာနတို့ပူးပေါင်း၍ ဟသ်ာတ သဘာဝဘေးအန္တရာယ် စီမံခန့်ခွဲမှု သင်တန်းကျောင်းတွင် အစိုးရဝန်ထမ်းနှင့် ဆရာ ဆရာမများအား ရာသီဥတုပြောင်းလဲမှုအတွက် သင်တန်းပေးရန် စီစဉ်လျက်ရှိပြီး သင်တန်းပေးနိုင်ရေးအတွက် သင်ရိုးရေးဆွဲလျက်ရှိကြောင်း MCCA မှ သိရသည်။

"ဧပြီလနောက်ပိုင်းမှာ သင်တန်းပေးမှာပါ။ ရာသီဥတုပြောင်းလဲမှုအတွက် သဘာဝဘေးအန္တရာယ် လျှော့ချရေး ဘယ်လိုချိတ်ဆက်မှုရှိသလဲဆိုတာနဲ့ အကဲဖြတ်ဆန်းစစ်မှုတွေအတွက်ပါ"ဟု ဦးဆိုင်မွန်က ပြောသည်။

သိသာစွာအပူချိန် မြင့်တက်လာမည့်ဒေသများ

ဧရာဝတီမြစ်ဝကျွန်းပေါ်ဒေသတွင်းရှိ လပွတ္တာမြို့နှင့် မြန်မာနိုင်ငံအလယ်ပိုင်း ခြောက်သွေ့ဒေသတွင် ပါဝင်နေသည့် ပခုက္ကူမြို့နယ်တို့တွင် MCCA နှင့် WWFတို့သည် ရှေ့ပြေးစီမံကိန်းများ ပူးပေါင်းဆောင်ရွက်ခဲ့ပြီး အဆိုပါမြို့နှစ်မြို့သည် ရာသီဥတုပြောင်းလဲမှုဒဏ်ကို အမြင့်ဆုံးခံစားနိုင်ခြေရှိသည့် မြို့နယ်များ ဖြစ်လာနိုင်ကြောင်း သိရသည်။

အပူချိန်မြင့်မားမှုကြောင့် ဖြစ်ပေါ်လာနိုင်သည့်အကျိုးဆက်

အပူချိန်မြင့်မားမှုကြောင့်ဖြစ်ပေါ်လာနိုင်မည့် အကျိုးဆက်များအပေါ် မိုးလေဝသပညာရှင် ဒေါက်တာထွန်းလွင်က "နှစ်ဒီဂရီစင်တီဂရိတ်ဆိုတဲ့ အပူချိန်များတယ်။ အပူချိန်မြင့်တက်လာပြီဆို ပြဿနာကရှိတာပဲ။ အပူချိန်မြင့်ရင် မြန်မာနိုင်ငံမှာ ကြုံတွေ့ရမယ့် ထိခိုက်မှုက ငါးမျိုးရှိမယ်။ အပူချိန်စံချိန်တင်မြင့်မယ်။ ရေရှားမယ်။ မီးလောင်မယ်။ ဒီသုံးချက်လုံးကလပွတ္တာမှာရှိနိုင်တယ်။ လယ်ယာထွက်ကုန်အထွက်တွေ လျော့မယ်။ နောက် အပူနဲ့ သက်ဆိုင်တဲ့ရောဂါတွေဖြစ်မယ်"ဟု ပြောသည်။

Myanmar Climate Change Alliance ၏ ရာသီဥတုပြောင်းလဲခြင်းကြောင့် ထိခိုက်ခံစားရနိုင်မှု တိုင်းတာစစ်ဆေးခြင်းရလဒ်များအရ မြန်မာနိုင်ငံအလယ်ပိုင်း ပခုက္ကူမြို့နှင့် မြစ်ဝကျွန်းပေါ်ဒေသတောင်ပိုင်းတွင် ရှိသော လပွတ္တာမြို့များတွင် တိုင်းတာချက်အရ ၂၀၅၀ ခုနှစ်တွင် အပူချိန် ၂ ဒီဂရီစင်တီဂရိတ်ကျော် တိုးလာမည်ဖြစ်ကြောင်း သိရသည်။

ကမ္ဘာတွင် ကြုံတွေ့ခဲ့ရသည့် သဘာဝဘေးအန္တရာယ်များအနက် နံပါတ်(၈)နေရာချိတ်ခဲ့သည့် ၂၀၀၈ ခုနှစ် မေ ၂ ရက်တွင် တိုက်ခိုက်ခဲ့သည့် နာဂစ်မုန်တိုင်းတွင် အစိုးရ တရားဝင်ထုတ်ပြန်ချက်အရ လူပေါင်း ၁၃၈၀၀၀ ကျော်ကို သေဆုံးစေခဲ့ပြီး ဧရာဝတီတိုင်းဒေသကြီးအတွင်းရှိ လပွတ္တာ၊ ပြင်စလူ၊ ဘိုကလေး၊ ငပုတော၊ ဖျာပုံ၊ ဒေးဒရဲ၊ ကျိုက်လတ်၊ ပန်းတနော်မြို့နယ်နှင့် ကျေးရွာများအတွင်းရှိ ဒေသခံများအတွက် ကုစားလျက်အဆင့်သာရှိနေဆဲဖြစ်သည်။

ဆွီဒင်လွှတ်တော်ဥက္ကဋ္ဌနှင့်အဖွဲ့ ရန်ကုန်မြို့၌ လှည့်လည်ကြည့်ရှုပြီး ပြန်လည်ထွက်ခွာ

ရန်ကုန် ဖေဖော်ဝါရီ ၂၆
ပြည်သူ့လွှတ်တော်ဥက္ကဋ္ဌ ဦးဝင်းမြင့်၏ ဖိတ်ကြားချက်အရ မြန်မာနိုင်ငံသို့ ရောက်ရှိနေသည့် ဆွီဒင်နိုင်ငံ လွှတ်တော်ဥက္ကဋ္ဌ H.E. Mr. Urban Ahlin နှင့်အဖွဲ့သည် ယနေ့ နံနက် ၉ နာရီတွင် ရန်ကုန်မြို့ရှိ ရွှေတိဂုံစေတီတော်သို့ သွားရောက်ဖူးမြော်ကြည်ညိုကြသည်။

မွန်းလွဲပိုင်းတွင် ပန်းဆိုးတန်းလမ်းရှိ ရန်ကုန်မြို့ပြအမွေအနှစ် ထိန်းသိမ်းစောင့်ရှောက်ရေးအဖွဲ့ (YHT)ရုံးသို့ သွားရောက်လေ့လာကြသည်။

ယင်းနောက် ဆွီဒင်နိုင်ငံလွှတ်တော်ဥက္ကဋ္ဌနှင့် ကိုယ်စားလှယ်အဖွဲ့သည် ကမ်းနားလမ်းရှိ ရှေးဟောင်းအဆောက်အအုံများ၊ မဟာဗန္ဓုလပန်းခြံနှင့် မြို့တော်ခန်းမတို့ကို လှည့်လည်ကြည့်ရှုကြပြီး သိမ်ဖြူလမ်းရှိ အတွင်းဝန်များရုံးသို့ သွားရောက်လေ့လာကြသည်။

ညပိုင်းတွင် ဆွီဒင်နိုင်ငံ လွှတ်တော်ဥက္ကဋ္ဌနှင့်အဖွဲ့သည် လေကြောင်းခရီးဖြင့် ရန်ကုန်မြို့မှ ပြန်လည်ထွက်ခွာသွားသည်။ **(သတင်းစဉ်)**

သတင်းနှင့်စာနယ်ဇင်းဝန်ထမ်းဟောင်းများ တွေ့ဆုံပွဲပြုလုပ်မည်

ရန်ကုန် ဖေဖော်ဝါရီ ၂၆
သတင်းနှင့်စာနယ်ဇင်း ဝန်ထမ်းဟောင်းများအသင်း(ယာယီ)မှ ကြီးမှူး၍ အသင်းသားစုံညီနှစ်ပတ်လည်အစည်းအဝေးနှင့် ဝန်ထမ်းဟောင်းများ မိတ်ဆုံစားပွဲကို မတ် ၂၆ ရက် (တနင်္ဂနွေနေ့)တွင် ပုဇွန်တောင်မြို့နယ် အနော်ရထာလမ်းရှိ မြသိန်းတန်ပရိယတ္တိစာသင်တိုက်၌ ကျင်းပမည်ဖြစ်သည်။ ယင်းနေ့နံနက် ၁၀ နာရီတွင် သတင်းနှင့်စာနယ်ဇင်း ဝန်ထမ်းဟောင်းများအသင်း (ယာယီ) မှ အသင်းသားစုံညီ သင်းလုံးကျွတ် နှစ်ပတ်လည်အစည်းအဝေးပြုလုပ်ပြီး သက်တမ်းကုန်ဆုံးပြီဖြစ်သော အမှုဆောင်အဖွဲ့နေရာများတွင် အမှုဆောင်အသစ်များဖြင့် ရွေးချယ်ခန့်အပ်တာဝန်ပေးသွားမည်ဖြစ်သည်။

ယင်းနေ့နံနက် ၁၀ နာရီတွင် ကွယ်လွန်သွားပြီဖြစ်သော အသင်းသားဟောင်းများကိုရည်စူးပြီး သံဃာတော်များအား ဆွမ်းကပ်လှူဒါန်းကာ အမျှအတန်းပေးဝေမည်ဖြစ်သည်။ ထို့နောက် ဝန်ထမ်းဟောင်းများအားလုံး တွေ့ဆုံ၍ နံနက်စာ သုံးဆောင်မည်ဖြစ်ပါသဖြင့် ဝန်ထမ်းဟောင်းအားလုံး တက်ရောက်ကြရန် ဖိတ်ကြားထားသည်။ အသင်းသားဟောင်းများအနေဖြင့် နှစ်စဉ်ကြေးများပါ တစ်ပါတည်းထည့်ဝင်လှူဒါန်းကြပါရန်နှင့် အသင်းသားသစ်အဖြစ် ပါဝင်လိုသူ ဝန်ထမ်းဟောင်းများအတွက်လည်း အသင်းဝင်ပုံစံများ စီစဉ်ထားသည်။ ဝန်ထမ်းဟောင်းများ စုံညီမိတ်ဆုံစားပွဲအတွက် ပါဝင်လိုသူများသည်အမှုဆောင်အဖွဲ့ကိုယ်စား ဦးဇော်ဝင်း ဖုန်း-၀၉-၄၂၀၁၀၁၃၈၊ ဦးအေးသန်း ဖုန်း-၀၉-၇၉၅၂၇၃၅၇ တို့သို့ ဆက်သွယ်လှူဒါန်းနိုင်သည်။

(ကြေးမုံ)

ဝှီးချဲ(လ်) ခရီးရှည်စီးနင်းသူများ ရမည်းသင်းမြို့သို့ရောက်ရှိ

ရမည်းသင်း ဖေဖော်ဝါရီ ၂၆
တာဝေးဝှီးချဲ(လ်)စီးနင်းသည့်အဖွဲ့သည် ပြည်တွင်းငြိမ်းချမ်းရေးလှုပ်ရှားမှုအဖြစ် ယနေ့ နံနက် ၁၁ နာရီက ရမည်းသင်းမြို့နယ်သို့ ရောက်ရှိရာ ရမည်းသင်းမြို့နယ် အုပ်ချုပ်ရေးမှူး ဦးထက်မြက်အောင်၊ တိုင်းဒေသကြီး လွှတ်တော်ကိုယ်စားလှယ် ဦးအောင်မျိုးဦး၊ လူမှုရေးအသင်းအဖွဲ့များနှင့် ပြည်သူများက ကြိုဆိုနှုတ်ဆက်ပြီး အချိုရည်နှင့် သောက်ရေသန့်ဘူးများ ဝေငှပေးခဲ့ကြောင်း သိရသည်။

ထို့နောက် ရွှေမြန်မာတည်းခိုခန်းဝင်းအတွင်းတွင် ရမည်းသင်းခရိုင် ပြည်သူ့ဆေးရုံအုပ်ကြီး ဒေါက်တာလှလှဌေးနှင့် ဝန်ထမ်းများက ဝှီးချဲ(လ်)စီးနင်းသူများအား ကျန်းမာရေးစောင့်ရှောက်မှုအဖြစ် ဆေးစစ်ပေးပြီး လိုအပ်သည့်ဆေးဝါးများကို ပေးအပ်လှူဒါန်းခဲ့ကြောင်း သိရသည်။ အဆိုပါ တာဝေးစီးနင်းသည့် ဝှီးချဲ(လ်)အဖွဲ့သည် မွန်းတည့် ၁၂ နာရီတွင် နေပြည်တော် တပ်ကုန်းမြို့သို့ ဆက်လက်ထွက်ခွာသွားပြီး ညပိုင်းတွင် မျက်မမြင်သူများက တေးဂီတများဖြင့် ဖျော်ဖြေသွားမည်ဖြစ်ကြောင်း သိရသည်။

ခရိုင် (ပြန်/ဆက်)

ရန်ကုန်အလုပ်အကိုင်ပြပွဲ အထူးစည်ကား

ရန်ကုန် ဖေဖော်ဝါရီ ၂၆
MyJobs.com.mm မှ ကြီးမှူးကျင်းပသည့် ရန်ကုန်အလုပ်အကိုင်ပြပွဲကို အထက်ပန်းဆိုးတန်းလမ်းရှိ Rose Garden Hotel ၌ ယနေ့နံနက် ၉ နာရီမှ ညနေ ၄ နာရီထိကျင်းပခဲ့ရာ အနယ်နယ်အရပ်ရပ်မှ အလုပ်လာရောက် လျှောက်ထားကြသူများဖြင့် အထူးစည်ကားခဲ့ပြီး ပြည်တွင်းပြည်ပမှ ကုမ္ပဏီ အကြီး၊ အသေးစုစုပေါင်း ၆၆ ခု ပါဝင်ကြောင်း သိရသည်။

MyJobs.com.mm ၏ အမှုဆောင်အရာရှိချုပ် Hans van Beek က "အရင်ကလည်း အလုပ်အကိုင်ပြပွဲတွေ အများကြီးလုပ်ခဲ့ပြီးပါပြီ။ အလုပ်အကိုင် ပြပွဲပြုလုပ်ရတဲ့ ရည်ရွယ်ချက်ကတော့ လူငယ်တွေအနေနဲ့ ဘယ်ကုမ္ပဏီက အလုပ်တွေခေါ်နေလဲ။ ဘယ်လိုမျိုး ပုံစံတွေရှိလဲဆိုတာ လေ့လာလို့ရအောင်ပါ။ ပြီးတော့ အလုပ်အကိုင်နဲ့ပတ်သက်တဲ့ ဆွေးနွေးပွဲတွေ ပါဝင်တာကိုလည်း သိစေချင်ပါတယ်။ ကျွန်တော်တို့ ဝက်ဘ်ဆိုက်မှာ အလုပ်တွဲလုပ်ကိုင်ကြတဲ့ ကုမ္ပဏီတွေက အလုပ်ကြော်ငြာတဲ့အခါမှာလည်း အလုပ်ရှာသူတွေအနေနဲ့ ဝင်ရောက်လျှောက်ထားနိုင်ကြမှာဖြစ်ပါတယ်။ အလုပ်ရှာသူတွေအနေနဲ့ ဒီလိုပြပွဲမှာတော့ကုမ္ပဏီတွေနဲ့ တိုက်ရိုက်စကားပြောဆွေးနွေးခွင့်ရတာမို့ ပိုပြီးကောင်းမွန်တဲ့ အခွင့်အရေးတစ်ခုဖြစ်မှာပါ"ဟု ပြောကြားသည်။

ရန်ကုန် အလုပ်အကိုင်ပြပွဲလာ လသာမြို့နယ်တွင် နေထိုင်သော ကိုသူရဖြိုးဝေကျော်က "ကျွန်တော်ကတော့ ဆောက်လုပ်ရေးလုပ်ငန်းမှာ အလုပ်လုပ်ကိုင်ချင်လို့ အလုပ်လာလျှောက်တာပါ။ One Stop Service နဲ့ တန်းခန့်တာမဟုတ်ဘဲ အရင်အတိုင်းပဲ CV ဖောင်တွေကို သာ ကုမ္ပဏီတွေက လက်ခံနေတာပါ။ ဘယ်နေ့တော့ အင်တာဗျူးလာပါဆိုပြီး မပြောသေးပါဘူး။ အလုပ်အကိုင်အခွင့်အလမ်းက မများလာပါဘူး။ ခုလည်း CVဖောင်တွေကိုသာ လက်ခံထားပြီး တစ်ပတ်၊ နှစ်ပတ်နေရင် အကြောင်းပြန်မယ်ပဲ ပြောပါတယ်။ အဲတော့ အလုပ်ချက်ချင်းလိုချင်တဲ့သူအတွက်ကျတော့ အဆင်မပြေဖြစ်နေပြီလေ။ ကျွန်တော့်အမြင်ကတော့ အရင်အလုပ်လုပ်ခဲ့ဖူးတဲ့ ကုမ္ပဏီက အထောက်အထားတွေကို ကြည့်ပြီး အရည်အချင်းနဲ့ကိုက်ညီတယ်ဆိုရင် သူတို့အနေနဲ့ အလုပ်တန်းခန့်သင့်ပါတယ်။ အလုပ်ချက်ချင်းလိုအပ်တဲ့သူအတွက် အခွင့်အရေးက မရဘူးဖြစ်နေပါတယ်"ဟု ဆိုသည်။

ပြီးခဲ့သည့်နှစ်က ရန်ကုန်မြို့၊ မန္တလေးမြို့နှင့် စင်ကာပူနိုင်ငံတို့တွင် အလုပ်အကိုင်ပြပွဲများ ကျင်းပခဲ့ပြီး ပြပွဲလာပြည်သူ သုံးသောင်းကျော်ထိ ရှိခဲ့ကြောင်းနှင့် ယနေ့ကျင်းပခဲ့သော ရန်ကုန်အလုပ်အကိုင်ပြပွဲ၌ ပြပွဲလာပြည်သူဦးရေ ၁၀၀၀၀ နီးပါးထိရှိကာ ရန်ကုန် အလုပ်အကိုင်ပြပွဲကို နှစ်စဉ်ကျင်းပသွားမည် ဖြစ်ကြောင်း My Jobs.com.mm မှ သိရသည်။

သတင်းနှင့်ဓာတ်ပုံ(စိုးဝင်း-MLA)

စွမ်းအင်နှင့်လျှပ်စစ်ကဏ္ဍ ဖွံ့ဖြိုးတိုးတက်ရေး ဆွေးနွေးပွဲကျင်းပမည်

ရန်ကုန် ဖေဖော်ဝါရီ ၂၆
ရန်ကုန်တိုင်းဒေသကြီးအစိုးရအဖွဲ့၏ ဦးဆောင်မှုဖြင့် ကုန်သည်များနှင့် စက်မှုလက်မှုလုပ်ငန်းရှင်များအသင်းချုပ်တို့ ပူးပေါင်းကာ ရန်ကုန်တိုင်းဒေသကြီး စွမ်းအင်နှင့်လျှပ်စစ်ကဏ္ဍဖွံ့ဖြိုးတိုးတက်ရေး ဆွေးနွေးပွဲကို မတ် ၃ ရက် (သောကြာနေ့) နံနက် ၈ နာရီခွဲတွင် ရန်ကုန်မြို့ လမ်းမတော်မြို့နယ် မင်းရဲကျော်စွာလမ်းရှိ ကုန်သည်များနှင့် စက်မှုလက်မှုလုပ်ငန်းရှင်များအသင်းချုပ် မင်္ဂလာခန်းမတွင် ကျင်းပမည်ဖြစ်သည်။

ရန်ကုန်တိုင်းဒေသကြီး စွမ်းအင်နှင့်လျှပ်စစ်ကဏ္ဍဖွံ့ဖြိုးတိုးတက်ရေး Master Plan တစ်ရပ် ရေးဆွဲနိုင်ရန် ရည်ရွယ်ချက်ဖြင့် ကျင်းပခြင်းဖြစ်သည်။ အဆိုပါဆွေးနွေးပွဲသို့ စွမ်းအင်နှင့်လျှပ်စစ်ကဏ္ဍမှ တာဝန်ရှိသူများနှင့် အဖွဲ့အစည်းအသီးသီးမှ ပညာရှင်များ တက်ရောက်ဆွေးနွေးကြမည်ဖြစ်ကြောင်း သိရသည်။

(အောင်သူရ)

ပြည်မြို့ ဆည်မြောင်းနှင့် ရေအသုံးချမှုစီမံခန့်ခွဲရေးဦးစီးဌာန တည်ဆောက်ရေး (၂) နဝင်းခန်းမတွင် ဆည်မြောင်းဝန်ထမ်းဟောင်းများအသင်း (ရန်ကုန်) ရုံးချုပ်မှဥက္ကဋ္ဌ ဦးကျော်သိန်းဦးဆောင်သောအဖွဲ့နှင့် ပြည်မြို့ရှိ ဝန်ထမ်းဟောင်းများတွေ့ဆုံ၍ (၇၅)နှစ်နှင့်အထက် ဝန်ထမ်းဟောင်း ၆၉ ဦးအား ပူဇော်ကန်တော့ခြင်းနှင့် ဝန်ထမ်းဟောင်းအသင်းအား အလှူငွေပေးအပ်ပွဲ အခမ်းအနားကို ဖေဖော်ဝါရီ ၂၃ ရက်က ပြုလုပ်စဉ်။ (၁၄၃)

ချင်းပြည်နယ်အတွင်း ကိုယ်ဝန်ဆောင်မိခင်များနှင့် အသက်နှစ်နှစ်အထိကလေးငယ်များအတွက် အာဟာရဖွံ့ဖြိုးမှုဆိုင်ရာငွေကြေးပံ့ပိုးမှုအစီအစဉ်ကို ၂၀၁၇ ဧပြီလတွင် စတင်မည်

နေပြည်တော် ဖေဖော်ဝါရီ ၂၆

လူမှုဝန်ထမ်း၊ ကယ်ဆယ်ရေးနှင့် ပြန်လည်နေရာချထားရေးဝန်ကြီးဌာန လူမှုဝန်ထမ်းဦးစီးဌာနနှင့် အသက်မွေးဝမ်းကျောင်းနှင့် စားနပ်ရိက္ခာဖူလုံရေးရန်ပုံငွေအဖွဲ့(Life Fund Board)တို့ ပူးပေါင်းဆောင်ရွက်မည့် ချင်းပြည်နယ်အတွင်း ကိုယ်ဝန်ဆောင်မိခင်များနှင့် အသက်နှစ်နှစ်အောက်ကလေးငယ်များအား ငွေကြေးပံ့ပိုးမှုအစီအစဉ်အတွက် Life Fund Board က ငွေကြေးပံ့ပိုးရန် တရားဝင်ကြေညာသည့်အခမ်းအနားနှင့် ချင်းပြည်နယ်အတွင်း ဆောင်ရွက်မည့် တောင်တန်းဒေသစီမံကိန်းများ မိတ်ဆက်ခြင်းအခမ်းအနားကို ဖေဖော်ဝါရီ ၂၃ ရက်က ဟားခါးမြို့၌ကျင်းပရာ ချင်းပြည်နယ်ဝန်ကြီးချုပ် ဦးဆလိုင်းလျန်လွယ် တက်ရောက်ပြီး ချင်းပြည်နယ်သည် ဖွံ့ဖြိုးမှုလိုအပ်နေသည့်အပြင် သဘာဝဘေးအန္တရာယ်ခံနေရသည့် ဒေသလည်းဖြစ်ပါကြောင်း။

မြန်မာနိုင်ငံတွင် ကောက်ယူရရှိသော စာရင်းဇယားများအရ ချင်းပြည်နယ်အတွင်း ငါးနှစ်အောက်ကလေးငယ်များ၏ ပုညက်မှုနှုန်းနှင့် ကလေးသေနှုန်းများ အမြင့်ဆုံးဖြစ်နေသည်ကို တွေ့ရပါကြောင်း၊ ကလေးငယ်များ ပုညက်မှုဖြစ်နေခြင်းသည် အာဟာရချို့တဲ့မှု ကြာရှည်စွာဖြစ်နေသည်ကိုရည်ညွှန်းနေပါကြောင်း၊ ချင်းပြည်နယ်အတွင်းရှိ ကိုယ်ဝန်ဆောင်မိခင်များနှင့် အသက်နှစ်နှစ်အောက်ကလေးများအတွက် အာဟာရပိုမိုစားသုံးနိုင်ရေး ငွေကြေးပံ့ပိုးမည့်အစီအစဉ်ကို လူမှုဝန်ထမ်း၊ ကယ်ဆယ်ရေးနှင့် ပြန်လည်နေရာချထားရေးဝန်ကြီးဌာနနှင့် Life Fund Board တို့ ပူးပေါင်း၍ဆောင်ရွက်သည်မှာ ချင်းပြည်နယ်အတွင်း ထိရောက်သောရင်းနှီးမြှုပ်နှံမှုဖြစ်သည်ဟု ယုံကြည်ပါကြောင်း၊ ထို့အပြင် အခြားသောဝန်ကြီးဌာနများနှင့် ပူးပေါင်း၍ တောင်တန်းဒေသစီမံကိန်းများ ဆောင်ရွက်ခြင်းသည် ချင်းပြည်နယ်အတွင်း အာဟာရဖူလုံရေး၊ လူမှုစီးပွားဖွံ့ဖြိုးရေး တို့အတွက် များစွာအကျိုးဖြစ်ပါကြောင်း ပြောကြားသည်။

ဆက်လက်၍ Life Fund Board ဦးဆောင်သူ ဥရောပသံအမတ်ကြီး Mr. Roland Kobia က ချင်းပြည်နယ်အတွင်း တောင်တန်းဒေသဖွံ့ဖြိုးရေးစီမံကိန်းများဆောင်ရွက်နေမှုနှင့် ၂၀၁၇ ခုနှစ်နှင့် ၂၀၁၈ ခုနှစ်အတွက် ဆက်လက်ဆောင်ရွက်မည့် စီမံကိန်းများ၊ အသက်မွေးဝမ်းကျောင်းနှင့် စားနပ်ရိက္ခာဖူလုံရေးရန်ပုံငွေအဖွဲ့ Life Fund board သည် ပြည်တွင်း၊ ပြည်ပအစိုးရမဟုတ်သော အဖွဲ့အစည်းများ၊ ပြည်သူလူထုအခြေပြု အဖွဲ့အစည်းများနှင့် ပူးတွဲဆောင်ရွက်လျက်ရှိပါကြောင်း၊ ကိုယ်ဝန်ဆောင်မိခင်များနှင့် အသက်နှစ်နှစ်အောက်ကလေးများ (လူသားဘဝအစ ရက်ပေါင်းတစ်ထောင်အတွင်းကလေးများ)အတွက် အာဟာရဖွံ့ဖြိုးမှုကို အဓိကပံ့ပိုးသည့် ငွေကြေးထောက်ပံ့မှုအစီအစဉ်သည် ချင်းပြည်နယ်အတွင်း ဖြစ်ပေါ်နေသောအာဟာရချို့တဲ့မှုကြောင့် ကလေးငယ်များ ပုညက်မှုနှုန်းများနေသည်ကို တိုက်ဖျက်နိုင်မည့်အစီအစဉ်ဖြစ်ပါကြောင်း၊ Life Fund Board အနေနှင့် ချင်းပြည်နယ်အတွင်း လူသားဘဝရက်တစ်ထောင်အတွင်း အာဟာရဖွံ့ဖြိုးမှုအတွက် ထောက်ပံ့သည့်ငွေကြေး အမေရိကန်ဒေါ်လာ ကိုးမီလီယံကျော်ကို လူမှုဝန်ထမ်း၊ ကယ်ဆယ်ရေးနှင့် ပြန်လည်နေရာချထားရေးဝန်ကြီးဌာနနှင့် တွဲဖက်ဆောင်ရွက်ရန်အတွက် Life Fund Board က ခွင့်ပြုပြီးဖြစ်ကြောင်း ပြောကြားသည်။

ဆက်လက်၍ Life Fund Board Director Ms. Andrew Krikwood နှင့် US AID က Mission Director ဖြစ်သူ Ms. Treasa McGhie တို့က လူသားဘဝ ရက်တစ်ထောင်အတွင်း ရင်းနှီးမြှုပ်နှံမှု အရေးကြီးကြောင်း အထောက်အထားများကိုလည်းကောင်း၊ လူမှုဝန်ထမ်းဦးစီးဌာန ခေတ္တညွှန်ကြားရေးမှူးချုပ် ဒေါက်တာစမ်းစမ်းအေးက အစီအစဉ်အသေးစိတ်ကိုလည်းကောင်း၊ ကုလသမဂ္ဂကလေးများရန်ပုံငွေအဖွဲ့ Chief, Social Policy and Child Rights Section Mr. SammanThapa က လူမှုဝန်ထမ်းဦးစီးဌာနနှင့် ပူးပေါင်း၍ အစီအစဉ်များကြီးကြပ်ခြင်းနှင့် ဆန်းစစ်ခြင်းလုပ်ငန်းများကိုလည်းကောင်း ပြောကြားသွားသည်။

ယင်းနောက် ကိုယ်ဝန်ဆောင်မိခင်များနှင့် အသက်နှစ်နှစ်အောက် ကလေးငယ်များအား အာဟာရအတွက် ငွေကြေးပံ့ပိုးမှုအစီအစဉ်ဆောင်ရွက်မည့် အထိမ်းအမှတ်အဖြစ် ကိုယ်ဝန်ဆောင်မိခင်များအား အာဟာရခြင်းတောင်းများ အမှတ်တရလက်ဆောင်ပေးအပ်သည်။

ချင်းပြည်နယ်အတွင်း ယခုနှစ် ဧပြီလတွင် ချင်းပြည်နယ် တစ်ခုလုံးရှိ ကိုယ်ဝန်ဆောင်စာရင်းများ ကောက်ယူပြီးစနစ်တကျ မှတ်တမ်းတင်ခြင်းလုပ်ငန်းများ ဆောင်ရွက်မည် ဖြစ်ပါကြောင်းနှင့် ဧပြီလတွင် အစီအစဉ်မိတ်ဆက်ခြင်းအခမ်းအနားကို ချင်းပြည်နယ်တွင် ဆောင်ရွက်မည်ဖြစ်ပါကြောင်း၊ မေလကုန်တွင် ချင်းပြည်နယ်အတွင်းရှိ ကိုယ်ဝန်ဆောင်မိခင်တိုင်းအား နှစ်လစာထောက်ပံ့ငွေကျပ် ၃၀၀၀၀ ကို အာဟာရပိုမိုစားသုံးနိုင်အောင် ထောက်ပံ့မည်ဖြစ်ပါကြောင်းနှင့် အဆိုပါကိုယ်ဝန်ဆောင်မိခင်က မွေးဖွားလာသည့် ကလေးငယ် အသက်နှစ်နှစ်အထိ တစ်လလျှင် ငွေကျပ် ၁၅၀၀၀ နှုန်းနှင့် နှစ်လ တစ်ကြိမ် ထောက်ပံ့သွားမည်ဖြစ်ကြောင်း သိရသည်။

(သတင်းစဉ်)

ရန်ကင်းမြို့နယ်တွင် မူခင်းပညာပေးပြခန်းယာဉ် ပြသ

ရန်ကုန် ဖေဖော်ဝါရီ ၂၆

ရဲလုပ်ငန်းစဉ်ကဏ္ဍ ငါးခုပါ မူခင်းပညာပေးပြခန်းယာဉ်သည် ယနေ့နံနက် ၈ နာရီခွဲတွင် ရန်ကုန်မြို့ ရန်ကင်းမြို့နယ် မိုးကောင်းမှတ်တိုင်အနီးနှင့် ၁၂ လုံးတန်းမှတ်တိုင်တို့တွင် အသိပညာပေး လှည့်လည်ပြသရာ ရပ်ကွက်နေပြည်သူ ၄၀၀ ခန့် လာရောက်ကြည့်ရှုလေ့လာကြောင်း သိရသည်။

ထိုမူခင်းပညာပေးပြခန်းယာဉ်တွင် နယ်မြေရဲတပ်ဖွဲ့ဝင်များ၏ မူခင်းကျဆင်းရေးအသိပညာပေးကဏ္ဍ၊ လူကုန်ကူးမှုတားဆီးနှိမ်နင်းရေးရဲတပ်ဖွဲ့၏ အခန်းကဏ္ဍများ၊ မူးယစ်ဆေးဝါးတားဆီးနှိမ်နင်းရေးရဲတပ်ဖွဲ့၏ အခန်းကဏ္ဍ၊ ကမ္ဘာလှည့်ခရီးသွားလုံခြုံရေးရဲတပ်ဖွဲ့နှင့် ယာဉ်ထိန်းတပ်ဖွဲ့၏ ယာဉ်စည်းကမ်းလမ်းစည်းကမ်း ပညာပေးကဏ္ဍအပါအဝင် ကဏ္ဍငါးခုပါဝင်ကြောင်း သိရသည်။

ထိုပြခန်းယာဉ်ပေါ်သို့ လာရောက်လေ့လာသူများအား ရဲတပ်ဖွဲ့ဝင်များက လက်ရှိ မြန်မာနိုင်ငံရဲတပ်ဖွဲ့ဝင်များ၏ ကဏ္ဍအလိုက် လုပ်ငန်းစဉ်အဆင့်ဆင့်အား ပရိုဂျက်တာဖြင့် ရှင်းလင်းဆွေးနွေးခြင်း၊ လက်ကမ်းစာစောင်များ ဝေငှခြင်း၊ စာကြည့်တိုက်များထားပေးခြင်းတို့ကို ဆောင်ရွက်ခဲ့ကြသည်။

ရန်ကင်းမြို့နယ် ရဲတပ်ဖွဲ့မှူးရဲမှူးမြင့်အောင်က "မူခင်းဆိုင်ရာ ပြဋ္ဌာန်းချက်တွေရှိနေပေမယ့် ပြည်သူတွေအနေနဲ့ လေ့လာမှုအားနည်းတာတွေ့ရတယ်။ ဒါကြောင့် ပြစ်မှုဥပဒေနဲ့ပတ်သက်ပြီး အသိပညာပေးမှုတွေကို အခုလိုမြို့နယ်အလိုက် ဆောင်ရွက်တာပါ။ ဒီအပေါ်မှာ လူထုအနေနဲ့လည်း အလေးထားလေ့လာစေလိုပါတယ်။ ဒ့ါအပြင် ရဲတပ်ဖွဲ့ကလည်း နေ့၊ ညမပျက် လှည့်ကင်းတွေနဲ့ဆောင်ရွက်လို့ ကျွန်တော်တို့မြို့နယ်မှာ ခိုးမှုတွေ၊ လုယက်မှုတွေ မရှိသလောက် ဖြစ်သွားပါပြီ"ဟု ပြောသည်။

ထိုမူခင်းပညာပေးပြခန်းယာဉ်သည် ရန်ကုန်အရှေ့ပိုင်းခရိုင်တွင် ရန်ကင်းမြို့နယ်၌ ပထမဆုံးပြသခြင်းဖြစ်ပြီး ဆက်လက်၍ ကျန်မြို့နယ်များသို့ လှည့်လည်ပြသသွားမည်ဖြစ်ကြောင်း သိရသည်။

(ကြေးမုံ)

မြန်မာနိုင်ငံစာပေထုတ်ဝေသူနှင့် ဖြန့်ချိသူများအသင်းက စုစည်းတင်ပြသော ဖေဖော်ဝါရီ ၁၅ ရက်မှ ဖေဖော်ဝါရီ ၂၁ ရက်အထိထွက်ရှိသော စာအုပ်စာရင်း

စဉ်	စာရေးသူ	စာအုပ်	ဈေးနှုန်း	ထုတ်ဝေသည့်တိုက်
၁	ကလောင်စုံ	နှစ်(၇၀)ပြည့် ပြည်ထောင်စုနေ့ အထိမ်းအမှတ် ပင်လုံအထူးထုတ်	၄၀၀၀ိ/-	Myanmar Knowledge Society
၂	ချစ်မိုးလှိုင်	စိမ်း(အလွမ်းဖွဲ့သီကဗျာစာစုများ)	၁၂၀၀ိ/-	Pica media Publishing
၃	ဏီလင်းညို	တိမ်ရုပ်စုံသော ထိုကောင်းကင်	၃၀၀၀ိ/-	Publishing House
၄	ကိုသျှား	အထီးကျန်အော်ပရာ (အက်ဆေးစုစည်းမှု)	၁၈၀၀ိ/-	Speed စာပေ
၅	ကိုရိုးကွန့်	စိန်လွန်တူးသမား၏ အဖွင့်အပိတ်တံခါးနှင့် အခြားဝတ္ထုတိုများ	၂၀၀၀ိ/-	Speed စာပေ
၆	သိပ္ပံမောင်ဝ	မောင်လူအေးဇာတ်လမ်း (မှတ်တမ်းဝင်ဝတ္ထုတိုများ)	၃၀၀၀ိ/-	The Key Collection
၇	The Key Collection	ခရစ္စတိုဖာ ကိုလံဘတ်စ်	၁၅၀၀ိ/-	The Key Collection
၈	ကျော်ဇောနိုင်	ဆရာဟူသည်	၁၅၀၀ိ/-	WisdomHouse စာပေ
၉	အင်းစိန်အောင်စိုး	အုတ်ရိုးအတွင်းသံဆူးကြိုးဝင်းမှလူဆိုးများ	၃၀၀၀ိ/-	ကိုကျော်ကျော် (perfect စာပေ)
၁၀	မြတ်ငြိမ်း	လက်ဆောင်မွန် (The Present)	၂၀၀၀ိ/-	ကိုနေမန်းစာပေ
၁၁	နောင်ကျော်	ကျွန်တော်ကစစ်အာဏာရှင် ငြင်းဆန်ရေးသမား	၃၀၀၀ိ/-	ခဝါလှေမွန်စာပေ
၁၂	ခင်မောင်တိုး(မိုးမိတ်)	ပျော်စရာညစာနှင့် နိုင်ငံတကာရသစုံပုံပြင်များ	၁၈၀၀ိ/-	ခဝါလှေမွန်စာပေ
၁၃	ခင်ချိုထွန်းစာပေ အယ်ဒီတာအဖွဲ့	ပါဠိတော်၊ အဋ္ဌကထာတို့နှင့်အညီ စီစဉ်ထားသောခေတ်မီစကားပြေ ဓမ္မပဒဝတ္ထု(ဒုတိယတွဲ)	၁၅၀၀ိ/-	ခင်ချိုထွန်းစာပေ
၁၄	ခင်ချိုထွန်းစာပေ အယ်ဒီတာအဖွဲ့	ပါဠိတော်၊ အဋ္ဌကထာတို့နှင့်အညီ စီစဉ်ထားသောခေတ်မီစကားပြေ ဓမ္မပဒဝတ္ထု(ပထမတွဲ)	၁၅၀၀ိ/-	ခင်ချိုထွန်းစာပေ
၁၅	ခင်ချိုထွန်းစာပေ အယ်ဒီတာအဖွဲ့	ပါဠိတော်၊ အဋ္ဌကထာတို့နှင့်အညီ စီစဉ်ထားသောခေတ်မီစကားပြေ ဓမ္မပဒဝတ္ထု(တတိယတွဲ)	၁၅၀၀ိ/-	ခင်ချိုထွန်းစာပေ
၁၆	ဒေါက်တာခင်မောင်ညို	ကွန်ညက်	၁၀၀၀ိ/-	ဂလိုဘယ်အလင်းစာပေ
၁၇	ဝင်းငြိမ်း	ဖအေတူသား	၃၀၀၀ိ/-	ငါတို့စာပေ
၁၈	သော်တာဆွေ	ဂေါ်ဇီကာ	၂၅၀၀ိ/-	စိတ်ကူးချိုချိုစာပေ
၁၉	ကြူမွေး	အဟုတ်ကိုချစ်ပါ့မယ်(ဟာသဝတ္ထုစဆုံး)	၂၅၀၀ိ/-	စိတ်ကူးချိုချိုစာပေ
၂၀	မြတ်ငြိမ်း	အကောင်းဆုံး ဆုံးဖြတ်ချက်များချမှတ်ဖို့	၁၇၀၀ိ/-	စိတ်ကူးချိုချိုစာပေ
၂၁	မြတ်ငြိမ်း	လူဖြစ်ကျိုးနပ်ဘဝနေနည်း	၁၂၀၀ိ/-	စိတ်ကူးချိုချိုစာပေ
၂၂	မောင်လွင်ပြင်	ဆယ်ကျော်သက်တို့ရဲ့ကမ္ဘာ	၂၃၀၀ိ/-	စိတ်ကူးချိုချိုစာပေ
၂၃	ရွှေယဉ်နု	နဝရတ်သွယ်ရင်တွင်းခြယ် (အာဂအမေနှင့်ရသစာစုများ)	၁၅၀၀ိ/-	ဆုပြည့်စုံထွန်းစာပေ
၂၄	မိုးသွေး(ပန်ထွာမြေ)	သမုဒယ ရပ်ဝန်းချစ်ခြင်းဖွဲ့ကဗျာများ	၁၂၀၀ိ/-	ဆုပြည့်စုံထွန်းစာပေ
၂၅	ဆုပြည့်စုံထွန်းအယ်ဒီတာအဖွဲ့	တောင်ပုလုဆရာတော်ဘုရားကြီး ဘဒ္ဒန္တနန္ဒိယ	၂၀၀၀ိ/-	ဆုပြည့်စုံထွန်းစာပေ
၂၆	ဆုပြည့်စုံထွန်းအယ်ဒီတာအဖွဲ့	ရွှေစေတီဆရာတော်ဘုရားကြီး ဘဒ္ဒန္တသုန္ဒရ	၂၀၀၀ိ/-	ဆုပြည့်စုံထွန်းစာပေ
၂၇	ဆုပြည့်စုံထွန်းအယ်ဒီတာအဖွဲ့	သပြေကန်ဆရာတော်ဘုရားကြီး ဘဒ္ဒန္တဝါသေဋ္ဌာဘိဝံသ	၂၀၀၀ိ/-	ဆုပြည့်စုံထွန်းစာပေ
၂၈	ကိုခါး(ကွမ်းခြံကုန်း)	ရန်ကုန်ဟာပြန်လာမယ် (တစ်ပုဒ်တည်းကဗျာရှည်)	၂၅၀၀ိ/-	တိုးမြစ်စာပေ
၂၉	မြနှင်းဆီ	သင့်အလုပ်သည် သင့်တန်ဖိုး	၄၀၀၀ိ/-	တူဒေးစာပေ
၃၀	အရှင်နန္ဒဝံသ (ဓမ္မအလင်းပါရမီတောရ)	ပမာဒယန္တရား	၇၀၀ိ/-	ဓမ္မအလင်းပါရမီစာပေ
၃၁	ဆုမြတ်မွန်	ရွှေဘဲငန်းမလေးနှင့် နတ်သမီးပုံပြင်များ	၁၅၀၀ိ/-	ဓူဝံစာပေ
၃၂	ဆုမြတ်မွန်	ဘဲမလေးဒေစီလော့ခ်စ်နှင့် နတ်သမီးပုံပြင်များ	၁၅၀၀ိ/-	ဓူဝံစာပေ
၃၃	မောင်သာနိုး	ခေတ်ပေါ်အချစ် ခေတ်ပေါ်ကဗျာ	၂၀၀၀ိ/-	နှစ်ကာလများစာပေ
၃၄	နန်းနန္ဒာ	ရူပစန္ဒာနတ်သမီး	၁၂၀၀ိ/-	ပန်းဆက်လမ်းစာပေ
၃၅	နန်းနန္ဒာ	ထင်းရှူးပင်လေး	၁၂၀၀ိ/-	ပန်းဆက်လမ်းစာပေ
၃၆	ရွှန်းမီမီထက်	အမှန်အကန်ဖူးစာအပါအဝင် သရော်စာစုများ	၄၅၀၀ိ/-	ပန်းသို့မွေးစာပေ
၃၇	ဇာနည်	ကမ္ဘာကို ဖန်တီးသူများ	၃၀၀၀ိ/-	ပဥ္စဂံစာပေ
၃၈	မင်းဝေဟင်	လရိပ်အောက်က မိုးတိမ်မဂ္ဂဇင်း ဝတ္ထုတိုများ	၂၅၀၀ိ/-	ပိတောက်ရနံ့စာပေ
၃၉	ပညာဒီပက	နေ့သားအလိုက်အခါကောင်းဇယားများနှင့် လိုတရ ပထဝီဇယမန္တန်အဓိဋ္ဌာန်ဝင်နည်း	၅၀၀ိ/-	မဖ္ဖိုမစာပေ
၄၀	မင်းသိခ်	မနောမယ ယတြာလက်ဆောင်ပေါင်းချုပ်	၁၀၀၀ိ/-	မရမ်းတလင်းစာပေ

(ဆက်လက်ဖော်ပြပါမည်)

ကုန်ပစ္စည်းတင်ဆောင်မည့် ရထားစီးခရီးသွားပြည်သူများကို တန်ဆာခများ မတ် ၁ ရက်မှစ၍ လျှော့ချကောက်ခံမည်

ရန်ကုန်　ဖေဖော်ဝါရီ　၂၆

ရထားစီးခရီးသွားပြည်သူများ အဆင်ပြေချောမွေ့စွာသွားလာနိုင်ရေးအတွက် ဝန်ဆောင်မှုလုပ်ငန်းများကို မြန်မာ့မီးရထားမှ တိုးမြှင့်ဆောင်ရွက်လျက်ရှိရာ လာမည့် မတ် ၁ ရက်မှစတင်၍ ပုံသေနှုန်းထားကောက်ခံရမည့် ပစ္စည်းများ၏ တန်ဆာခနှုန်းထားများ လျှော့ချကောက်ခံပေးသွားမည်ဖြစ်ကြောင်း မြန်မာ့မီးရထားမှ ယနေ့ထုတ်ပြန်ချက်အရသိရသည်။

လက်ရှိအခြေအနေနှင့်လျော်ညီရေးအတွက် ယခင်ပုံသေနှုန်းထား သတ်မှတ်ပြီးကောက်ခံခဲ့သော ပုံသေပစ္စည်း ၆၉ မျိုးအနက်မှ စီးပွားဖြစ်သယ်ယူခြင်းမျိုးမဟုတ်သည့် ခရီးသည်ကိုယ်တိုင်အသုံးပြုမည့် လက်ပ်တော့၊ ဗီဒီယိုကင်မရာ၊ Still ကင်မရာ၊ VCD၊ DVD၊ EVD (Portable 1-piece each)ကို လူနှင့်တစ်ပါတည်း အခမဲ့သယ်ယူခွင့်ပြုမည်ဖြစ်ပြီး ကျန်ကုန်ပစ္စည်းများကိုလည်း နှုန်းထားပြောင်းလဲလျှော့ချသတ်မှတ်ထားကြောင်း သိရသည်။

နှုန်းထားပြောင်းလဲလျှော့ချသတ်မှတ်ထားသော အဆိုပါကုန်ပစ္စည်းအမျိုးအမည်နှုန်းထားပြောင်းလဲသတ်မှတ်ထားချက်များအရ ယာဉ်တင်ဆောင်ခနှုန်း ငွေကျပ် ၃၀၀၀ ရှိသော ၁၄ လက်မ အထက်၊ ၂၆ လက်မအထိရှိသည့် တီဗွီကို ရထားခနှုန်းထားဟောင်း ငွေကျပ် ၉၀၀၀ ကောက်ခံရာမှ နှုန်းသစ် ငွေကျပ် ၂၇၀၀ ဖြင့်လည်းကောင်း၊ ယာဉ်တင်ဆောင်ခနှုန်း ငွေကျပ် ၇၀၀၀ ရှိသော ၂၉ လက်မ မှ ၃၂ လက်မအထိရှိသည့် တီဗွီကို ရထားခနှုန်းထားဟောင်း ငွေကျပ် ၂၁၀၀၀ ကောက်ခံရာမှ နှုန်းသစ် ငွေကျပ် ၆၃၀၀ ဖြင့်လည်းကောင်း၊ ယာဉ်တင်ဆောင်ခနှုန်း ငွေကျပ် ၁၀၀၀၀ ရှိသော ရေခဲသေတ္တာအကြီးကို ရထားခနှုန်းထားဟောင်း ငွေကျပ် ၁၉၅၀၀ ကောက်ခံရာမှ နှုန်းသစ် ငွေကျပ် ၉၇၅၀ ဖြင့်လည်းကောင်း၊ ယာဉ်တင်ဆောင်ခနှုန်း ငွေကျပ် ၂၀၀၀ ရှိသော ရေစုပ်စက်(အသေး)ကို ရထားခနှုန်းထားဟောင်း ငွေကျပ် ၄၂၀၀ ကောက်ခံရာမှ နှုန်းသစ် ငွေကျပ် ၁၈၀၀ ဖြင့်လည်းကောင်း၊ ယာဉ်တင်ဆောင်ခနှုန်း ငွေကျပ် ၇၀၀၀ ရှိသော မော်တော်ဆိုင်ကယ်(အလွတ်)ကို ရထားခနှုန်းထားဟောင်း ငွေကျပ် ၁၃၅၀၀ ကောက်ခံရာမှ နှုန်းသစ် ငွေကျပ် ၆၃၀၀ ဖြင့်လည်းကောင်း၊ ယာဉ်တင်ဆောင်ခနှုန်း ငွေကျပ် ၅၀၀၀ ရှိသော လေအေးပေးစက် (မြင်းကောင်ရေ (၂)ကောင်အထိ)ကို ရထားခနှုန်းထားဟောင်း ငွေကျပ် ၉၀၀၀ ကောက်ခံရာမှ နှုန်းသစ် ငွေကျပ် ၄၅၀၀ ဖြင့်လည်းကောင်း မတ် ၁ ရက်တွင် နှုန်းထားပြောင်းလဲ လျှော့ချသတ်မှတ်ကောက်ခံမည်ဖြစ်ပြီး ပြောင်းလဲသတ်မှတ်မည့် ပုံသေတန်ဆာခနှုန်းထားများကို ရထားစီးခရီးသည်များအနေဖြင့် အသေးစိတ်သိရှိလိုပါက နိုင်ငံအတွင်းရှိ နီးစပ်ရာဘူတာများ၌ စုံစမ်းမေးမြန်းနိုင်ကြောင်း မြန်မာ့မီးရထားမှ ထုတ်ပြန်ချက်အရ သိရသည်။

(စိုးဝင်း-MLA)

ဇင်းဘောင်ချောင်းတူးဖော်ခြင်းလုပ်ငန်း သတ်မှတ်ရက်အတွင်းပြီးစီးရေး အင်တိုက်အားတိုက် ဆောင်ရွက်နေ

ဖျာပုံ　ဖေဖော်ဝါရီ　၂၆

ဖျာပုံခရိုင် ဖျာပုံမြို့နယ်အတွင်းရှိ စိုက်ပျိုးဧရိယာများ ရေကြီးနစ်မြုပ်မှုမရှိစေရေး၊ ကျွန်းတွင်းပိုလျှံရေများ ထုတ်နုတ်မှုကောင်းမွန်စေရေး၊ သီးနှံများအောင်မြင်စွာ စိုက်ပျိုးနိုင်စေရေး ဇင်းဘောင်ချောင်း တူးဖော်ခြင်းလုပ်ငန်းကို ဒီဇင်ဘာ ၁၄ ရက်မှစတင်၍ ဖျာပုံခရိုင် ဆည်မြောင်းနှင့် ရေအသုံးချမှုစီမံခန့်ခွဲရေးဦးစီးဌာနမှ ဌာနစက်ယန္တရားကြီးများဖြင့် တူးဖော်ဆောင်ရွက်လျက်ရှိကြောင်း သိရသည်။

အဆိုပါချောင်းတူးခြင်းလုပ်ငန်းကို ရေပေါ်ဘောခုံတင်(Backhoe on Pontoon)မြေတူးစက် ခုနစ်စီး၊ ရွှံ့ညွန်တူးမြေတူးစက် (Amphibious Excavator) နှစ်စီး၊ မြေထိုးစက် တစ်စီး၊ ယန္တရားအင်အား ၁၀ စီးအသုံးပြု၍ ပျမ်းမျှချောင်းအကျယ် ၉၅ ပေ၊ ပျမ်းမျှအနက် ခုနစ်ပေနှင့် အလျား ၃ ဒသမ ၇၈ မိုင်ကို ဆည်မြောင်းနှင့် ရေအသုံးချမှုစီမံခန့်ခွဲရေးဦးစီးဌာနမှ ဝန်ထမ်းများက အင်တိုက်အားတိုက် ဆောင်ရွက်လျက်ရှိကြောင်း သိရသည်။

"ဇင်းဘောင်ချောင်း တူးဖော်ပေးတာဟာ ဇင်းဘောင်ကျွန်းပတ်တာနဲ့ ကျွန်းအပြင်က မိုးစပါးစိုက်ဧကတွေ မိုးတွင်းရေမြုပ်ပြီး နှစ်ခါပြန်၊ သုံးခါပြန် ပြန်စိုက်ရတဲ့အဖြစ်မျိုးက ကင်းမယ်။ မျိုးစပါးတွေ ထပ်ထပ်ပြီးဝယ်ယူရတဲ့ဒုက္ခကလည်း သက်သာမှာပါ။ မိုးစပါးပျက်ပြီး လယ်သမားတွေ မျိုးစပါးနဲ့ လုပ်အားခဆုံးရှုံးရတဲ့အဖြစ်ကလည်း ကင်းဝေးပြီး စိတ်ချလက်ချနဲ့ ဧကပြည့်စိုက်နိုင်လိမ့်မယ်လို့ ယုံကြည်ပါတယ်။ တောင်သူတွေအတွက် တကယ်လိုအပ်နေတဲ့ ဇင်းဘောင်ချောင်းပြန်တူးဖော်ပေးတဲ့အတွက် အဆင်ပြေပါတယ်။ ဒီရေလမ်းကနေ စပါးသယ်၊ ဆန်သယ်ရတာလည်း အရင်ကထက် ပိုပြီးကောင်းမွန်လာမှာပါ"ဟု ကွန်ဒိုင်းကြီးကျေးရွာမှ လယ်သမားကြီး ဦးလှအောင်က ပြောသည်။

ဒီရေနှင့်အတူပါလာသော နုန်းမြေအနည်ထိုင်ပို့ချမှုများကြောင့် ဒီရေဝင်ချောင်းမကြီးများ သိသိသာသာ တိမ်ကောလာသဖြင့် မိုးရာသီကျွန်းတွင်း မိုးရေများထုတ်နုတ်ရာတွင် ရေနုတ်အားမကောင်းတော့ခြင်း၊ မိုးစပါးစိုက်ဧကများ ရေကြီးနစ်မြုပ်မှုဖြစ်ပေါ်ခြင်း၊ မိုးစပါးများပျက်စီး၍ လယ်သမားများ ဆုံးရှုံးနစ်နာခြင်းမဖြစ်ပေါ်စေရေးအတွက် ယခုကဲ့သို့ တူးဖော်ဆောင်ရွက်ပေးနေခြင်းဖြစ်ကြောင်း၊ ဇင်းဘောင်ချောင်းသည် ငါးမိုင်ခန့် အရှည်ရှိသဖြင့် တူးဖော်ဆောင်ရွက်ရန်ကျန်ရှိသည့် အပိုင်းများကိုလည်း လုပ်ငန်းခွင့်ပြုမိန့်ရရှိမှုအပေါ် မူတည်၍ ဆက်လက်တူးဖော် ဆောင်ရွက်ပေးသွားမည်ဖြစ်ကြောင်း ဖျာပုံခရိုင် ဆည်မြောင်းနှင့် ရေအသုံးချမှုစီမံခန့်ခွဲရေးဦးစီးဌာနမှ လက်ထောက်ညွှန်ကြားရေးမှူး ဦးဇော်ဇော်က ပြောသည်။

(သပြေထွန်း)

ကြည့်မြင်တိုင်ကမ်းနားလမ်း မြို့တွင်းသွားယာဉ်ကြောတွင် ကုန်သေတ္တာတင်ယာဉ်များကြောင့် လမ်းပိတ်ဆို့၊ ယာဉ်များပြောင်းပြန်မောင်းနှင်ရသည့်ဖြစ်စဉ်နှစ်ခု သီးခြားပြိုင်တူကြုံတွေ့

ရန်ကုန် ဖေဖော်ဝါရီ ၂၆

ဖေဖော်ဝါရီ ၂၄ ရက် နံနက် ၆ နာရီခွဲခန့်က ပရိုဘောက်အငှားယာဉ်ဖြင့် ဘုရင့်နောင်ပွဲရုံသို့ သွားသော လုပ်ငန်းရှင်များ၏ ဖုန်းသတင်းပေးမှုကြောင့် ဟုမ်းလမ်းမှတ်တိုင်အလွန်မှစ၍ ကမ်းနားလမ်းမဟောင်း (ကြည့်မြင်တိုင်)၏ မြို့တွင်းသွားယာဉ်ကြောပေါ်တွင် သီးခြားစီဖြစ်သော ကုန်သေတ္တာတင်ယာဉ်များဖြစ်စဉ်များကြောင့် မြို့တွင်းသွား ယာဉ်မျိုးစုံ လမ်းပြောင်းပြန်မောင်းနှင်ရမှု နာရီအတန်ကြာဖြစ်ပွားသည်ကို သိရသည်။

ဖုန်းသတင်းရရှိပြီးချိန် ယင်းနေရာသို့ ရောက်ရှိသွားချိန် နံနက် ၇ နာရီ မိနစ် ၂၀ ခန့်တွင် ဟုမ်းလမ်းကြက်လျှာစွန်းရှိ စက်သုံးဆီဆိုင်အထွက်လမ်းတွင် ၂၂ ဘီး နောက်တွဲပါ ပေ ၄၀ ကုန်သေတ္တာတစ်လုံး တင်ဆောင်ထားသော ကုန်တင်ယာဉ်ကြီးတစ်စီးသည် မြို့တွင်းသွားယာဉ်ကြော ပေါ်အပြည့် ကန့်လန့်ဖြတ်ပိတ်အနေအထားမျိုး မြင်တွေ့ရ သည်။ နံနက် ၆ နာရီခွဲခန့် ယင်းယာဉ်၏ ယာဉ်မောင်းသည် ယာဉ်မောင်းခန်းအပြင်သို့ ခြေထောက်ထွက် အိပ်နေသည်ကို မြင်တွေ့ခဲ့ရသည်ဟု ဆိုသည်။

နံနက် ၈ နာရီတွင် ယင်းအနေအထားအတိုင်း မြင်တွေ့ရဆဲဖြစ်သော်လည်း ဖယ်ရှားရန် ပြင်ဆင်မှုမြင်တွေ့ရသည်။ ယင်းဖြစ်စဉ်နေရာအလွန် သီးခြားဖြစ်သော ကွန်ကရစ်ကမ်းနားလမ်းသစ်သို့ ဝင်ရောက်မည့် ကမ်းနားလမ်းမ (ကြည့်မြင်တိုင်)ပေါ်တွင် ညဈေးမှတ်တိုင်ဝန်းကျင်ထိ မြို့တွင်းသွားယာဉ်ကြောအပြည့် ပိတ်ဆို့ရပ်ထားသော ကုန်သေတ္တာတင်ယာဉ်တန်း ထပ်မံတွေ့ရသည်။ ၂၀၁၆ ခုနှစ် ဒီဇင်ဘာ ၈ ရက် နံနက်ပိုင်းတွင်ဖြစ်ပေါ်ခဲ့သော ယင်းနေရာ၌ နေ့တစ်ဝက်ကြာမြင့်သော အလားတူဖြစ်စဉ်နှင့် ကွဲပြားခြားနားသည်မှာ ကွန်ကရစ်လမ်း အဝင်လမ်းပေါ်၌ ယနေ့ဖြစ်စဉ်တွင် ယာဉ်ရှင်းလင်းနေခြင်း ဖြစ်သည်။ သို့သော် ထီးတန်းဆိပ်ကမ်းရှေ့ပိတ်ဆို့ ရပ်ထားသော ယာဉ်တန်းရှိ ကုန်သေတ္တာယာဉ်တစ်စီး၏ ယာဉ်ခေါင်းပိုင်းတွင် အပြင်ဘက်သို့ ခြေထောက်ထုတ်၍ အိပ်နေသည်ကို တွေ့ရပြန်သည်။

စက်သုံးဆီဆိုင်အလွန် နံနက် ၇ နာရီ မိနစ် ၂၀ ခန့်တွင် တန်းစီပိတ်ဆို့ရပ်ထားသော ကုန်သေတ္တာယာဉ်အချို့ ကွန်ကရစ်လမ်းသို့မောင်းနှင်ဝင်ရောက်သည့်မြင်ကွင်း မြင်တွေ့လာရသည်။ ယင်းဖြစ်စဉ် ဖြစ်ပွားသောနေရာတွင် ဟုမ်းလမ်းနှင့် ဗားကရာမီးပွိုင့် ယာဉ်ထိန်းရုံးများရှိသော် လည်း ပိတ်ထားသည်ကို မြင်တွေ့ရသည်။

ယင်းသို့ မြို့တွင်းသွားယာဉ်ကြောပေါ်တွင် ပိတ်ဆို့ရပ်ထားမှုကြောင့် YBS လိုင်းကားများအပါအဝင် ယာဉ်မျိုးစုံလမ်းကြောင်းပြောင်းပြန်မောင်းနှင်နေရမှု မြင်တွေ့ရသည်။ ယင်းယာဉ်တန်းများကို မှတ်တမ်းဓာတ်ပုံရိုက်ယူထားမှုနှင့်အတူ ပြန်လည်မောင်းနှင်မှုများကြောင့် နံနက် ၈ နာရီခန့်တွင် ကုန်သေတ္တာတင်ယာဉ်များ အဆိုပါလမ်းပေါ်တွင် ရှင်းသွားသည်ကို မြင်တွေ့ရသည်။

၂၀၁၆ ခုနှစ် ဒီဇင်ဘာ ၇ ရက်မှစ၍ ယာဉ်+ကုန် ကိုးတန်အထက် ကုန်တင်ယာဉ်ကြီးများနှင့်အတူ ကုန်သေတ္တာတင်ယာဉ်ကြီးများ နေ့တိုင်းသွားလာခွင့်မပြုဘဲ ည ၉ နာရီမှ နောက်နေ့နံနက် ၆ နာရီအတွင်းသာ သတ်မှတ်လမ်းကြောင်းပေါ်တွင်သာ မောင်းနှင်ခွင့်ပြုခဲ့ရာ ယာဉ်ပိတ်ဆို့မှုမကြာခဏကြုံတွေ့ရတတ်သော ဘုရင့်နောင်လမ်းမအပါအဝင် ကြည့်မြင်တိုင် ကမ်းနားလမ်းတစ်လျှောက် ယာဉ်ပိတ်ဆို့မှုများ လျော့ကျလာသည်ဟု ယင်းလမ်းကြောင်းပေါ် မောင်းနှင်သူများက ပြောကြားမှုရှိသည်။

သို့သော် ကန့်သတ်ချိန်တွင် ကုန်တင်ယာဉ်ကြီးအချို့နှင့် ကုန်သေတ္တာတင်ယာဉ်ကြီးအချို့ ဖြတ်သန်းမောင်းနှင်မှုများမြင်တွေ့ရဆဲဟု ယင်းလမ်းကြောင်းပေါ် နေ့စဉ်ဖြတ်သန်းသွားလာနေသူများ၊ ကြည့်မြင်တိုင်မြို့နယ်နေသူများက ပြောသည်။

ယင်းသို့ နေ့ပိုင်းသွားလာမှု ကန့်သတ်ထားခြင်းအတွက် စားအုန်းဆီထုတ်ယာဉ်များ၊ ကုန်သေတ္တာတင်ယာဉ်များ ကားခနှုန်းများ ပိုမိုမြှင့်တင်ရယူလာသည်ဟု ကုန်ပို့သူများထံမှ သိရသည်။ စားအုန်းဆီထုတ်ယာဉ်များဆိုလျှင် တရားဝင် နေ့ပိုင်းသွားလာခွင့်ရှိသော ယာဉ်+ကုန် ကိုးတန်အောက် ယာဉ်များအပါအဝင် ယာဉ်+ကုန် ကိုးတန်အထက် ခြောက်ဘီးကားကြီးများ၏ ဆီထုတ်ကားခမှာ မြှင့်တင်ယူလာသည့် တရားဝင်သွားလာခွင့်တောင်းခံမှုရှိသည်ဟု သိရသော်လည်း တိုးမြှင့်ယူထားသော ကားခနှုန်းမှာ ပြန်လည်ဈေးနှုန်းချပေးခြင်းရှိနိုင်မည့် အလားအလာမရှိဟု စားအုန်းဆီထုတ်ယူသူများက ဆိုသည်။ ကားခဈေးနှုန်းမြင့်တက်မှုအကြောင်းပြ၍ ဆီဈေးကွက်တွင် ပုံမှန်ယူနေကျအကျိုးအမြတ်ထက် ပိုမိုငွေကြေးမြှင့်တင်ရယူမှုများ ရှိလာသည်။

စားအုန်းဆီထုတ်ကားခ၊ စားအုန်းဆီဈေးနှုန်း ပိုမိုမြင့်တက်လာသကဲ့သို့ ကုန်သေတ္တာယာဉ်ကားခများတွင်လည်း ညအိပ်ကြေး၊ နေ့ကျော်ကြေး၊ ယာဉ်မောင်းပွဲပိုးကြေးများ ၂၀၁၇ ခုနှစ် ဇန်နဝါရီ ၅ ရက်မှစ၍ ယာယီသတ်မှတ်တောင်းခံသွားမည့်အကြောင်းကြားမှု ရှိလာသည်။

ယခုအခါ နေ့ပိုင်းအချိန်ကန့်သတ်၍ သွားလာခွင့်တောင်းခံမှုများ ကုန်သေတ္တာတင်ယာဉ်နှင့် စားအုန်းဆီထုတ်ယာဉ်များအသိုင်းအဝိုင်းတွင် ကြားသိလာရသည်။ သက်ဆိုင်ရာမှ ဖြေလျှော့မှုပေးလာချိန်တွင် မူလကားခနှုန်းများအတိုင်း ပြန်လည်ကျဆင်းပေးရန်လည်း ကုန်ပို့သူများက မျှော်လင့်သည်။ သို့မဟုတ်ပါက ယာဉ်ပိတ်ဆို့မှုပြေလျော့ရေး စီစဉ်ဆောင်ရွက်ရာတွင် သယ်ယူပို့ဆောင်ခဈေးနှုန်းမြင့်လာမှုနှင့်အတူ ကုန်သည်အချို့ ကုန်ဈေးနှုန်းမြင့်တက်မှုများရှိလာသည်ဟု အများပြည်သူအနေဖြင့် အထင်မြင်မှားမှုများဖြစ်ပေါ်လာနိုင်သည်။ တားမြစ်ထားသော စည်းကမ်းချက်များ ရန်ကုန်မြို့တွင်း ယာဉ်လမ်းကြောင်းများတွင် အလေးထားလိုက်နာရန် အထူးလိုအပ်နေသည်ကို ယနေ့နံနက်ပိုင်း ကြုံတွေ့ရသော စက်သုံးဆီဆိုင်အထွက်လမ်းဖြစ်စဉ်နှင့် ကွန်ကရစ်ကမ်းနားလမ်းသစ်အဝင်မှ ကြည့်မြင်တိုင်ညဈေး မှတ်တိုင်ဝန်းကျင်အထိ ကုန်သေတ္တာတင်ယာဉ်ကြီးများ မြို့တွင်းသွားလမ်းကြောပေါ်အပြည့် ပိတ်ဆို့ရပ်ထားသည့်ဖြစ်စဉ်နှစ်ရပ်မှ ညွှန်းဆိုပြသနေသည်ဟု မြင်တွေ့ခဲ့သည့် ဘုရင့်နောင်ပွဲရုံလုပ်ငန်းရှင်အချို့က ပြောသည်။

(မောင်စေအောင်)

❑

ရန်ကုန်မြို့ လူထုစုပေါင်းစက်ဘီးစီးနင်းပွဲကျင်းပ

ရန်ကုန် ဖေဖော်ဝါရီ ၂၆
စက်ဘီးအားကစားနည်းကို ပြည်သူလူထုတစ်ရပ်လုံး စိတ်ပါဝင်စားလာစေရန်၊ စက်ဘီးစီးခြင်းဖြင့် တစ်မျိုးသားလုံးကျန်းမာကြံ့ခိုင်လာစေရန်နှင့် မျိုးဆက်သစ်စက်ဘီးအားကစားသမားများပေါ်ထွက်လာစေရန် ရည်ရွယ်၍ ကျန်းမာရေးနှင့်အားကစားဝန်ကြီးဌာန၏လမ်းညွှန်မှုဖြင့် အားကစားနှင့်ကာယပညာဦးစီးဌာနနှင့် မြန်မာနိုင်ငံစက်ဘီးအဖွဲ့ချုပ်တို့ပူးပေါင်းကျင်းပသည့် ရန်ကုန်မြို့ လူထုစုပေါင်းစက်ဘီးစီးနင်းပွဲကို ယနေ့နံနက် ၆ နာရီက ရန်ကုန်တိုင်းဒေသကြီး တောင်ဥက္ကလာပမြို့နယ် ပဒေသာကွင်းရှေ့ သုမင်္ဂလာလမ်း၌ကျင်းပရာ အားကစားနှင့်ကာယပညာသိပ္ပံ(ရန်ကုန်) ကျောင်းအုပ်ကြီး ညွှန်ကြားရေးမှူး ဦးစိုးအောင်၊ ရန်ကုန်တိုင်းဒေသကြီး အားကစားနှင့်ကာယပညာဦးစီးဌာန ဒုတိယညွှန်ကြားရေးမှူး ဦးအောင်မိုးနှင့် ခရိုင်/မြို့နယ်အရာရှိများ၊ မြန်မာနိုင်ငံ စက်ဘီးအဖွဲ့ချုပ်မှ ဒုတိယဥက္ကဋ္ဌဦးကျော်ကျော်ထွန်းနှင့် တာဝန်ရှိသူများနှင့် စက်ဘီးစီးအားကစားဝါသနာရှင်များ တက်ရောက်ကြသည်။

ရှေးဦးစွာ တောင်ဥက္ကလာပမြို့နယ် ပဒေသာကွင်းရှေ့ သုမင်္ဂလာလမ်းမှ တာထွက်ရာ အားကစားနှင့်ကာယပညာသိပ္ပံ(ရန်ကုန်) ကျောင်းအုပ်ကြီး ညွှန်ကြားရေးမှူး ဦးစိုးအောင်က သေနတ်ပစ်ဖောက်၍ တာလွှတ်ပေးခဲ့ပြီး သုမင်္ဂလာလမ်းမှ ပါရမီလမ်း၊ ပြည်ထောင်စုလမ်းမမှ တောင်/မြောက်လမ်းဆုံ၊ လေးထောင့်ကန်လမ်းမှ ဝေဇယန္တာလမ်းအတိုင်း သစ္စာလမ်းမှ တောင်ဥက္ကလာပဒေသကွင်းသို့ စုပေါင်းစက်ဘီးစီးနင်း၍ ပြန်လည်ပန်းဝင်ခဲ့ကြောင်း သိရသည်။

အား/ကာ(ရန်ကုန်)

ကာယဗလမောင်နှင့်ကာယကြံ့ခိုင်မှုပြိုင်ပွဲ ကျင်းပ

ရန်ကုန် ဖေဖော်ဝါရီ ၂၆
မြန်မာနိုင်ငံ အားကစားကလောင်ရှင်များအဖွဲ့ချုပ်က ကြီးမှူးကျင်းပသော ၂၀၁၇ ခုနှစ် ပြည်ထောင်စုနေ့ အထိမ်းအမှတ်ကာယဗလမောင်နှင့် ကာယကြံ့ခိုင်မှုပြိုင်ပွဲကို ယနေ့နံနက်ပိုင်းတွင် ရန်ကုန်မြို့ အောင်ဆန်းအားကစားကွင်း မိုးလုံလေလုံခန်းမ၌ ကျင်းပသည်။

ကာလဗလမောင်ပြိုင်ပွဲသို့ (၅၅) ကီလိုတန်း ၁၀ ဦး၊ (၆၀) ကီလိုတန်း ၁၀ ဦး၊ (၆၅) ကီလိုတန်း ခုနစ်ဦး၊ (၇၀) ကီလိုတန်း ငါးဦး၊ (၇၀) ကီလိုတန်းအထက် သုံးဦးနှင့် အမျိုးသမီးကာယကြံ့ခိုင်မှုပြိုင်ပွဲတွင် ၁၀ ဦး ဝင်ရောက် ယှဉ်ပြိုင်ကြသည်။

ပြိုင်ပွဲတွင် (၅၅)ကီလိုတန်းမှ ပထမ မောင်စု၊ ဒုတိယ မောင်ပြည့်စုံ၊ တတိယ ပြည်ဖြိုးခိုင်၊ (၆၀) ကီလိုတန်းမှ ပထမ အောင်မျိုးလွင်၊ ဒုတိယ မျိုးဇော်ဦး၊ တတိယ မင်းခန့်၊ (၆၅) ကီလိုတန်းမှ ပထမ မျိုးမင်း၊ ဒုတိယ မျိုးမင်းသန့်၊ တတိယ သန့်ဇော်မျိုး၊ (၇၀)ကီလိုတန်းမှ ပထမ မင်းဇော်ထိုက်၊ ဒုတိယ သန်းထိုက်၊ တတိယ အောင်ရဲမွန်၊ (၇၀) ကီလိုတန်းအထက်မှ ပထမ ခန့်ထက်ကျော်၊ ဒုတိယ ရဲမာန်အောင်၊ တတိယ ကိုဖြိုးတို့အား မြန်မာနိုင်ငံ အားကစားကလောင်ရှင်များအဖွဲ့ချုပ် အမှုဆောင်များ၊ ဒိုင်အဖွဲ့ဝင်များ၊ အဓိက ကူညီပံ့ပိုးသော ကုမ္ပဏီများက ဆုများပေးအပ်ကြသည်။

ယင်းနောက် အမျိုးသမီးကာယကြံ့ခိုင်မှု ဆုရသူများအနက်မှ အကြီးတန်း အမျိုးသမီးပထမဆုရရှိသော မယဉ်မိုးအေးအား လည်းကောင်း၊ ကီလိုတန်းအလိုက်ကာယဗလမောင်ပြိုင်ပွဲ၌ (၇၀) ကီလိုတန်းတွင် ပထမရရှိသော မောင်ထက်လင်းကိုကို အားလည်းကောင်း ၂၀၁၇ ခုနှစ် ပြည်ထောင်စုနေ့ အထိမ်းအမှတ် ပြည်ထောင်စုမောင်မယ်များအဖြစ် ရွေးချယ်ပြီး ပြည်ထောင်စု မောင်မယ်ဆုများ ထပ်မံချီးမြှင့်ကာ အခမ်းအနားကို ရုပ်သိမ်းလိုက်သည်။

(စောသိန်းဝင်း)

ဒိုင်အဖွဲ့ဝင် ဒေါက်တာသဇင်လွင် ကာယဗလမောင်တစ်ဦးအား ဆုချီးမြှင့်စဉ်။

၂၀၁၆ ရာသီ ဖူဆယ်လိဂ်ပြိုင်ပွဲတွင် ပြိုင်ပွဲဝင်အသင်းများ ယှဉ်ပြိုင်နေစဉ်။

၂၀၁၇ ရာသီ ဖူဆယ်လိဂ်ပြိုင်ပွဲတွင် အသင်း ၁၀ သင်း ဝင်ရောက်ယှဉ်ပြိုင်မည်

ရန်ကုန် ဖေဖော်ဝါရီ ၂၆
မြန်မာနိုင်ငံ ဘောလုံးအဖွဲ့ချုပ်က ကြီးမှူးကျင်းပမည့် ၂၀၁၇ ရာသီ ဖူဆယ်လိဂ်ပြိုင်ပွဲကို မတ် ၁ ရက်မှစ၍ ရန်ကုန်မြို့ရှိ အမျိုးသားအားကစားပြိုင်ပွဲရုံ(၁) သုဝဏ္ဏ၌ ကျင်းပမည် ဖြစ်သည်။ ပထမနေ့ နံနက် ၈ နာရီခွဲတွင် ရာမညအသင်းနှင့် Titan XII အသင်း၊ နံနက် ၁၀ နာရီခွဲတွင် PU အသင်းနှင့် UM အသင်း၊ မွန်းလွဲ ၁၂ နာရီခွဲတွင် မြို့မအသင်းနှင့် White Colour အသင်း၊ မွန်းလွဲ ၂ နာရီခွဲတွင် လက်ရှိချန်ပီယံ MIC အသင်းနှင့် ရန်ကုန်စီးတီးအသင်း၊ ညနေ ၄ နာရီခွဲတွင် VUCအသင်းနှင့် UPT အသင်းတို့ ယှဉ်ပြိုင်ကစားမည်ဖြစ်သည်။

ယခုနှစ်ပြိုင်ပွဲတွင် ဖူဆယ်လိဂ်ပြိုင်ပွဲဝင်ရောက်ယှဉ်ပြိုင်နေသည့်အသင်းအရေအတွက် တိုးမြင့်လာခဲ့ပြီး အသင်း ၁၀ သင်းအထိ ပါဝင်ယှဉ်ပြိုင်မည်ဖြစ်သည်။ ယခုနှစ်ပြိုင်ပွဲတွင် လက်ရှိချန်ပီယံ MIC အသင်းအပါအဝင် ပုံမှန်ယှဉ်ပြိုင်နေသည့်အသင်းများ ဖြစ်သောရန်ကုန်စီးတီးအသင်း၊ UPT အသင်း၊ VUC အသင်း၊ မြို့မအသင်း၊ PU အသင်းတို့အပြင် အသင်းသစ်အဖြစ် ရာမညအသင်း၊ Titan XII အသင်း၊ UM အသင်းနှင့် White Colour အသင်းတို့ ယှဉ်ပြိုင်မည်ဖြစ်သည်။ ပြိုင်ပွဲကို နှစ်ကျော့စနစ်ဖြင့် ကျင်းပမည်ဖြစ်ပြီး ပထမအကျော့ပွဲစဉ်များကို မတ် ၁ ရက်မှ ဧပြီ ၈ ရက်အထိ ကျင်းပမည်ဖြစ်သည်။ ပထမအကျော့ပွဲစဉ်များကို အပတ်စဉ် စနေနေ့များတွင် ပုံမှန်ကျင်းပမည်ဖြစ်ပြီး ဗုဒ္ဓဟူးနေ့တွင် တစ်ပတ်ခြား ကျင်းပမည်ဖြစ်သည်။ ယခုပြိုင်ပွဲကို မြန်မာဘရူဝါရီလီမိတက်က အမေရိကန်ဒေါ်လာ ၆၀၀၀၀ ဖြင့် ကူညီပံ့ပိုးပေးထားပြီး ဆုကြေးများအဖြစ် ပထမဆုကျပ်သိန်း ၅၀၊ ဒုတိယဆု ကျပ်သိန်း ၃၀၊ တတိယဆု ကျပ်သိန်း၂၀၊ စတုတ္ထဆု ကျပ် ၁၀ သိန်း ချီးမြှင့်မည်ဖြစ်သည်။ ယခုပြိုင်ပွဲတွင် ချန်ပီယံဆုရရှိသည့်အသင်းမှာ ယခုနှစ်အတွင်းကျင်းပမည့် ၂၀၁၇ အာဆီယံ ဖူဆယ်ကလပ်ပြိုင်ပွဲတွင် ဝင်ရောက်ယှဉ်ပြိုင်ခွင့်ရမည်ဖြစ်သည်။

ဖူဆယ်လိဂ်ပြိုင်ပွဲကို ၂၀၁၀ ခုနှစ်နောက်ပိုင်းတွင် စတင်ကျင်းပခဲ့ပြီး လိဂ်ပြိုင်ပွဲစတင်ကျင်းပစဉ်က ACE အသင်းက အောင်မြင်မှုများရယူနိုင်ခဲ့သော်လည်း လက်ရှိတွင် MIC အသင်းက ချန်ပီယံဆုကိုနှစ်ကြိမ်ဆက်တိုက် ရယူထားနိုင်သည်။

သတင်းနှင့်ဓာတ်ပုံ-ရှိုင်းထက်ဇော်

အကောက်ခွန်မဲ့ပစ္စည်းများ သိမ်းဆည်းရမိ

သိန္နီ ဖေဖော်ဝါရီ ၂၆
သိန္နီမြို့နယ် ရေပူအမြဲတမ်းစစ်ဆေးရေးစခန်းက ဖေဖော်ဝါရီ ၂၅ ရက် မွန်းလွဲ ၁ နာရီတွင် သတင်းအရ မူဆယ်မြို့မှ မန္တလေးမြို့သို့ မောင်းနှင်လာသည့်ယာဉ်များကို တာဝန်ကျ ပူးပေါင်းစစ်ဆေးရေးအဖွဲ့များက ရေပူအမြဲတမ်းစစ်ဆေးရေးစခန်း၌တားဆီးစစ်ဆေးရာ ယာဉ်အမှတ် 5E----- ၁၂ ဘီးယာဉ်ပေါ်တွင် စားသောက်ကုန်ပစ္စည်းများ၊ ယာဉ်အမှတ် 7L--- Hino Canter ယာဉ်ပေါ်တွင် စားသောက်ကုန်ပစ္စည်းများ၊ ယာဉ်အမှတ် 2D---- အောင်ကျော်မိုး ခရီးသည်တင်ယာဉ်ပေါ်တွင်ပါလာသည့် Speaker များ၊ ယာဉ်အမှတ် DD--- Nissan ADVAN ယာဉ်ငယ်ပေါ်တွင် အဝတ်အထည်များ၊ ယာဉ်အမှတ် CC---- Probox ယာဉ်ငယ်ပေါ်တွင် အဝတ်အထည်များ၊ ယာဉ်အမှတ် 6K---- Nissan Lightruck ATLAS ခြောက်ဘီးယာဉ်ပေါ်တွင် စားသောက်ကုန်နှင့်လူသုံးကုန်ပစ္စည်းများ၊ ယာဉ်အမှတ် 4L- --- Fuso Lightruck ခြောက်ဘီးယာဉ်ပေါ်တွင် စားသောက်ကုန်နှင့်လူသုံးကုန်ပစ္စည်းများ၊ ယာဉ်အမှတ်1K---- Nissan Lightruck ATLAS ခြောက်ဘီးယာဉ်ပေါ်တွင် စားသောက်ကုန်နှင့်လူသုံးကုန်ပစ္စည်းများ၊ ယာဉ်အမှတ် 71M---- Fuso Canter ခြောက်ဘီးယာဉ်ပေါ်တွင် စားသောက်ကုန်ပစ္စည်းများအား အကောက်ခွန်မဲ့စစ်ဆေးတွေ့ရှိသဖြင့် ပစ္စည်းများကို အသေးစိတ်စစ်ဆေးခြင်း၊ တန်ဖိုးဖြတ်ခြင်းများ ဆောင်ရွက်ရန် လားရှိုးမြို့နယ် အကောက်ခွန်ဦးစီးဌာနမှူးရုံးသို့ လွှဲပြောင်းသွားမည်ဖြစ်ကြောင်း သိရသည်။

ချစ်လှ(ပြန်/ဆက်)

မောင်တောမြို့နယ်၌ လူ သုံးဦးက ခမီးလူမျိုး နှစ်ဦးအား ဓား၊ ပုဆိန်တို့ဖြင့် တိုက်ခိုက်မှု ဖြစ်ပွား

နေပြည်တော် ဖေဖော်ဝါရီ ၂၆
မောင်တောမြို့နယ် သရေကုန်းဘောင် (နတလ)ကျေးရွာအနီး၌ ဖေဖော်ဝါရီ ၂၄ ရက် ညနေပိုင်းက ခမီးလူမျိုးနှစ်ဦးအား အမည်မသိ လူ သုံးဦးက ပုဆိန်၊ ဓားများဖြင့် တိုက်ခိုက်မှုတစ်ခုဖြစ်ပွားခဲ့သည်။

အဆိုပါ ခမီးလူမျိုး နှစ်ဦးသည် မောင်တောမြို့နယ် သရေကုန်းဘောင် (နတလ) ကျေးရွာအနီးတောစပ်သို့ ဟင်းစားရှာရန် ရောက်ရှိလာစဉ် အမည်မသိ လူ သုံးဦးက ပုဆိန်၊ ဓားများဖြင့် လာရောက် တိုက်ခိုက်ခြင်းဖြစ်ကြောင်း၊ ဖြစ်စဉ်တွင် ခမီးလူမျိုး အောင်ကျော်စိန်(၄၆)နှစ်၏ ယာကျောတွင် ပြတ်ရှဒဏ်ရာ တစ်ချက် (မစိုးရိမ်ရ) ရရှိခဲ့သဖြင့် ဘူးသီးတောင်ဆေးရုံသို့ ပို့ဆောင်ထားပြီး ထွန်းသာမောင်(၂၈)နှစ်မှာ ပြန်လည်ရောက်ရှိလာခြင်းမရှိဘဲ ပျောက်ဆုံးနေသဖြင့် လုံခြုံရေးအဖွဲ့များက လိုက်လံရှာဖွေလျက်ရှိကြောင်း သိရသည်။

အဆိုပါ တိုက်ခိုက်သူများအား ဖမ်းဆီးရမိရေး ဆောင်ရွက်လျက်ရှိကြောင်း သိရသည်။

(သတင်းစဉ်)

ပရီမီယာလိဂ်ဖလားဆွတ်ခူးပေးခဲ့သည့် နည်းပြများ ထုတ်ပယ်ခံနေရသည့်မှတ်တမ်းကြောင့်

ချယ်လ်ဆီးနည်းပြ ကွန်တီ အတွက် စိုးရိမ်စရာဖြစ်နေ

ယခု နောက်ပိုင်းနှစ်များတွင် ပရီမီယာလိဂ်ဖလားဆွတ်ခူးခဲ့သည့် နည်းပြများ ထုတ်ပယ်ခံနေရသည် မှတ်တမ်း ကြောင့် ယခုနှစ်ရာသီတွင် ချယ်လ်ဆီးအသင်း ပရီမီယာလိဂ် ဖလားဆွတ်ခူးခဲ့မည်ဆိုပါက နည်းပြ ကွန်တီအတွက် စိုးရိမ်စရာအခြေအနေပင်ဖြစ်ကြောင်း ကောက်နုတ်ဖော်ပြချက်များရှိနေသည်။

မော်ရင်ဟိုနှင့်ရာနီရေရီတို့ စတေးခံခဲ့ရပြီးနောက် ပရီမီယာလိဂ်ချန်ပီယံဟူသော ဝိသေသလက္ခဏာမှာ နည်းပြများအတွက် အိပ်မက်ဆိုးကိုပင် ဖန်တီးနိုင်သည်ဟူသော ထင်မြင်ချက်များလည်း ထွက်လာခဲ့သည်။ ပြီးခဲ့သည့်နှစ်ရာသီအတွင်း ပရီမီယာလိဂ်ချန်ပီယံဆု ရယူပေးထားသည့် မော်ရင်ဟို ၂၀၁၅ ခရစ္စမတ်ကာလ မတိုင်မီ ထုတ်ပယ်ခံခဲ့ရသလို ရာနီရေရီလည်း ဖေဖော်ဝါရီ ၂၃ရက်တွင် ထုတ်ပယ်ခံလိုက်ရသည်။

မော်ရင်ဟိုက ကွန်တီအနေဖြင့် အဆိုပါဖြစ်စဉ်များကို စဉ်းစားပြီး ဖြစ်လောက်သည်ဟု သရော်စကားဆိုခဲ့သည်။ လက်ရှိကာလတွင် ပရီမီယာလိဂ် ချန်ပီယံဆုရယူပေးထားသည့်နည်းပြများမှာ တစ်ရာသီ (သို့မဟုတ်) နှစ်ရာသီလောက်အကြာတွင် ထုတ်ပယ်ခံနေရသည့်မှတ်တမ်းများကြောင့် ချန်ပီယံဆုဖလားသည်ပင် နည်းပြများကို အကြပ်ရိုက် မျက်ဖြူစိုက်စေသည့် ကိစ္စရပ် ဖြစ်နေသလားဆိုသည်မှာလည်း မေးခွန်းထုတ်စရာဖြစ်လာခဲ့သည်။

မန်စီးတီးအသင်းက လိဂ်ဖလားဆွတ်ခူးပေးခဲ့သည့် ပယ်လီဂရီနီနေရာတွင် ဂွါဒီယိုလာဖြင့် အစားထိုးခန့်အပ်ခဲ့သလို နည်းပြဗန်ဟားလ်မှာလည်း အက်ဖ်အေဖလား ဆွတ်ခူးပေးပြီး နောက်နှစ်ရက်အကြာမှာပင် မန်ယူနည်းပြအဖြစ်မှ ထုတ်ပယ်ခံလိုက်ရသည်။ ယင်းသို့သော အခြေအနေများကြောင့် အင်္ဂလန်ဘောလုံးလောကအတွင်း ကျင်လည်နေသူ နည်းပြများသည် ချန်ပီယံဆု ဆွတ်ခူးပေးနိုင်ကြသော်လည်း အာမခံချက်မရရှိသည့် အနေအထားမျိုး တွေ့ကြုံနေရသည်။

ရာနီရေရီနှင့် လက်တွဲအလုပ်လုပ်ဖူးသည့် ခရိုတ်ခ်ရှိတ်စပီးယားနှင့် မိုက်အော်ဝဲလ်တို့ကမူ ရလဒ်ဆိုးလျှင်မည်သူမျှ အာမခံချက်ရရှိမည်မဟုတ်သောကြောင့် ရာနီရေရီ၏ ဖြစ်စဉ်မှာ သာမန် ဖြစ်ရိုးဖြစ်စဉ်ပင်ဖြစ်ကြောင်း တုံ့ပြန်ခဲ့သည်။

မော်ရင်ဟိုက ချယ်လ်ဆီးနည်းပြအဖြစ်မှ ထုတ်ပယ်ခံခဲ့ရပြီးနောက် ဘရာဇီးသို့ အပန်းဖြေခရီးသွားရောက်ခဲ့ပြီး အသစ်တစ်ဖန်လတ်ဆတ်သည့် အတွေးအခေါ်များ ရရှိရန်အားမွေးခဲ့ရကြောင်း ပြန်ပြောင်းပြောကြားခဲ့သည်။

မော်ရင်ဟိုက “ကျွန်တော် ခရစ္စမတ်နဲ့ နှစ်သစ်ကာလတွေမှာလည်း ပရီမီယာလိဂ်ပွဲစဉ်တွေကို အမြဲကြည့်ရှုခဲ့ပြီး ငါသာဆိုရင်ဘယ်လို ပုံစံနဲ့ ရင်ဆိုင်မလဲဆိုတာကိုပါတွေးပြီး ကြိုပြင်ဆင်ခဲ့တယ်။ ဒါပေမယ့် သမိုင်းဆိုတာ ဖျောက်ဖျက်ပစ်လို့ မရတာကြောင့် ကိုယ်လုပ်ခဲ့သမျှ အရာတိုင်းက မှတ်တမ်းအဖြစ် တင်ကျန်ရစ်နေမှာဖြစ်ပါတယ်။ ဒါကြောင့် ချန်ပီယံဖလားရရှိတဲ့ နည်းပြကတော့ နည်းပြပါပဲ” ဟု ဆိုခဲ့သည်။

အင်္ဂလန်ဘောလုံးလောကတွင် ပြီးခဲ့သည့် ဘောလုံးရာသီက ချန်ပီယံဆု ရယူပေးနိုင်သည့် နည်းပြအများစုမှာ ထုတ်ပယ်ခံရမှုများနှင့် လမ်းခွဲမှုများကိုသာ မြင်တွေ့နေရပြီး ချန်ပီယံရှစ် ချန်ပီယံဆုကို ရယူပေးခဲ့သည့် ဘန်လေနည်းပြ စီယံဒက်ရှ်တစ်ဦးသာ လက်ရှိကလပ်အသင်းနှင့် ဆက်လက်လက်တွဲဆဲဖြစ်သည့် တစ်ဦးတည်းသော နည်းပြဖြစ်နေသည်။ ပရီမီယာလိဂ်ဖလားဆွတ်ခူးပေးခဲ့သည့် နည်းပြ ရာနီရေရီက ချန်ပီယံဆုရယူပြီး ၂၉၈ ရက်အကြာ ထုတ်ပယ်ခံရသလို အက်ဖ်အေဖလားရယူပေးခဲ့သူ မန်ယူနည်းပြ ဗန်ဟားလ်က နှစ်ရက်အကြာ၊ လိဂ်ဖလားရယူပေးခဲ့သူ မန်စီးတီးနည်းပြပယ်လီဂရီနီက ၁၂၂ ရက်အကြာ၊ လိဂ်ဝမ်းချန်ပီယံဝီဂန်အသင်းနည်းပြ ဂယ်ဝက်ကောလ်က ၁၇၃ ရက်အကြာတွင် ထုတ်ပယ်ခံခဲ့ရသည်။ ထို့ပြင်လိဂ်တူးကလပ် နော့ဟမ်တန်အသင်းနည်းပြ ခရစ္စဝေးလ်ဒါက ချန်ပီယံဆုဖလားဆွတ်ခူးပြီး ငါးရက်အကြာမှာပင် ကလပ်အသင်း နှင့် လမ်းခွဲသွားခဲ့သည်။

ချယ်လ်ဆီးအသင်းသည် ဆွမ်ဆီးအသင်းကို သုံးဂိုး-တစ်ဂိုးဖြင့် အနိုင်ယူနိုင်ခဲ့ပြီးနောက် မန်ယူနှင့်မန်စီးတီးအသင်းတို့ ပွဲစဉ်မယှဉ်ပြိုင်မီ ဒုတိယနေရာမှ မန်စီးတီးအသင်းကို ၁၁ မှတ်အထိ ဖြတ်ပြီးဦးဆောင်ထားနိုင်သည်။ ယခုနှစ်တွင် ပရီမီယာလိဂ်ဖလားဆွတ်ခူးရန် အလားအလာ အကောင်းဆုံးဖြစ်နေသည့် ချယ်လ်ဆီးအသင်းပဲ့ကိုင်ရှင်ကွန်တီလည်း မဝေးတော့သည့် အနာဂတ်ကာလတွင် အင်္ဂလန်ဘောလုံးလောက၏ ထုတ်ပယ်ခံနည်းပြတစ်ဦး ဖြစ်လာမည်လားဆိုသည်မှာလည်း စိတ်ဝင်စားဖွယ်ကောင်းနေသည်။ **မေလှဲ့သင်း**

၂၀၁၂ခုနှစ်နောက်ပိုင်း ပရီမီယာလိဂ်ဖလားဆွတ်ခူးခဲ့သည့် နည်းပြများ		
ခုနှစ်	အမည်	ချန်ပီယံဖြစ်ပြီးကလပ်အသင်းနှင့် လမ်းခွဲမှုအခြေအနေ
၂၀၁၂	ရောဘတ်တိုမန်စီနီ(မန်စီးတီး)	၃၆၅ ရက်အကြာတွင် ထုတ်ပယ်ခံရ
၂၀၁၃	ဖာဂူဆန်(မန်ယူ)	ယင်းနေ့မှာပင် အနားယူ
၂၀၁၄	ပယ်လီဂရီနီ(မန်စီးတီး)	၇၈၁ ရက်အကြာတွင် ထုတ်ပယ်ခံရ
၂၀၁၅	မော်ရင်ဟို(ချယ်လ်ဆီး)	၂၀၇ ရက်အကြာတွင် ထုတ်ပယ်ခံရ
၂၀၁၆	ရာနီရေရီ(လက်စတာစီးတီး)	၂၉၈ ရက်အကြာတွင် ထုတ်ပယ်ခံရ

အာဆင်နယ်တွင် နေရာပျောက်နေသည့် လူကပ်စ်ပီရက်ဇ်ကို ဆီဗီလာခေါ်ယူရန် ကြိုးပမ်းမည်

လာလီဂါကလပ် ဆီဗီလာအသင်းက အာဆင်နယ်အသင်းတွင် ပုံမှန်ပွဲထွက်ခွင့်မရရှိသည့် တိုက်စစ်မှူး လူးကပ်စ်ပီရက်ဇ် ၏ အခြေအနေကို စိတ်ဝင်တစား စောင့်ကြည့်နေပြီး နွေဈေးကွက်အတွင်း ခေါ်ယူရန် ကြိုးပမ်းလိမ့်မည်ဖြစ်ကြောင်း စပိန်မှလာသော သတင်းရင်းမြစ်များ၏ ဖော်ပြချက်အရ သိရသည်။

ပီရက်ဇ်ကို အာဆင်နယ်အတွက် သွင်းဂိုးခုနစ်ဂိုးအထိ သွင်းယူပေးထားသော်လည်း ပွဲထွက်ကစားခွင့် အကန့်အသတ်ရှိနေသဖြင့် အသင်းပြောင်းရန် စဉ်းစားလာခြင်းဖြစ်သည်။

ပီရက်ဇ်ကို ဆီဗီလာအပြင် ပရီမီယာလိဂ်ကလပ်အသင်းနှစ်ခုကလည်း ခေါ်ယူရန် ချိတ်ဆက်နေသည်ဟုသိရသော်လည်း အသင်းအမည်များကို ထုတ်ဖော်ပြောကြားခဲ့ခြင်း မရှိပေ။ အာဆင်နယ်အသင်းက ပီရက်ဇ်အား ဝယ်ယူစဉ်က ပေးချေခဲ့ရသည့် ပေါင် ၁၇ ဒသမ ၁ သန်းပြန်လည်ရရှိလျှင် ထုတ်ရောင်းရန် အခြေအနေရှိနေသည်။ ပီရက်ဇ်မှာ ယခုတစ်ပတ် ပရီမီယာလိဂ်ပွဲစဉ် ကစားရန်မရှိသဖြင့် စပိန်သို့ခေတ္တပြန်မည်ဖြစ်ရာ ဆီဗီလာအသင်း၏ ချိတ်ဆက်မှုများ ပိုမိုရှေ့တိုး ဆောင်ရွက်ရန်လည်း အလားအလာရှိနေသည်။

အာဆင်နယ်နည်းပြ ဝင်းဂါးက ယခုနှစ် အာဆင်နယ် ဗဟိုတိုက်စစ်နေရာအတွက် ဆန်းချက်ဇ်ကို ဦးစားပေးပွဲထွက် ကစားခွင့်ပေးလေ့ရှိပြီး ဒုတိယဦးစားပေးအဖြစ် ဂီရော့ဒ်ကို အသုံးပြုလေ့ရှိသည်။ ထို့ကြောင့် ပီရက်ဇ်မှာ ပွဲထွက်ချိန် ကန့်သတ်မှုကြောင့် လာမည့်နွေတွင် အာဆင်နယ်မှ ထွက်ခွာနိုင်ခြေရှိသည့် ကစားသမားအဖြစ် နာမည်ထွက်နေခြင်းဖြစ်သည်။

မေလှဲ့သင်း

ဘိုင်ယန်မြူးနစ်အသင်းနည်းပြ အန်စလော့တီ နည်းပြဘဝတွင် ပွဲ(၁၀၀၀)ပြည့်မြောက်ခဲ့

ဂျာမန်ဘွန်ဒက်စ်လီဂါကလပ် ဘိုင်ယန်မြူးနစ်အသင်းနည်းပြ အန်စလော့တီသည် ဘိုင်ယန်မြူးနစ်အသင်းနှင့် ဟမ်းဘတ်အသင်းတို့ ယှဉ်ပြိုင်ကစားခဲ့သည့်ပွဲစဉ်တွင် တာဝန်ယူကိုင်တွယ်ခဲ့ခြင်းအားဖြင့် နည်းပြဘဝတွင် ပွဲ(၁၀၀၀) ပြည့်မြောက်သည့်ပွဲစဉ်ဖြစ်လာခဲ့သည်။

ယင်းသို့ နည်းပြဘဝတွင် ပွဲ(၁၀၀၀)ပြည့်ကိုင်တွယ်ခဲ့ခြင်းသည် နည်းပြအန်စလော့တီအတွက် နည်းပြဘဝကို ၂၁ နှစ်နီးပါးဖြတ်သန်းခဲ့ရာတွင် သမိုင်းမှတ်တိုင်တစ်ခု စိုက်ထူနိုင်ခဲ့ခြင်းလည်းဖြစ်သည်။ နည်းပြအန်စလော့တီသည် အေစီမီလန်အသင်း၊ ရီးယဲလ်မက်ဒရစ်အသင်း၊ ချယ်လ်ဆီးအသင်းစသည့် အသင်းများနှင့်အတူ အောင်မြင်မှုများ ရယူနိုင်ခဲ့သည့်နည်းပြလည်းဖြစ်သည်။

အန်စလော့တီသည် အေစီမီလန်အသင်းနှင့်အတူ ချန်ပီယံလိဂ်ဖလားနှစ်ကြိမ်၊ ရီးယဲလ်မက်ဒရစ်အသင်းနှင့် အတူချန်ပီယံလိဂ်ဖလားတစ်ကြိမ်နှင့် ချယ်လ်ဆီးအသင်းနှင့်အတူ ပရီမီယာလိဂ်ဖလားနှင့် အက်ဖ်အေဖလားတို့ကို ရယူနိုင်ခဲ့သည်။ထို့ပြင် ပီအက်စ်ဂျီအသင်းနှင့်အတူ ပြင်သစ်ပထမတန်းဖလားနှင့် လက်ရှိကာလတိုအတွင်းမှာ ဘိုင်ယန်မြူးနစ်အသင်းနှင့်အတူ ဂျာမန်စူပါဖလားကို ဆွတ်ခူးထားနိုင်ခဲ့သည်။

အန်စလော့တီသည် ဘိုင်ယန်မြူးနစ်အသင်းနှင့် အတူ လက်ရှိတွင် ဘွန်ဒက်လီဂါဖလားအမှတ်ပေးပြိုင်ပွဲတွင် အဆင့်(၂)နေရာမှ အသင်းကို ငါးမှတ်ဖြတ်ကာ ထိပ်ဆုံး၌ဦးဆောင်ထားနိုင်ခဲ့သည်။ ချန်ပီယံလိဂ်(၁၆) သင်းအဆင့်တွင်လည်း အာဆင်နယ်အသင်းကို ပထမအကျော့၌ ငါးဂိုး-တစ်ဂိုးဖြင့် အနိုင်ရရှိခဲ့ခြင်းကြောင့် ကွာတားဖိုင်နယ်တက်ရန် လည်း နီးစပ်နေခဲ့သည်။

နည်းပြအန်စလော့တီသည် နည်းပြဘဝ ၉၉၉ ပွဲတွင် ပွဲပေါင်း ၅၉၀ အထိနိုင်ပွဲရရှိထားခဲ့ပြီး အောင်မြင်မှုရာခိုင်နှုန်းမှာ ၅၉ ရာခိုင်နှုန်းအထိ ရှိထားခဲ့သည်။ နည်းပြဘဝတစ်လျှောက် အသင်းတစ်သင်းတည်းကိုသာ ကာလ ကြာရှည်ကိုင်တွယ်ခဲ့သည့်အသင်းမှာ အီတလီစီးရီးအေကလပ်အေစီမီလန်အသင်းဖြစ်ပြီး အေစီမီလန်အသင်းနှင့်အတူ ခုနစ်နှစ်ခွဲကြာဖြတ်သန်းခဲ့ရာတွင် ဆုဖလားရှစ်လုံးအထိ ရယူနိုင်ခဲ့သည်။

(ငွေကြယ်)

စုလျားရစ်ပတ် ထိမ်းမြားမင်္ဂလာ ကျေးဇူးတင်လွှာ

ရန်ကုန်မြို့၊ သုဝဏ္ဏမြို့သစ်၊ (၁၀)ရပ်ကွက်၊ နှင်းဆီနီလမ်း၊ အမှတ်(၁၀၅/၁၀၆)နေ
ဦးအောင်သန်းဦး(ဥက္ကဋ္ဌ၊ မြန်မာနိုင်ငံဆန်စပါးကုန်သည်များအသင်း)-ဒေါ်အေးမြင့် (Director,Nineseas Group of Companies) တို့၏တစ်ဦးတည်းသောသား

ဒေါက်တာမျိုးခန့်ကိုကို
M.B.,B.S(Ygn)
Executive Director (Nineseas Travels and Tours)

နှင့်

ရန်ကုန်တိုင်းဒေသကြီး၊ လှည်းကူးမြို့၊ မြို့ပတ်လမ်းနေ ဦးကြည်ဝင်း-ဒေါ်ခင်စန်းဝင်း(အထက၊ လှည်းကူး)တို့၏သမီးငယ်

ဒေါက်တာစုမြတ်မောင်မောင်
M.B.,B.S(Ygn)
Second Year M.Med.Sc(Radiology)
ဆေးတက္ကသိုလ်-၂၊ ရန်ကုန်

တို့၏ ၂၅-၂-၂၀၁၇ရက်တွင် ရန်ကုန်မြို့ Novotel Yangon Maxဟိုတယ်၌ ကျင်းပသော စုလျားရစ်ပတ်ထိမ်းမြားမင်္ဂလာအခမ်းအနားတွင် စုလျားရစ်ပတ်ဘိသိက်သွန်းလောင်းပေးသော သရေစည်သူ ဒုတိယဗိုလ်ချုပ်ကြီးမြင့်လှိုင် (ငြိမ်း)နှင့် ဇနီးဒေါ်ခင်သန့်စင်၊ မင်္ဂလာလက်ထပ်လက်စွပ်ဆင်မြန်းပေးပါသော ဦးသော်တာမွန်းနှင့် ဇနီးဒေါက်တာနော်သဲလ်စေ[(ပါမောက္ခ/ဌာနမှူး)၊ ဓာတ်မှန်ပညာဌာန၊ ဆေးတက္ကသိုလ်(၂)ရန်ကုန်]တို့အားလည်းကောင်း၊ ကိုယ်တိုင်ကြွရောက်ချီးမြှင့်ပေးပါသော ဒုတိယသမ္မတ(၁)ဦးမြင့်ဆွေ၏ဇနီး ဒေါ်ခင်သက်ဌေး၊ ဒုတိယသမ္မတ(၂) ဦးဟင်နရီဗန်ထီးယူ၏ဇနီး ဒေါက်တာနော်ရွှေလွှမ်းတို့အားလည်းကောင်း၊ ပြည်ထောင်စုဝန်ကြီးများနှင့်ဇနီးများ၊ ဒုတိယဝန်ကြီးများနှင့်ဇနီးများ၊ စစ်ဘက်နယ်ဘက်မှ ဗိုလ်ချုပ်ကြီးများ၊ ဒုတိယဗိုလ်ချုပ်ကြီးများနှင့်ဇနီးများ၊ ဌာနဆိုင်ရာအကြီးအကဲများ၊ လွှတ်တော်ကိုယ်စားလှယ်ကြီးများ၊ UMFCCI CEC/ECများ၊ မြန်မာနိုင်ငံဆန်စပါးအသင်းချုပ်ဥက္ကဋ္ဌနှင့် CEC/ECများ၊ မြန်မာနိုင်ငံဆန်စက်ပိုင်ရှင်များအသင်း၊ မြန်မာနိုင်ငံဆန်စပါးစိုက်ပျိုးထုတ်လုပ်သူများအသင်း၊ မြန်မာနိုင်ငံဆန်စပါးကုန်သည်များအသင်း၏ CEC/ECများ၊ ပြည်နယ်နှင့်တိုင်းဒေသကြီးများမှ အမှုဆောင်များ၊ ဖိတ်ကြားထားသော ဧည့်သည်တော်များ၊ ဆွေမျိုးမိတ်သင်္ဂဟများ၊ ကိုယ်တိုင်မတက်ရောက်နိုင်သော်လည်း မင်္ဂလာလက်ဖွဲ့ပစ္စည်းများဖြင့် ပေးပို့ချီးမြှင့်ကြသော လူကြီးမင်းများအားလည်းကောင်း၊ မင်္ဂလာဧည့်ခံပွဲအခမ်းအနားမှူး/ မင်္ဂလာဘိသိက်အဖြစ် ဆောင်ရွက်ပေးပါသော စန္ဒရားဗိုလ်မြင့်သန်း၊ မင်္ဂလာအခါတော်တေးသီဆိုပေးပါသော ရွှေယမင်းဦးနှင့် တီးခတ်ဖျော်ဖြေပေးပါသော မြန်မာမှုတေးဂီတ အလင်္ကာဝတ်ရည်အဖွဲ့၊ မြန်မာမှုဆိုင်းဖြင့် ဖျော်ဖြေတီးခတ်ပေးပါသော ရွှာစားလေး ထက်အာကာ၊ မင်္ဂလာပန်းကြဲပေးပါသော ဒေါက်တာမေဖြူခင်၊ ဒေါက်တာဟေမာအောင်၊ မင်္ဂလာလက်စွပ်ဗန်းကိုင်ဆောင်ပေးပါသော ဒေါက်တာသိမ့်သိမ့်အောင်၊ မင်္ဂလာအောင်စံပယ်ပန်းကုံးဗန်းကိုင်ဆောင်ပေးပါသော ဒေါက်တာဝင့်ယမုံကျော်သူ၊ မင်္ဂလာသတို့သားအရံ ဒေါက်တာမိုးဇော်ဟိန်းနှင့် ဒေါက်တာရန်နောင်စိုး၊ မင်္ဂလာသတို့သမီးအရံ ဒေါက်တာယဉ်မှုမှုမြင့်နှင့် ဒေါက်တာမြတ်သီရိ၊ မင်္ဂလာဝတ်စုံဆင်မြန်းပေးပါသော မင်းသက်စံ (Sweet and Smart Fashion Collection)၊ မိတ်ကပ်နှင့် ဆံပင်အလှဆင်ပေးပါသော လင်းလင်း(Make Up Artist)၊ ပန်းအလှဆင်ပေးပါသော မာမီကျော်(မလေးရှား)၊ ဓာတ်ပုံနှင့်ဗီဒီယိုရိုက်ကူးပေးပါသော (Exposure Photostudio)၊ မေတ္တာဖြင့် လက်ဝတ်ရတနာဆင်မြန်းပေးပါသော ခရမ်းစိန်ရွှေရတနာဆိုင် ဗိုလ်ချုပ်ဈေး၊ တက်ရောက်ချီးမြှင့်ပေးပါသော မိတ်ဆွေအပေါင်းအသင်းများ၊ Novotel Yangon Maxဟိုတယ်မှ အစားအသောက်နှင့် အစစအရာရာကူညီပံ့ပိုးပေးပါသော Management Teamနှင့် ဝန်ထမ်းများ၊ မင်္ဂလာပွဲဖြစ်မြောက်ရေးအတွက် ကဏ္ဍအသီးသီးမှ အစစအရာရာအားတက်သရော ကူညီပံ့ပိုးပေးပါသော မိတ်ဆွေများနှင့် ဝန်ထမ်းများကို အထူးကျေးဇူးတင်ရှိပါသည်။ ၂၅-၂-၂၀၁၇ရက်တွင် Western Park Royal ၌ ပြုလုပ်ခဲ့သော ညနေပိုင်းဧည့်ခံပွဲတွင် အခမ်းအနားမှူးအဖြစ် ဆောင်ရွက်ပေးပါသော ကိုကျော်ထက်အောင်၊ ရွှေထွက်ပန်းကိုင် မောင်ထက်မြတ်မောင်နှင့် မရွှေရူပါမင်းသန့်၊ မင်္ဂလာပန်းကြဲပေးပါသော မအိစံပယ်ဖြူနှင့် မအိသဥ္ဇာအေး၊ မင်္ဂလာအခမ်းအနားပြင်ဆင်ပေးပါသော မာမီကျော်(မလေးရှား)၊ မိတ်ကပ်နှင့် ဆံပင်အလှဆင်ပေးပါသော လင်းလင်း(Make Up Artist)၊ ဓာတ်ပုံနှင့် ဗီဒီယိုရိုက်ကူးပေးပါသော Peter Bridal Garden၊ Designer ဖြိုးပြည့်၊ တေးဂီတဖြင့်ဖျော်ဖြေပေးပါသော ROS Band၊ မင်္ဂလာကိတ် ချီးမြှင့်ပေးပါသော Cake For You၊ အစားအသောက်နှင့် အစစအရာရာ ကူညီပံ့ပိုးပေးပါသော Western Park Royalမှဝန်ထမ်းများ၊ မင်္ဂလာဧည့်ခံပွဲကို လူကိုယ်တိုင်မတက်ရောက်နိုင်သော်လည်း မင်္ဂလာလက်ဖွဲ့များ ပေးပို့ကြပါသော မိတ်ဆွေများအားလုံး၊ လူကြီးမိဘများနှင့် သူငယ်ချင်းများ၊ ကျေးဇူးတင်ထိုက်သူများကို နှစ်ဖက်မိဘများနှင့်တကွ ကျွန်တော်/ကျွန်မတို့မှ လှိုက်လှိုက်လှဲလှဲ ကျေးဇူးအထူးတင်ရှိပါသည်။

နှစ်ဖက်မိဘများနှင့်
ဒေါက်တာမျိုးခန့်ကိုကို-ဒေါက်တာစုမြတ်မောင်မောင်

စေတနာ(အခမဲ့)ဆေးခန်း နှစ်ပတ်လည်အခမ်းအနားတွင် ဆေးအလှူရှင်များအားဂုဏ်ပြု

ကျောက်ကုန်း ဖေဖော်ဝါရီ ၂၆
ဧရာဝတီတိုင်းဒေသကြီး ပုသိမ်ခရိုင် ကျောင်းကုန်းမြို့နယ် အမှတ်(၃)ရပ်ကွက် စေတနာ(အခမဲ့)ဆေးကုခန်း အလှူရှင်ဂုဏ်ပြုလွှာ ပေးအပ်ပွဲအခမ်းအနားကို ယနေ့နံနက် ၈ နာရီခွဲတွင် ကျင်းပခဲ့သည်။

အခမ်းအနားတွင် ဆေးခန်းကြီးကြပ်ဆောင်ရွက်ရေးကော်မတီ အတွင်းရေးမှူး ဦးမင်းဦးက နှုတ်ခွန်းဆက်စကားပြောကြားပြီး နာယကကြီး ဦးသန်းဌေးက ဆေးခန်းဆောင်ရွက်နိုင်မှုအခြေအနေများအဖြစ် တစ်နှစ်ကာလအတွင်း လူနာ ၂၅၄၉ ဦး ကုသပေးနိုင်ခဲ့ကြောင်း၊ တစ်နေ့တာဆေးဖိုးအလှူငွေကို ကျပ်ငါးသောင်းသတ်မှတ်ထားရာ အလှူရှင် ၇၇ ဦး လှူဒါန်း၍ ကျပ် ၃၆ သိန်းကျော် ရရှိခဲ့ကြောင်း၊ တစ်နှစ်တာကာလမှာ စုစုပေါင်းကုန်ကျငွေကျပ် ၄၂ သိန်းကျော် ကုန်ကျခဲ့သဖြင့် မင်္ဂလာမြန်မာ ဓမ္မကွန်ရက် လူမှုကူညီရေးအဖွဲ့မှ ခြောက်သိန်းကျော် စိုက်ထုတ်သုံးစွဲခဲ့ရကြောင်း ရှင်းလင်းပြောကြားခဲ့သည်။

ဆက်လက်၍ မဲဆန္ဒနယ် အမှတ်(၂) တိုင်းဒေသကြီးလွှတ်တော်ကိုယ်စားလှယ် ဦးခင်မောင်ဇော်၊ မြို့နယ်အုပ်ချုပ်ရေးမှူး ဦးဇော်မျိုးဝင်း၊ မြို့နယ်ဆရာဝန်ကြီး ဒေါက်တာအေးနိုင်၊ ဆရာဝန်များကိုယ်စား ဒေါက်တာသန်းနိုင်ဦးနှင့် ဆေးအလှူရှင်များကိုယ်စား ဦးဝင်းဝင်းထွန်းတို့က ဂုဏ်ပြုအမှာစကား ပြောကြားကြသည်။

ထို့နောက် ဆေးဒါနအလှူရှင်များအား ဂုဏ်ပြုမှတ်တမ်းလွှာပေးအပ်ခဲ့ကြသည်။ စေတနာ(အခမဲ့)ဆေးကုခန်းသည် အပတ်စဉ် အင်္ဂါနေ့တိုင်း ဖွင့်လှစ်ကုသပေးလျက်ရှိပြီး ဒေါက်တာအေးနိုင်၊ ဒေါက်တာသန်းနိုင်ဦး၊ ဒေါက်တာဇေယျာလင်း၊ ဒေါက်တာဇာဇာဝင့်၊ ဒေါက်တာအောင်မျိုးဇော်၊ ဒေါက်တာသန္တာအောင်တို့မှ အပတ်စဉ်အလှည့်ကျ ဆေးကုသပေးလျက်ရှိသည်။

၂၀၁၃ ခုနှစ် စက်တင်ဘာ ၂ ရက်မှစတင်၍ ဖွင့်လှစ်ခဲ့ရာ ယခုဆိုလျှင် သုံးနှစ်ပြည့်မြောက်ပြီဖြစ်ပြီး အခမ်းအနားအပြီး ၂၀၁၇ ခုနှစ်အတွက် ဆေးဒါနအလှူရှင်များက လှူဒါန်းလျက်ရှိရာ အလှူငွေကျပ် သုံးသိန်းကျော် ရရှိကြောင်း ဆေးခန်းကြီးကြပ်ရေးကော်မတီဝင်တစ်ဦးက ပြောသည်။

ဝင်းကြိုင်(ပြန်/ဆက်)

သတင်းမှားယွင်းဖော်ပြမှုအတွက် ဦးလှရွှေအား တောင်းပန်ခြင်း

(၂၃-၂-၂၀၁၇)ရက်နေ့ထုတ် ကြေးမုံသတင်းစာ စာမျက်နှာ (၉)နှင့် The Global New Light of Myanmar သတင်းစာ စာမျက်နှာ (၆)တို့တွင် ဖော်ပြခဲ့သည့် "ကျောင်းသားသမဂ္ဂ အဆောက်အအုံ ပြန်လည်တည်ဆောက်ရေး အကြိုညှိနှိုင်းအစည်းအဝေးပြုလုပ်"သတင်းတွင် ၁၉၆၂ ခုနှစ် ကျောင်းသားသမဂ္ဂခေါင်းဆောင် ဦးလှရွှေ၏အမည်အား "ကြက်လှရွှေ/ Kjat Hla Shwe" ဟု သုံးနှုန်းခဲ့ခြင်းမှာ ဂုဏ်သိက္ခာထိခိုက်ညှိုးနွမ်းစေခဲ့သဖြင့် တောင်းပန်အပ်ပါသည်။

ထို့အပြင် ဦးလှရွှေသည် ညှိနှိုင်းအစည်းအဝေးသို့ တက်ရောက်ခဲ့ခြင်းမရှိသည်ကို "တက်ရောက်ခဲ့သည်"ဟု မှားယွင်းစွာဖော်ပြခဲ့မိသည့်အတွက် မိမိ၏အမှားကို ဝန်ခံအပ်ပါသည်။

(၂၄-၂-၂၀၁၇)ရက်နေ့ထုတ် ကြေးမုံသတင်းစာနှင့် The Global New Light of Myanmar သတင်းစာတို့တွင် သတင်းမှားယွင်းမှုအတွက် ပြင်ဆင်ဖတ်ရှုပေးပါရန် ထည့်သွင်းဖော်ပြ၍လည်း တောင်းပန်ခဲ့ပြီးဖြစ်ပါသည်။

အထက်ပါ ကိစ္စရပ်နှစ်ခုအတွက် ကာယကံရှင် ဦးလှရွှေ (ဘ)ဦးချစ်ညွှန့်နှင့်တကွ မိသားစုဝင်များ၊ မိတ်ဆွေများ၊ လုပ်ဖော်ကိုင်ဖက်များအား ကျွန်တော်မှ တာဝန်ယူမှု၊ တာဝန်ခံမှု အပြည့်ဖြင့် အနူးအညွတ် ထပ်မံတောင်းပန်အပ်ပါသည်။

ကိုလတ်(သတင်းစဉ်)

လှိုင်မြို့နယ် မြနန္ဒာလမ်းနှင့် မြရတနာလမ်း စက်ယန္တရား၊ လူအင်အားများဖြင့် ရေစီးရေလာကောင်းရေးဆောင်ရွက်

ရန်ကုန် ဖေဖော်ဝါရီ ၂၆
လှိုင်မြို့နယ်အတွင်း မိုးရာသီ၌ ရပ်ကွက်အတွင်းပိုင်းရှိ ရေနုတ်မြောင်းများ ရေလျှံမှုမရှိစေရေးအတွက် ပိတ်ဆို့အမှိုက်၊ နုန်းသဲများအား စက်ယန္တရား၊လူအင်အားများဖြင့် ဆယ်ယူရှင်းလင်းဆောင်ရွက်နေရာ ဖေဖော်ဝါရီ ၂၅ ရက်က မြို့နယ်စည်ပင်သာယာအုပ်ချုပ်ရေးမှူး ဦးမြင့်ဝင်းကြီးကြပ်၍ အမှတ်(၅)ရပ်ကွက်ရှိ မြနန္ဒာလမ်းနှင့် မြရတနာလမ်းတစ်လျှောက် ရေနုတ်မြောင်းကို စက်ယန္တရား၊ လူအင်အားများဖြင့် ဆယ်ယူရှင်းလင်း ဆောင်ရွက်နေမှုတို့ကို မြင်တွေ့ရသည်။

"မြစ်ထွက်ပေါက်ချောင်းတွေနဲ့ ရပ်ကွက်ပတ်လမ်းအဓိကရေနုတ်မြောင်းတွေကို ဆယ်ယူထားပြီးပါပြီ။ အခုဆောင်ရွက်နေတာ ရပ်ကွက်ထဲက ရေနုတ်မြောင်းတွေ ပိတ်ဆို့နေတဲ့အတွက် လုပ်ငန်းမကြန့်ကြာအောင် စက်ယန္တရား၊ လူအင်အားနဲ့ ဆယ်ယူရှင်းလင်း ဆောင်ရွက်နေတာပါ"ဟု မြို့နယ်စည်ပင်သာယာ အုပ်ချုပ်ရေးမှူး ဦးမြင့်ဝင်းက ပြောသည်။

ရန်ကုန်မြို့တွင် မိုးရာသီရောက်တိုင်း ကားလမ်းအချို့ ရေလျှံမှုများကြုံတွေ့ရပြီး ရေလျှံမှုဖြစ်စဉ်များကို နေ့စဉ်ထုတ်သတင်းစာများ၌ ဖော်ပြခဲ့ကြသည်။ မျက်မှောက်ကာလတွင် ရေနုတ်မြောင်းများအား စနစ်တကျပြန်လည်ဆောင်ရွက်နေသကဲ့သို့ စနေနေ့တိုင်း အထူးသန့်ရှင်းရေးအသွင်ဖြင့် လည်းကောင်း၊ ကျန်ရက်များတွင် ရေစီးရေလာကောင်း ရေးလုပ်ငန်းကိုလည်းကောင်း ပုံမှန်ဆောင်ရွက်နေကြောင်း သိရသည်။

(မောင်သုည)

ပြည်တွင်းရေကြောင်းပို့ဆောင်ရေးဥပဒေ ပြဋ္ဌာန်း

ပြည်သူအများ သိရှိလေ့လာအကြံပြုနိုင်ပါရန် ဖော်ပြခြင်းဖြစ်ပါသည်။

ပြည်တွင်းရေကြောင်းပို့ဆောင်ရေးဥပဒေကြမ်း
(၂၀၁၇ ခုနှစ်၊ ပြည်ထောင်စုလွှတ်တော် ဥပဒေအမှတ် ။)
၁၃၇၈ ခုနှစ်၊ လ ရက်
(၂၀၁၇ ခုနှစ်၊ လ ရက်)

ပြည်ထောင်စုလွှတ်တော်သည် ဤဥပဒေကို ပြဋ္ဌာန်းလိုက်သည်။

အခန်း(၁)
အမည်နှင့်အဓိပ္ပာယ်ဖော်ပြချက်

၁။ ဤဥပဒေကို ပြည်တွင်းရေကြောင်းပို့ဆောင်ရေးဥပဒေဟု ခေါ်တွင်စေရမည်။

၂။ ဤဥပဒေတွင်ပါရှိသော အောက်ပါစကားရပ်များသည် ဖော်ပြပါအတိုင်း အဓိပ္ပာယ် သက်ရောက်စေရမည်-

(က) **နိုင်ငံတော်**ဆိုသည်မှာ ပြည်ထောင်စုသမ္မတ မြန်မာနိုင်ငံတော်ကို ဆိုသည်။

(ခ) **အစိုးရအဖွဲ့** ဆိုသည်မှာ ပြည်ထောင်စုသမ္မတ မြန်မာနိုင်ငံတော်၊ ပြည်ထောင်စုအစိုးရအဖွဲ့ကို ဆိုသည်။

(ဂ) **ဝန်ကြီးဌာန**ဆိုသည်မှာ ပြည်ထောင်စုအစိုးရ ပို့ဆောင်ရေးနှင့် ဆက်သွယ်ရေးဝန်ကြီးဌာနကို ဆိုသည်။

(ဃ) **ပြည်တွင်းရေကြောင်းပို့ဆောင်ရေး**ဆိုသည်မှာ ဤဥပဒေအရ ဖွဲ့စည်းသည့် နိုင်ငံတော်ပိုင် စီးပွားရေးအဖွဲ့အစည်းဖြစ်သော ပြည်တွင်းရေကြောင်းပို့ဆောင်ရေးကို ဆိုသည်။

(င) **ဆိပ်ကမ်းများ**ဆိုရာတွင် ပြည်တွင်းရေကြောင်း ပို့ဆောင်ရေးပိုင် ရေယာဉ်များ သွားလာနိုင်သော မြစ်များ၊ ချောင်းများ၊ တူးမြောင်းများနှင့် ကမ်းရိုးတန်းတစ်လျှောက် မြို့၊ ရွာများရှိရေယာဉ် ဆိုက်ကပ်နိုင်သော ဆိပ်ကမ်းများပါဝင်သည်။ ထို့အပြင်ဆိပ်ကမ်း လုပ်ငန်းများနှင့် ဆက်စပ်သော နယ်မြေများလည်း ပါဝင်သည်။

(စ) **ရေယာဉ်**ဆိုသည်မှာ ရေကြောင်းသွားလာရာ၌ စက်တပ်၊ သို့မဟုတ် စက်မဲ့ရေယာဉ်ကို ဆိုသည်။ ယင်းစကားရပ်တွင် သစ်ဖောင်၊ ဝါးဖောင် တို့လည်း ပါဝင်သည်။

(ဆ) **စက်ရုံ၊ အလုပ်ရုံ**ဆိုသည်မှာ ပြည်တွင်းရေကြောင်းပို့ဆောင်ရေး ပိုင် သင်္ဘောကျင်းများရှိ စက်ရုံ၊ အလုပ်ရုံ၊ အလုပ်ဌာနနှင့်အလုပ် ဌာနခွဲများကို ဆိုသည်။

(ဇ) **ဝန်ဆောင်မှုလုပ်ငန်း**ဆိုသည်မှာ အခကြေးငွေ၊ အဖိုးအခ အဖိုးစားနား သို့မဟုတ် ကတိနှင့် ညီညွတ်ချက်ဖြင့် ဆောင်ရွက်ပေးသည့်လုပ်ငန်းကိုဆိုသည်။ အစိုးရအဖွဲ့က ဝန်ဆောင်မှု လုပ်ငန်းဖြစ်သည်ဟု အခါအားလျော်စွာ သတ်မှတ်သည့်လုပ်ငန်း များလည်း ပါဝင်သည်။ ယင်းစကားရပ်တွင် ရေယာဉ်ဖြင့် ခရီးသည်နှင့် ကုန်စည်ပို့ဆောင်ရေးလုပ်ငန်း၊ ကုန်သွယ်မှုလုပ်ငန်း၊ ဖျော်ဖြေမှုလုပ်ငန်း၊ ဟိုတယ်လုပ်ငန်း၊ ခရီးသွားလာရေးလုပ်ငန်း၊ တည်းခိုခန်းနှင့် စားသောက်ဆိုင်လုပ်ငန်းများလည်း ပါဝင်သည်။

(ဈ) **စီမံခန့်ခွဲရေးအဖွဲ့**ဆိုသည်မှာ ဤဥပဒေအရ ဖွဲ့စည်းသည့်ပြည်တွင်း ရေကြောင်းပို့ဆောင်ရေး စီမံခန့်ခွဲရေးအဖွဲ့ကို ဆိုသည်။

(ည) **ဦးဆောင်ညွှန်ကြားရေးမှူး** ဆိုသည်မှာ ပြည်တွင်းရေကြောင်း ပို့ဆောင်ရေး ဦးဆောင်ညွှန်ကြားရေးမှူးကို ဆိုသည်။

အခန်း(၂)
ရည်ရွယ်ချက်များ

၃။ ဤဥပဒေ၏ ရည်ရွယ်ချက်များမှာ အောက်ပါအတိုင်းဖြစ်သည် -

(က) မြန်မာနိုင်ငံအတွင်း ရေယာဉ်များသွားလာနိုင်သည့် မြစ်များ၊ ချောင်းများနှင့် ကမ်းရိုးတန်းတစ်လျှောက်တွင် ခရီးသည်နှင့် ကုန်စည်ပို့ဆောင်ရေးလုပ်ငန်းများကို ဘေးအန္တရာယ် ကင်းရှင်း ပြီး လုံခြုံမှုရှိစွာ အကောင်အထည်ဖော်ဆောင်ရွက်နိုင်ရန်၊

(ခ) ပြည်သူလူထု၏ စားဝတ်နေရေး၊ လူမှုရေး၊ စီးပွားရေးတို့တွင် အဓိကကျသည့် ကုန်စျေးနှုန်းတည်ငြိမ်ကျဆင်းရေးကို ထိရောက်စွာ အထောက်အကူပြုနိုင်သည့် ရေကြောင်းသယ်ယူပို့ဆောင် ရေးအဖြစ် ဆောင်ရွက်နိုင်ရန်၊

(ဂ) ပြည်တွင်းရေကြောင်းပို့ဆောင်ရေး၏ စီမံအုပ်ချုပ်မှုနှင့် ငွေကြေး သုံးစွဲမှုစနစ်တို့ကို ဈေးကွက်စီးပွားရေးစနစ်နှင့်အညီ ရေရှည် ရပ်တည်နိုင်သည့် နိုင်ငံတော်ပိုင် စီးပွားရေးအဖွဲ့အစည်းအဖြစ် ထိရောက်လျင်မြန်စွာ ဆောင်ရွက်နိုင်ရန်၊

(ဃ) ရေကြောင်းသယ်ယူပို့ဆောင်ရေးကို ဥပဒေနှင့်အညီ စနစ်တကျ အကောင်အထည်ဖော်ဆောင်ရွက်ရန်။

အခန်း(၃)
ပြည်တွင်းရေကြောင်းပို့ဆောင်ရေး ဖွဲ့စည်းခြင်းနှင့် ယင်း၏ တာဝန်နှင့်လုပ်ပိုင်ခွင့်များ

၄။ (က) ပြည်တွင်းရေကြောင်းပို့ဆောင်ရေးကို အစိုးရအဖွဲ့ကအတည်ပြု ထားသည့်ဖွဲ့စည်းပုံနှင့်အညီ တည်ထောင်ထားရှိရမည်။

(ခ) ပြည်တွင်းရေကြောင်းပို့ဆောင်ရေးသည် ဝန်ထမ်းများအတွက် ရပိုင်ခွင့်နှင့် အကျိုးခံစားခွင့်များကို နိုင်ငံ့ဝန်ထမ်းဥပဒေနှင့် နည်းဥပဒေများပါ ပြဋ္ဌာန်းချက်များနှင့်အညီ လိုက်နာဆောင်ရွက် ရမည်။

၅။ ပြည်တွင်းရေကြောင်းပို့ဆောင်ရေးသည်-

(က) ဈေးကွက်စီးပွားရေးစနစ်နှင့်အညီ တည်ဆဲဥပဒေအရ လုပ်ငန်း တာဝန်များကို အောင်မြင်စွာဆောင်ရွက်ရန် တရားဝင်လုပ်ပိုင် ခွင့်များ အပ်နှင်းခြင်းခံရသော နိုင်ငံတော်ပိုင်စီးပွားရေးအဖွဲ့ အစည်း ဖြစ်သည်။

(ခ) နိုင်ငံတော်က ပြည်တွင်းရေကြောင်းပို့ဆောင်ရေး၏ ရင်းနှီး ငွေများကိုလည်းကောင်း၊ ပိုင်ဆိုင်မှုပစ္စည်းတွင်ပါဝင်သော ရွှေ့ပြောင်းနိုင်သောပစ္စည်းများ၊ မရွှေ့ပြောင်းနိုင်သော ပစ္စည်း များကို ဆက်ခံရမည်။

(ဂ) ကိုယ်ပိုင်အမည်၊ ကိုယ်ပိုင်တံဆိပ်တို့ဖြင့် ဆောင်ရွက်ပိုင်ခွင့်၊ စဉ်ဆက်မပြတ် ဆက်ခံဆောင်ရွက်ခွင့်၊ တရားစွဲဆိုခွင့်နှင့် စွဲဆို ခံပိုင်ခွင့်၊ နိုင်ငံတော်က သတ်မှတ်ပေးထားသောပိုင်ဆိုင်မှု ပစ္စည်းများအားလုံးတို့ကို ရယူခွင့်၊ လက်ဝယ်ထားရှိခွင့်နှင့် ပိုင်ဆိုင်ခွင့်များရှိသည်။

၆။ ပြည်တွင်းရေကြောင်းပို့ဆောင်ရေး၏တာဝန်များမှာ အောက်ပါအတိုင်း ဖြစ်သည်-

(က) နိုင်ငံတော်အတွင်း ရေကြောင်းသယ်ယူပို့ဆောင်ရေး လုပ်ငန်း များကို ဆောင်ရွက်ခြင်းနှင့် ဤဥပဒေအရ အခြားဆက်စပ်သည့် ရေယာဉ်ဖြင့် ဝန်ဆောင်မှုလုပ်ငန်းများကို ဆောင်ရွက်ခြင်း၊

(ခ) ဝန်ကြီးဌာနက သတ်မှတ်ထားသော မြစ်ကြောင်းများနှင့် မြန်မာ့ကမ်းရိုးတန်းတစ်လျှောက်တွင် ရေယာဉ်များဖြင့် ခရီးသည် နှင့် ကုန်စည်ပို့ဆောင်ရေးလုပ်ငန်းများကို ဆောင်ရွက်ခြင်း၊

(ဂ) သင်္ဘောကျင်းများနှင့် ရေယာဉ်တည်ဆောက် ပြင်ဆင်ခြင်းဆိုင်ရာ လုပ်ငန်းများအတွက် လိုအပ်သော ကုန်ကြမ်းပစ္စည်းများ၊ စက် ပစ္စည်းကိရိယာများနှင့် စက်သုံးဆီများ ဝယ်ယူဖြည့်တင်းခြင်း၊

(ဃ) အစိုးရဌာန၊ အစိုးရအဖွဲ့အစည်း၊ ပြည်တွင်း ပြည်ပ ပုဂ္ဂလိကနှင့် အဖွဲ့အစည်းပိုင် ရေယာဉ်များကို မွမ်းမံပြင်ဆင်ခြင်း၊ ရေယာဉ် အသစ် တည်ဆောက်ရောင်းချခြင်းနှင့် အခြားလုပ်ငန်းများကို လက်ခံဆောင်ရွက်ခြင်း၊

(င) အစိုးရအဖွဲ့က ဖြစ်စေ၊ တည်ဆဲဥပဒေ တစ်ရပ်ရပ်အရ ဖြစ်စေ ပေးအပ်သော ပြည်တွင်းရေကြောင်းပို့ဆောင်ရေးနှင့် သက်ဆိုင် သည့် လုပ်ငန်းတာဝန်များကို ဆောင်ရွက်ခြင်း၊

(စ) အမျိုးသားအကျိုးစီးပွား၊ အမျိုးသားလုံခြုံရေးအတွက် အစိုးရ အဖွဲ့၊ ဝန်ကြီးဌာနက အခါအားလျော်စွာ ပေးအပ်သောတာဝန် များကို ဆောင်ရွက်ခြင်း၊

(ဆ) နိုင်ငံတော်ပိုင်ပစ္စည်းများနှင့် ဘဏ္ဍာငွေများကို လေလွင့်၊ ဆုံးရှုံး၊ ပျက်စီး၊ ပျောက်ဆုံးမှု မရှိစေရန် ကြီးကြပ်ထိန်းသိမ်းခြင်း၊

(ဇ) ဝင်ငွေနှင့်အကျိုးအမြတ်တိုးပွားစေရေးအတွက် ဆောင်ရွက်ရန် လိုအပ်သည့်ကိစ္စရပ်များကို အစိုးရအဖွဲ့၊ ဝန်ကြီးဌာန၏ သဘော တူညီမှုဖြင့် ဆောင်ရွက်ခြင်း၊

(ဈ) ပြည်တွင်းရေကြောင်းပို့ဆောင်ရေး၏ ရရန်ရှိသည့် ငွေကြေးများကို တည်ဆဲဥပဒေနှင့်အညီ အရကောက်ခံ၍ ပြည်ထောင်စုဘဏ္ဍာ ရန်ပုံငွေစာရင်းသို့ ပေးသွင်းခြင်း၊

(ည) ငွေကြေးသုံးစွဲမှုဆိုင်ရာ ဘဏ္ဍာရေးစည်းမျဉ်းစည်းကမ်းနှင့်အညီ စီမံခန့်ခွဲခြင်း။

၇။ ပြည်တွင်းရေကြောင်းပို့ဆောင်ရေး၏ ဝန်ထမ်းများက ယင်းတို့တာဝန်ယူ ဆောင်ရွက်ရသည့် လုပ်ငန်းများကို အောင်မြင်မှုရရှိရန် တာဝန်ခံ၍ စီမံ ကြီးကြပ်ဆောင်ရွက်ရမည်။

၈။ ပြည်တွင်းရေကြောင်းပို့ဆောင်ရေး၏ လုပ်ပိုင်ခွင့်များမှာ အောက်ပါ အတိုင်း ဖြစ်သည်-

(က) ရေယာဉ်၊ ဗောတံတားနှင့် အခြားလိုအပ်သည့်ပစ္စည်းများကို ဝယ်ယူခြင်း၊ တည်ဆောက်ခြင်း၊ အငှားချထားခြင်း၊

(ခ) ကုန်လှောင်ရုံနှင့် ကမ်းတက်ဆိပ်များကို တည်ဆောက်ခြင်း၊ အငှားချထားခြင်း၊

(ဂ) ရေကြောင်းလမ်းများတစ်လျှောက်ရှိ မြို့၊ ရွာများတွင် ကုန်စည် များ လက်ခံတင်ဆောင်ခြင်းနှင့် သိုလှောင်ဖြန့်ဖြူးခြင်းတို့ကို သတ်မှတ်ချက်နှင့်အညီ ဆောင်ရွက်ပိုင်ခွင့်၊

(ဃ) လုပ်ငန်းဆိုင်ရာ ဝန်ဆောင်ခနှုန်းများ၊ လုပ်ခနှုန်းများ၊ ထုတ်လုပ်မှု စံနှုန်းများ၊ ခရီးသည်နှင့် ကုန်စည်ပို့ဆောင်သည့် ဝန်ဆောင်ခနှုန်း များ၊ အလုပ်ချိန်များ၊ အလုပ်ခွင် စည်းမျဉ်းစည်းကမ်းများကို တည်ဆဲဥပဒေ၊ နည်းဥပဒေများနှင့်အညီ သတ်မှတ်ပိုင်ခွင့်၊ ပြင်ဆင်ပိုင်ခွင့်၊

(င) ကုန်ထုတ်လုပ်မှုလုပ်ငန်း၊ ဝန်ဆောင်မှုလုပ်ငန်း၊ ကုန်သွယ်မှု လုပ်ငန်းများနှင့် ရေယာဉ်တည်ဆောက်မှု လုပ်ငန်းများကို ပြည်တွင်း ပြည်ပ လုပ်ငန်းရှင်များနှင့် အကျိုးတူပူးပေါင်းဆောင် ရွက်ပိုင်ခွင့်၊

(စ) မိမိလုပ်ငန်းအတွက် လိုအပ်သည့် မြေ၊ ဆိပ်ကမ်း၊ အဆောက်အအုံ တို့နှင့် စပ်လျဉ်း၍ သက်ဆိုင်ရာ တည်ဆဲဥပဒေပါ ပြဋ္ဌာန်းချက် များနှင့်အညီ သုံးစွဲပိုင်ခွင့်၊

(ဆ) အစိုးရအဖွဲ့၏သဘောတူညီမှုဖြင့် ဆောင်ရွက်ရန် လိုအပ်သော ပြည်တွင်းရေကြောင်းပို့ဆောင်ရေးပိုင် စက်ပစ္စည်းနှင့် စက် ကိရိယာများ၊ မြေ၊ အဆောက်အအုံများနှင့် အခြားပိုင်ဆိုင်ခွင့် များကို သက်ဆိုင်ရာ လုပ်ငန်းများအတွက် ပြည်တွင်း ပြည်ပ လုပ်ငန်းရှင်များကို ငှားရမ်းခွင့်၊ အကျိုးတူပူးပေါင်းဆောင်ရွက် ပိုင်ခွင့်၊

(ဇ) ပြည်တွင်းရေကြောင်းပို့ဆောင်ရေးပိုင် ရေယာဉ်များကို ပြည်တွင်း လုပ်ငန်းရှင်များနှင့် အကျိုးတူပူးပေါင်းဆောင်ရွက်ပိုင်ခွင့်၊

(ဈ) ငှားရမ်းခ၊ အခနှုန်းထားများသတ်မှတ်ခြင်း၊ ပြင်ဆင်ခြင်း၊ ပြန်အမ်းခြင်း၊ လျှော့ပေါ့ခြင်းနှင့် အရကောက်ခံခြင်းတို့ ဆောင် ရွက်ပိုင်ခွင့်၊

(ည) တည်ဆဲဥပဒေ၊ နည်းဥပဒေ၊ လုပ်ထုံးလုပ်နည်း၊ ညွှန်ကြားချက် များနှင့်အညီ ပြည်တွင်းရေကြောင်းပို့ဆောင်ရေးပိုင် ရေယာဉ်၊ ယာဉ်နှင့် အသုံးမလိုသည့် ပစ္စည်းများ၊ ရေယာဉ်ပြင်ဆင်ရာမှ ရရှိသည့် အသုံးမလိုသည့် ပိုလျှံပစ္စည်းများကို ထုခွဲရောင်းချခြင်း နှင့် လဲလှယ်ခြင်းတို့ဆောင်ရွက်ပိုင်ခွင့်၊

(ဋ) အစိုးရအဖွဲ့အစည်းများ၊ ပုဂ္ဂလိကအဖွဲ့အစည်းများနှင့် လုပ်ငန်း သဘောတူစာချုပ်များ ချုပ်ဆိုခြင်း၊

(ဌ) ရေယာဉ်များကို တစ်စင်းချင်းဖြစ်စေ၊ အုပ်စုလိုက်ဖြစ်စေ အစိုးရ ဌာန၊ အစိုးရအဖွဲ့အစည်းများ၊ ပြည်တွင်းပြည်ပပုဂ္ဂလိကနှင့်အဖွဲ့ အစည်းများအား ငှားရမ်းခြင်း၊

(ဍ) ကူးတို့ရေယာဉ်များ ပြေးဆွဲခြင်း၊

(ဎ) တည်ဆဲဥပဒေ၊ နည်းဥပဒေ၊ လုပ်ထုံးလုပ်နည်း၊ ညွှန်ကြားချက် များနှင့်အညီ ပြည်တွင်းရေကြောင်းပို့ဆောင်ရေးပိုင် မြေနှင့် အဆောက်အအုံများကို အသုံးပြု၍ ဝန်ဆောင်မှုလုပ်ငန်းများ ကိုဆောင်ရွက်ခြင်း၊

(ဏ) မိမိပိုင်ဆိုင်သည့် သို့မဟုတ် ခွင့်ပြုချက်ရရှိထားသည့် အသိဉာဏ် ပစ္စည်းဆိုင်ရာမူပိုင်ခွင့်နှင့် စပ်လျဉ်း၍ မည်သူ့ကိုမဆို မိမိခွင့်ပြု ချက်မရရှိဘဲ ထုတ်လုပ်ခြင်း၊ ရောင်းချခြင်း၊ အသုံးပြုခြင်း သို့မဟုတ် တစ်နည်းနည်းဖြင့် လွှဲပြောင်းခြင်းပြုလုပ်လျှင် တရား စွဲဆိုပိုင်ခွင့်။

အခန်း(၄)
စီမံခန့်ခွဲရေးအဖွဲ့ ဖွဲ့စည်းခြင်းနှင့် ယင်း၏ တာဝန်နှင့်လုပ်ပိုင်ခွင့်များ

၉။ ဝန်ကြီးဌာနသည် ပြည်တွင်းရေကြောင်းပို့ဆောင်ရေး၏ ရေကြောင်း သယ်ယူပို့ဆောင်ရေးဆိုင်ရာ လုပ်ငန်းများကို စီမံခန့်ခွဲနိုင်ရန် ဦးဆောင် ညွှန်ကြားရေးမှူးက ဥက္ကဋ္ဌအဖြစ် လည်းကောင်း၊ ပြည်တွင်းရေကြောင်း ပို့ဆောင်ရေး၏ အထွေထွေမန်နေဂျာနှင့် ဌာနမှူးများက အဖွဲ့ဝင်များအဖြစ် လည်းကောင်း ပါဝင်သော စီမံခန့်ခွဲရေးအဖွဲ့ကို ဖွဲ့စည်းရမည်။

၁၀။ စီမံခန့်ခွဲရေးအဖွဲ့၏တာဝန်များမှာ အောက်ပါအတိုင်းဖြစ်သည်-

(က) ပြည်တွင်းရေကြောင်းပို့ဆောင်ရေး၏ တာဝန်များကို အောင်မြင်စွာ စနစ်တကျ အကောင်အထည်ဖော်ဆောင်ရွက်ခြင်း၊

(ခ) တည်ဆဲဥပဒေ၊ နည်းဥပဒေ၊ လုပ်ထုံးလုပ်နည်း၊ ညွှန်ကြားချက်များ နှင့်အညီ ပြည်တွင်းရေကြောင်းပို့ဆောင်ရေးနှင့်သက်ဆိုင်သော ခရီးသည်နှင့် ကုန်စည်ပို့ဆောင်ရေးလုပ်ငန်းများ၊ ဝန်ဆောင်မှု လုပ်ငန်းများ၊ ဘဏ္ဍာရေးဆိုင်ရာလုပ်ငန်းများ၊ ဝန်ထမ်းရေးရာနှင့် ရေယာဉ်ရေးရာ ကိစ္စရပ်များကို နိုင်ငံတော်နှင့် ပြည်သူများအကျိုး ကို ရှေ့ရှု၍ စီမံခန့်ခွဲခြင်း။

၁၁။ စီမံခန့်ခွဲရေးအဖွဲ့၏လုပ်ပိုင်ခွင့်များမှာ အောက်ပါအတိုင်းဖြစ်သည်-

(က) ပြည်တွင်းရေကြောင်းပို့ဆောင်ရေး၏ လုပ်ပိုင်ခွင့်များကို အောင်မြင်စွာ စနစ်တကျ အကောင်အထည်ဖော်ဆောင်ရွက်ခြင်း၊

(ခ) ပြည်တွင်းရေကြောင်းပို့ဆောင်ရေး၏ လုပ်ပိုင်ခွင့်ထက်ကျော်လွန် သော စီမံခန့်ခွဲရေးဆိုင်ရာကိစ္စရပ်များကို လုပ်ထုံးလုပ်နည်းနှင့် အညီ ဝန်ကြီးဌာနသို့တင်ပြဆောင်ရွက်ခြင်း။

အခန်း(၅)
ဘဏ္ဍာရေး၊ ငွေရေးကြေးရေးနှင့်စာရင်းများ

၁၂။ ပြည်တွင်းရေကြောင်းပို့ဆောင်ရေးသည်-

(က) နိုင်ငံတော်၏ တည်ဆဲဥပဒေအရ ကျသင့်သည့် အခွန်အခများကို ပေးသွင်းရမည်။

(ခ) ဘဏ္ဍာရေးနှစ်အလိုက် စုစုပေါင်း အရအသုံး ခန့်မှန်းခြေငွေစာရင်း များကို ပြည်ထောင်စု၏ အရအသုံး ခန့်မှန်းခြေငွေစာရင်းတွင် ပြည်ထောင်စု၏ ဘဏ္ဍာငွေအရအသုံးဆိုင်ရာ ဥပဒေနှင့်အညီ ထည့်သွင်းရေးဆွဲရမည်။

(ဂ) မြန်မာကျပ်ငွေနှင့် နိုင်ငံခြားသုံးငွေများကို သီးခြားစီ ဘဏ်စာရင်း ဖွင့်လှစ်ထားရှိရမည်။

(ဃ) နိုင်ငံတော်က ပြဋ္ဌာန်းထုတ်ပြန်ထားသည့် ဘဏ္ဍာရေးဆိုင်ရာ ဥပဒေ၊ နည်းဥပဒေ၊ စည်းမျဉ်းစည်းကမ်း၊ လုပ်ထုံးလုပ်နည်း၊ အမိန့်ညွှန်ကြားချက်များနှင့်အညီ လိုက်နာကျင့်သုံးဆောင်ရွက် ရမည်။

(င) အောက်ပါစာရင်းများကို ဝန်ကြီးဌာနသို့ သတ်မှတ်ချက်နှင့်အညီ တင်ပြရမည်-

(၁) ဝန်ထမ်းအင်အားစာရင်း၊

(၂) ငွေသားအခြေအနေ၊

(၃) ကုန်ပစ္စည်းထုတ်လုပ်သည့်၊ ရောင်းဝယ်သည့် သို့မဟုတ် ဝန်ဆောင်သည့် စာရင်း၊

(၄) အရှုံး၊ အမြတ်စာရင်း၊

(၅) လက်ကျန်ရှင်းတမ်း။

(စ) ပြည်တွင်းရေကြောင်းပို့ဆောင်ရေးသည် လုပ်ငန်းနှင့် စာရင်းများ ကို ပြည်ထောင်စုစာရင်းစစ်ချုပ်ရုံး၏ စစ်ဆေးမှုကို ခံယူရ မည်။

စာမျက်နှာ ၁၆ သို့

စာမျက်နှာ ၁၅ မှ

အခန်း(၆)
တားမြစ်ချက်

၁၃။ မည်သူမဆို အောက်ပါပြုလုပ်မှုတစ်ခုခုကိုမပြုရ-

(က) ရေယာဉ်ခပေးဆောင်ခြင်းမှ ကင်းလွတ်ရန်ရည်ရွယ်ချက်ဖြင့် အသုံးပြုပြီးလက်မှတ်ဟောင်းကိုသုံးစွဲ၍ဖြစ်စေ၊ ရေယာဉ်ခ ကြိုတင်ပေးဆောင်ခြင်း မပြုဘဲဖြစ်စေ ပြည်တွင်းရေကြောင်းပို့ဆောင်ရေးပိုင် ရေယာဉ်တွင် စီးနင်းလိုက်ပါခြင်း သို့မဟုတ် စီးနင်းလိုက်ပါရန် အားထုတ်ခြင်း၊

(ခ) ပြည်တွင်းရေကြောင်းပို့ဆောင်ရေးပိုင်ရေယာဉ်တွင် ခရီးတစ်ခုအတွက် လက်မှတ်ဝယ်ယူစီးနင်းလိုက်ပါပြီးနောက် အဆိုပါခရီးကို ကျော်လွန်ကြောင်းသိလျက်နှင့် နောက်ထပ်ရေယာဉ်ခကြိုတင်ပေးဆောင်ခြင်းမပြုဘဲ တမင်ဆက်လက် စီးနင်းလိုက်ပါခြင်း သို့မဟုတ် စီးနင်းလိုက်ပါရန် အားထုတ်ခြင်း၊

(ဂ) ပြည်တွင်းရေကြောင်းပို့ဆောင်ရေးပိုင် ရေယာဉ်တွင် ခရီးတစ်ခုအတွက် လက်မှတ်ဝယ်ယူစီးနင်းလိုက်ပါပြီးနောက် အဆိုပါခရီးသို့ ရောက်ရှိကြောင်း သိလျက်နှင့် ရေယာဉ်မှထွက်ခွာရန် တမင်ပျက်ကွက်ခြင်း သို့မဟုတ် ငြင်းဆန်ခြင်း၊

(ဃ) အမှန်တကယ်ကျသင့်သော ရေယာဉ်ခကို ပေးဆောင်ခြင်းမှ ကင်းလွတ်ရန် ရည်ရွယ်ချက်ဖြင့် ပြည်တွင်းရေကြောင်းပို့ဆောင်ရေးပိုင်ရေယာဉ်တွင် ရေယာဉ်နေရာ အဆင့်အတန်းတစ်ခုအတွက် ရေယာဉ်ခပေးဆောင်လျက် ထိုနေရာ အဆင့်အတန်းထက်မြင့်သောသီးသန့်နေရာတွင် သို့မဟုတ် အခန်းတွင် စီးနင်းလိုက်ပါခြင်း၊

(င) ပြည်တွင်းရေကြောင်းပို့ဆောင်ရေးပိုင်ရေယာဉ်တွင် စီးနင်းလိုက်ပါလျက် ရေယာဉ်လက်မှတ် မဝယ်ယူခြင်း သို့မဟုတ် ရေယာဉ်၏ အရာထမ်း၊ အမှုထမ်းများက ရေယာဉ်လက်မှတ်ထုတ်ပြရန် တောင်းဆိုသည့်အခါ ရေယာဉ်လက်မှတ် ထုတ်ပြရန် ပျက်ကွက်ခြင်း၊

(စ) ပြည်တွင်းရေကြောင်းပို့ဆောင်ရေးပိုင်ရေယာဉ်တွင် စီးနင်းလိုက်ပါသောသူတစ်ဦးအတွက် ကျသင့်သောရေယာဉ်ခကို ပေးဆောင်ခြင်းမှ ကင်းလွတ်စေရန် ရည်ရွယ်ချက်ဖြင့် လက်မှတ်စစ်ကို လိမ်လည်ပြသနိုင်စေခြင်းအလို့ငှာ မိမိ၏လက်မှတ်ကို အခြားသူတစ်ဦးဦးသို့ လွှဲပြောင်းပေးခြင်း၊ အခြားသူတစ်ဦးဦးက လက်ခံရယူခြင်း၊

(ဆ) ပြည်တွင်းရေကြောင်းပို့ဆောင်ရေးပိုင်ရေယာဉ်ပေါ်တွင် ခရီးသည်အတွက် နေရာကို တစ်နည်းနည်းဖြင့်ရယူလျက် ထိုနေရာကို အဖိုးအခဖြင့် ရောင်းချခြင်းသို့မဟုတ် ရောင်းရန်အားထုတ်ခြင်း သို့မဟုတ် လူစီးလက်မှတ်ကို အကျိုးအမြတ်ရယူ၍ တစ်ဆင့်ပြန်လည်ရောင်းချခြင်း၊

(ဇ) ကုန်တင်ခပေးဆောင်ခြင်းမှ လုံးဝကင်းလွတ်ရန် ရည်ရွယ်ချက်ဖြင့်ဖြစ်စေ၊ ကုန်တင်ခ အပြည့်ပေးဆောင်ခြင်းမှ ကင်းလွတ်ရန် ရည်ရွယ်ချက်ဖြင့်ဖြစ်စေ ပြည်တွင်းရေကြောင်းပို့ဆောင်ရေးပိုင် ရေယာဉ်ပေါ်တွင် တရားမဝင်သော နည်းလမ်းဖြင့် ကုန်ပစ္စည်းများတင်ဆောင်ခြင်း သို့မဟုတ် တင်ဆောင်ရန်အားထုတ်ခြင်း၊

(ဈ) မိမိနှင့်အတူ ယူဆောင်လာသော ပစ္စည်းများအတွက် တန်ဆာခ ပေးဆောင်ခြင်းမှ ကင်းလွတ်ရန် ရည်ရွယ်ချက်ဖြင့် ကျသင့်သော တန်ဆာခကို လုံးဝပေးဆောင်ခြင်းမပြုဘဲ သို့မဟုတ် အပြည့်အဝ ပေးဆောင်ခြင်းမပြုဘဲ ပြည်တွင်းရေကြောင်းပို့ဆောင်ရေးပိုင် ရေယာဉ်တွင် မိမိနှင့်အတူ ပစ္စည်းများသယ်ဆောင်ခြင်း သို့မဟုတ် တင်ဆောင်ရန်အားထုတ်ခြင်း။

အခန်း(၇)
စီမံခန့်ခွဲရေးနည်းလမ်းအရ အရေးယူခြင်း

၁၄။ မည်သူမဆို ပုဒ်မ ၁၃ ပါ တားမြစ်ချက် တစ်ရပ်ရပ်ကို ဖောက်ဖျက်ကြောင်း သို့မဟုတ် လိုက်နာရန် ပျက်ကွက်ကြောင်းတွေ့ရှိပါက ပြည်တွင်းရေကြောင်းပို့ဆောင်ရေးမှ တာဝန်ပေးအပ်ထားသော စစ်ဆေးပိုင်ခွင့်ရှိသူသည် ထိုသူကို အောက်ပါအတိုင်း စီမံခန့်ခွဲရေးဆိုင်ရာ အမိန့်တစ်ရပ်ရပ်ကို ချမှတ်ရမည်-

(က) ပုဒ်မခွဲ(က)မှ (ဆ)အထိ တားမြစ်ချက်တစ်ရပ်ရပ်ကို ဖောက်ဖျက်ကြောင်း သို့မဟုတ် လိုက်နာရန် ပျက်ကွက်ကြောင်းတွေ့ရှိပါက ထိုသူကို ခရီးစဉ် ခရီးသည်လက်မှတ်ခနှုန်း၏ သုံးဆနှင့်ညီမျှသော ဒဏ်ကြေးငွေတပ်ရိုက်ခြင်း၊

(ခ) ပုဒ်မခွဲ (ဇ) နှင့် (ဈ) တို့ပါ တားမြစ်ချက်တစ်ရပ်ရပ်ကို ဖောက်ဖျက်ကြောင်း သို့မဟုတ် လိုက်နာရန် ပျက်ကွက်ကြောင်းတွေ့ရှိပါက ထိုသူကို ခရီးစဉ် ကုန်တင်တန်ဆာခနှုန်း၏ ငါးဆနှင့်ညီမျှသော ဒဏ်ကြေးငွေတပ်ရိုက်ခြင်း။

၁၅။ (က) ပုဒ်မ ၁၄ အရ ချမှတ်သည့် စီမံခန့်ခွဲရေးဆိုင်ရာ အမိန့်ကို မကျေနပ်သူသည် ယင်းဒဏ်ငွေကို ပေးသွင်းပြီး ဦးဆောင်ညွှန်ကြားရေးမှူးထံ ရက်ပေါင်း ၃၀ အတွင်း အယူခံနိုင်သည်။

(ခ) ဦးဆောင်ညွှန်ကြားရေးမှူးသည် ပုဒ်မခွဲ (က)အရ အယူခံမှုကိုစိစစ်ပြီး ယင်းဆုံးဖြတ်ချက်ကို အတည်ပြုခြင်း၊ ပြင်ဆင်ခြင်း သို့မဟုတ် ပယ်ဖျက်ခြင်းပြုနိုင်သည်။

(ဂ) ဦးဆောင်ညွှန်ကြားရေးမှူး၏ ဆုံးဖြတ်ချက်သည် အပြီးအပြတ် အတည်ဖြစ်သည်။

အခန်း(၈)
အထွေထွေ

၁၆။ ပြည်တွင်းရေကြောင်းပို့ဆောင်ရေးပိုင် ရေယာဉ်များကို ငှားရမ်းအသုံးပြုရာတွင် သတ်မှတ်ထားသည့် ကာလအတွင်းအသုံးပြုသည့် ရေယာဉ်များ ပျက်စီးခြင်း သို့မဟုတ် နစ်မြုပ်ခြင်းများအတွက် ငှားရမ်းသုံးစွဲသူက စတင်ရယူအသုံးပြုစဉ် အခြေအနေအတိုင်း ပြန်လည်အပ်နှံရမည် သို့မဟုတ် ရေယာဉ်၏ကာလတန်ဖိုးအတိုင်း ပေးလျော်ရမည်။

၁၇။ ပြည်တွင်းရေကြောင်းပို့ဆောင်ရေးသည် ဤဥပဒေပါစီမံခန့်ခွဲရေးနည်းလမ်းအရ ကောက်ခံသည့် ဒဏ်ကြေးငွေကို ပေးဆောင်ရန် ပျက်ကွက်သူထံမှ အခွန်မပြေ ကျန်ငွေဖြစ်ဘိသကဲ့သို့ သတ်မှတ်ချက်နှင့်အညီ အရကောက်ခံခွင့်ရှိသည်။

၁၈။ ပြည်တွင်းရေကြောင်းပို့ဆောင်ရေးပိုင် ပစ္စည်းများသည် ပြည်သူပိုင်ပစ္စည်းများဖြစ်သည်။

၁၉။ လျော်ကြေးငွေ၊ ကြွေးကျန်များ၊ ပြည်သူပိုင်ပစ္စည်းကိစ္စရပ်များနှင့် စပ်လျဉ်း၍ တည်ဆဲဥပဒေ၊ နည်းဥပဒေ၊ လုပ်ထုံးလုပ်နည်း၊ ညွှန်ကြားချက်များနှင့်အညီ လိုက်နာဆောင်ရွက်ရမည်။

၂၀။ ပြည်တွင်းရေကြောင်းပို့ဆောင်ရေး၏ အရာထမ်း၊ အမှုထမ်းအားလုံးသည် ဤဥပဒေအရ ပေးအပ်သောတာဝန်ကို ထမ်းဆောင်ချိန်တွင် ရာဇသတ်ကြီး ပုဒ်မ ၂၁ အရ ပြည်သူ့ဝန်ထမ်းဖြစ်သည်ဟု မှတ်ယူရမည်။

၂၁။ ပြည်တွင်းရေကြောင်းပို့ဆောင်ရေးသည် ဘဏ္ဍာရေးနှစ်အလိုက် နှစ်စဉ် ပြည်တွင်းရေကြောင်းပို့ဆောင်ရေး၏ လုပ်ငန်းဆောင်ရွက်ပြီးစီးမှုကို ဝန်ကြီးဌာနသို့ အစီရင်ခံ တင်ပြရမည်။

၂၂။ ဤဥပဒေပါ ပြဋ္ဌာန်းချက်များကိုအကောင်အထည်ဖော်ဆောင်ရွက်ရာတွင်-

(က) ဝန်ကြီးဌာနသည် နည်းဥပဒေများ၊ စည်းမျဉ်းနှင့် စည်းကမ်းများကို ပြည်ထောင်စုအစိုးရအဖွဲ့၏ သဘောတူညီချက်ဖြင့် ထုတ်ပြန်နိုင်သည်။

(ခ) ဝန်ကြီးဌာနနှင့် ပြည်တွင်းရေကြောင်းပို့ဆောင်ရေးတို့သည် အမိန့်ကြော်ငြာစာ၊ အမိန့်၊ ညွှန်ကြားချက်နှင့် လုပ်ထုံးလုပ်နည်းများကို ထုတ်ပြန်နိုင်သည်။

၂၃။ ပြည်တွင်းရေကြောင်းပို့ဆောင်ရေးအဖွဲ့ဥပဒေ (၂၀၁၄ ခုနှစ်၊ ပြည်ထောင်စုလွှတ်တော် ဥပဒေ အမှတ် ၅၁။)ကို ဤဥပဒေဖြင့် ရုပ်သိမ်းလိုက်သည်။

ဝမ်းတွင်းမြို့နယ် ရွှေတောင်-ကြပ်ကန်-ကူနီမြေသားလမ်းခင်းခြင်းလုပ်ငန်းအား တာဝန်ရှိသူများ ကွင်းဆင်းစစ်ဆေး

ဝမ်းတွင်း ဖေဖော်ဝါရီ ၂၆

မန္တလေးတိုင်းဒေသကြီး ဝမ်းတွင်းမြို့နယ်အတွင်းရှိ ၂၀၁၆-၂၀၁၇ ဘဏ္ဍာနှစ်အတွင်း ဆောင်ရွက်လျက်ရှိသည့် ရွှေတောင်-ကြပ်ကန်-ကူနီမြေသားလမ်းခင်းခြင်းလုပ်ငန်းကို ဖေဖော်ဝါရီ ၂၁ ရက် မွန်းလွဲ ၁ နာရီက ကျေးလက်ဒေသဖွံ့ဖြိုးတိုးတက်ရေးဦးစီးဌာန ဒုတိယညွှန်ကြားရေးမှူးချုပ်နှင့် တာဝန်ရှိသူများ ကွင်းဆင်းစစ်ဆေးခဲ့ကြောင်း သိရသည်။

၂၀၁၆-၂၀၁၇ ဘဏ္ဍာနှစ်တွင် မြို့နယ်ကျေးလက်ဒေသဖွံ့ဖြိုးတိုးတက်ရေးဦးစီးဌာနက ကြီးကြပ်၍ မြန်မာ့ခေတ်ကုမ္ပဏီမှ တာဝန်ယူဆောင်ရွက်လျက်ရှိသည့် ရွှေတောင်-ကြပ်ကန်-ကူနီ အရှည် ၅ မိုင် ၆ ဖာလုံရှိ မြေသားလမ်းခင်းခြင်းလုပ်ငန်းကို ကျေးလက်ဒေသဖွံ့ဖြိုးတိုးတက်ရေးဦးစီးဌာန ဒုတိယညွှန်ကြားရေးမှူးချုပ် ဒေါ်ညိုညိုဝင်း၊ တိုင်းဒေသကြီးမှ တာဝန်ရှိသူများ ကွင်းဆင်းစစ်ဆေး၍ ဒုတိယညွှန်ကြားရေးမှူးချုပ်က လမ်း မိုင်/ဖာလုံတိုင်များ၊ side slope များ သေသပ်စွာဆောင်ရွက်ရန်၊ Compaction ကောင်းစွာမရရှိသေးသောနေရာများတွင် သတ်မှတ် CRBရရှိအောင် ဂျင်းမြေဖြင့် ဖြန့်ခင်း၍ ရေဖျန်းစက်ကြိတ်သွားရန် လမ်းညွှန်မှာကြားခဲ့သည်။

ထို့နောက် ဒုတိယညွှန်ကြားရေးမှူးချုပ်နှင့်အဖွဲ့သည် မြို့နယ်ရုံးရှိ ဝန်ထမ်းများနှင့်တွေ့ဆုံပြီး အချင်းချင်း စည်းစည်းလုံးလုံးဖြင့် ဌာန၏ လုပ်ငန်းတာဝန်များကို အောင်မြင်စွာ ဆောင်ရွက်သွားရန်နှင့် ပေ ၄၀ အမြင့် ၂၄ ပေရှိ RC နှစ်ထပ်အမျိုးအစားဖြစ်သည့် မြို့နယ်ကျေးလက်ဒေသဖွံ့ဖြိုးတိုးတက်ရေးရုံး အဆောက်အအုံဖွင့်လှစ်ရန် ပြင်ဆင်ဆောင်ရွက်ထားရှိမှု အခြေအနေများကို ကြည့်ရှုပြီး လိုအပ်သည်များကို ဖြည့်စွက်မှာကြားခဲ့ကြောင်း သိရသည်။

သိန်းမြင့်ကျော်(မိတ္ထီလာ)

ဝမ်ဘန်းရွာအဝင် ကွန်ကရစ်တံတားဖွင့်လှစ်ပြီးစီးပြီဖြစ်သဖြင့် ကျေးလက်နေပြည်သူများ သွားလာမှုအဆင်ပြေ

မိုင်းယောင်း ဖေဖော်ဝါရီ ၂၆

ရှမ်းပြည်နယ်အရှေ့ပိုင်း တာချီလိတ်ခရိုင် မိုင်းယောင်းမြို့နယ် ဝမ်တပ်ကျေးရွာအုပ်စု ဟိုရမ်းကျေးရွာနှင့် ဝမ်ဘန်းကျေးရွာချင်းဆက် ဝမ်ဘန်းရွာအဝင်ကွန်ကရစ်တံတားကို ဖေဖော်ဝါရီ ဒုတိယပတ်က ဖွင့်လှစ်ခဲ့ပြီး ဟိုရမ်း၊ ဝမ်ဘန်း၊ ဝမ်လုတ်၊ ဝမ်လဲ၊ ဝမ်တုံ့နှင့် ဝမ်တုန်ကျေးရွာများရှိ ကျေးလက်နေပြည်သူများ၏ သွားလာမှု အဆင်ပြေလျက်ရှိကြောင်း သိရသည်။

'အရင်တံတားက ခိုင်ခံ့မှုအားနည်းတော့ မိုးတွင်းချောင်းရေလျှံတက်လာရင် ရွာသားတွေ ရင်တထိတ်ထိတ်နဲ့ဖြတ်ကူးသွားလာကြရပါတယ်။ ခုဆိုရင် စိတ်အေးလက်အေးနဲ့ သွားလာနိုင်ပြီးတော့ ကျေးရွာထွက်ကုန်တွေကိုလည်း တစ်ရွာနဲ့တစ်ရွာ အလွယ်တကူ သယ်ယူရောင်းဝယ်ဖောက်ကားလာနိုင်လို့ စိုက်ပျိုးရေး၊ မွေးမြူရေး၊ ပညာရေး၊ ကျန်းမာရေး၊ စီးပွားရေးနဲ့ လူမှုရေးလုပ်ငန်းများ ဘက်စုံဖွံ့ဖြိုးတိုးတက်လာပြီး ကျေးလက်လူနေမှုအဆင့်အတန်းမြင့်မားစေမှုကို အထောက်အကူပြုပေးလျက်ရှိပါတယ်'ဟု ရပ်မိရပ်ဖတစ်ဦးက ပြောသည်။

အဆိုပါတံတားသည် သံကူကွန်ကရစ်အမျိုးအစားဖြစ်၍ အလျားပေ ၄၀၊ အကျယ် ၁၄ ပေနှင့်အမြင့် ၁၂ ပေရှိပြီး မြို့နယ်ကျေးလက်ဒေသဖွံ့ဖြိုးတိုးတက်ရေးဦးစီးဌာန၏ ၂၀၁၆-၂၀၁၇ ဘဏ္ဍာရေးနှစ် ကျေးလက်ဒေသဖွံ့ဖြိုးတိုးတက်ရေးခွင့်ပြုရန်ပုံငွေကျပ် ၃၀ ဒသမ ၄ သန်းဖြင့် စိုင်းရဲန်ရွက်အုပ်စုကုမ္ပဏီက တာဝန်ယူတည်ဆောက်ခဲ့ခြင်းဖြစ်ကြောင်း သိရသည်။

မြို့နယ် (ပြန်/ဆက်)

ကျေးရွာဖွံ့ဖြိုးရေးလုပ်ငန်းများ အရည်အသွေးပြည့်ဝမှု ရှိ၊ မရှိ ကွင်းဆင်းစစ်ဆေး

နမ့်ဆန် ဖေဖော်ဝါရီ ၂၆

ပလောင်ကိုယ်ပိုင်အုပ်ချုပ်ခွင့်ရဒေသ ရှမ်းပြည်နယ်(မြောက်ပိုင်း) နမ့်ဆန်မြို့နယ် နယ်စပ်ဒေသ တိုင်းရင်းသားလူမျိုးများဖွံ့ဖြိုးတိုးတက်ရေးဝန်ကြီးဌာန ၂၀၁၆-၂၀၁၇ ဘဏ္ဍာနှစ် ခွင့်ပြုရန်ပုံငွေဖြင့် ဆောင်ရွက်လျက်ရှိသော ကျေးရွာဖွံ့ဖြိုးရေးလုပ်ငန်းများကို ဒေသဦးစီးအဖွဲ့ ဥက္ကဋ္ဌနှင့် စစ်ဆေးမှုကော်မတီများက ဖေဖော်ဝါရီ ၁၉ ရက်တွင် ကွင်းဆင်းစစ်ဆေးခဲ့သည်။

အဆိုပါ ကွင်းဆင်းစစ်ဆေး တိုင်းတာကြည့်ရှုသော ဖွံ့ဖြိုးရေးလုပ်ငန်းများမှာ ခွင့်ပြုရန်ပုံငွေ ကျပ် ၁၄၀ ဒသမ ၄၀ သန်းဖြင့် ဟိုမိန်းတောင်ကုမ္ပဏီက ဆောင်ရွက်လျက်ရှိသော အရှည် ခြောက်မိုင် မြေသားလမ်း ဖောက်လုပ်ပြီးစီးမှု၊ ခွင့်ပြုငွေကျပ် ၅၇၈ ဒသမ ၂ သန်းဖြင့် ဆောင်ရွက်လျက်ရှိပြီး အဆိုပါ ဟဲခမ်း-အုမ်းမစွမ် ကတ္တရာလမ်းငါးမိုင် ဖောက်လုပ်ဆောင်ရွက်ပြီးစီးမှု၊ ခွင့်ပြုငွေကျပ် ၂၂ ဒသမ ၅ သန်းဖြင့် လမ်းဦးစီးမှ ဆောင်ရွက်လျက်ရှိသော ကျောက်မဲ-မိုင်းငေါ့-နမ့်ဆန်လမ်း Box Culvert ငါးစင်းနှင့် ရှမ်းပြည်နယ်အစိုးရ၏ ခွင့်ပြုရန်ပုံငွေကျပ် ၃၅၃ ဒသမ ၉၉ သန်းဖြင့် ပြည်နယ်လျှပ်စစ်မှ ဆောင်ရွက်လျက်ရှိသော မန်နောက်ကျေးရွာ လျှပ်စစ်ဓာတ်အား ရရှိရေးလုပ်ငန်းများ ဆောင်ရွက်ပြီးစီးမှု အခြေအနေများကို ကြည့်ရှုစစ်ဆေးခဲ့သည်။

ကျောက်မဲခရိုင်(ပြန်/ဆက်)

သဘာဝစွမ်းအင် မကုန်ခန်းစေဖို့ ပြန်ပြည့်ဖြိုးမြဲစွမ်းအင် သုံးစွဲစို့

ဩစတြေးလျသို့ ပြောင်းရွှေ့နေထိုင်ကြတော့မယ့် မိုင်လီဆိုင်းရပ်စ်နဲ့ လီယမ်ဟမ်းစ်ဝါ့သ်

လာမယ့် နွေရာသီအတွင်း မင်္ဂလာပွဲကျင်းပသွားဖို့ စီစဉ်ထားကြတဲ့ ဟောလိဝုဒ်ကြယ်ပွင့်စုံတွဲတစ်တွဲဖြစ်တဲ့ မိုင်လီဆိုင်းရပ်စ်နဲ့ လီယမ်ဟမ်းစ်ဝါ့သ်တို့ဟာ လာမယ့်နှစ်အတွင်း ဩစတြေးလျကို ပြောင်းရွှေ့နေထိုင်သွားကြဖို့ စီစဉ်ထားကြောင်း လတ်တလောမှာ သတင်းတွေပေါ်ထွက်လာခဲ့ကြောင်း အော့စ်ရှီးဘစ်ဇ်ဒေ့ါ့ကွန်းရဲ့ ဖော်ပြချက်တွေအရ သိရပါတယ်။

ပေါ့ပ်တေးသံရှင်တစ်ဦးဖြစ်တဲ့ မိုင်လီဆိုင်းရပ်စ်နဲ့ နာမည်ကျော်သရုပ်ဆောင်တစ်ဦးဖြစ်တဲ့ လီယမ်ဟမ်းစ်ဝါ့သ်တို့ဟာ မင်္ဂလာပွဲဆင်နွှဲပြီးတဲ့နောက် လီယမ်ရဲ့မွေးရပ်ဇာတ်မြေဖြစ်တဲ့ ဩစတြေးလျမှာ အခြေချနေထိုင်သွားရန်စီစဉ်ထားကြတာကြောင့် ယခုလိုပြောင်းရွှေ့နေထိုင်ကြဖို့ ဆုံးဖြတ်ထားခဲ့ခြင်းဖြစ်ကြောင်းလည်း သိရပါတယ်။

မိုင်လီဆိုင်းရပ်စ်နဲ့ ရင်းနှီးသူတစ်ဦးရဲ့ပြောကြားချက်အရ မိုင်လီဆိုင်းရပ်စ်ဟာ ဩစတြေးလျမှာ နေထိုင်ရတာကိုနှစ်သက်ပြီး ကိုယ့်အိမ်ကိုယ့်ယာလို ခံစားရစေတဲ့အတွက် ပြောင်းရွှေ့နေထိုင်လိုတာဖြစ်ပြီး လီယမ်အနေနဲ့လည်း ဩစတြေးလျက မိသားစုတွေဆီ မကြာခဏ သွားရောက်ကြည့်ရှုနေရတဲ့အတွက် ယခုလိုစီစဉ်ထားခြင်းဖြစ်ကြောင်းလည်း သိရပါတယ်။

ဒါ့အပြင် မိုင်လီဆိုင်းရပ်စ်ဟာ သူ့ရဲ့မင်္ဂလာပွဲကို ဟိမဝန္တာတောင်တန်းတွေပေါ်က တစ်နေရာမှာ ကျင်းပလိုပြီး ဟိန္ဒူဘာသာကိုစိတ်ဝင်စားတာကြောင့် ယင်းဘာသာထွန်းကားရာနေရာဖြစ်တဲ့ နီပေါနိုင်ငံသို့သွားရောက်ကာ မင်္ဂလာပွဲကျင်းပဖို့ စီစဉ်ထားကြောင်းနဲ့ သူ့ရဲ့မင်္ဂလာပွဲကိုတက်ရောက်လာမယ့် ဧည့်သည်တွေအနေနဲ့လည်း တရားထိုင်ခြင်း၊ ယောဂကျင့်ခြင်း၊ ဆင်စီးခြင်း၊ ဂီတာတီးခြင်း၊ ကခုန်ခြင်းနဲ့ ကြယ်စုံတဲ့ညကောင်းကင်ကို ခံစားရင်းအိပ်စက်နိုင်ခြင်း အစရှိတဲ့ အစီအစဉ်များစွာကိုလုပ်ဆောင်နိုင်ရန်စီစဉ်ထားကြောင်းလည်း သိရပါတယ်။

" Jurassic World 2" ရုပ်ရှင်စတင်ရိုက်ကူး

စိတ်လှုပ်ရှားဖွယ်ရုပ်ရှင် " Jurassic World 2"ရဲ့ နောက်ဆက်တွဲရုပ်ရှင်အဖြစ် ဒုတိယမြောက်ရုပ်ရှင်ကို လတ်တလောမှာ စတင်ရိုက်ကူးနေပြီဖြစ်တယ်လို့ အဆိုပါရုပ်ရှင်မှာ ပါဝင်သရုပ်ဆောင်ထားတဲ့ ပင်တိုင်ဇာတ်ဆောင်မင်းသမီးတစ်ဦးဖြစ်သူ ဘရေ့စ်ဒဲလက်စ်ဟောင်းဝက်ဒ်က ဖွင့်ဟပြောကြားလာခဲ့ကြောင်း အော့စ်ရှီးဘစ်ဇ်ဒေ့ါ့ကွန်းရဲ့ ဖော်ပြချက်တွေအရ သိရပါတယ်။

ထုတ်လွှင့်ခဲ့ပြီးဖြစ်တဲ့ "Jurassic World" ရုပ်ရှင်မှာ အဓိကဇာတ်ဆောင်တစ်ဦးဖြစ်တဲ့ ကလဲယာနေရာကနေပါဝင်သရုပ်ဆောင်ထားတဲ့ မင်းသမီး ဘရေ့စ်ဒဲလက်စ်ဟောင်းဝက်ဒ်က ပြီးခဲ့တဲ့ ဖေဖော်ဝါရီ ၂၄ ရက်မှာ ရုပ်ရှင်သစ်ကို ရိုက်ကူးလျက်ရှိပြီး သူကိုယ်တိုင်လည်း ပါဝင်သရုပ်ဆောင်လျက်ရှိကြောင်း သူ့ရဲ့လူမှုကွန်ရက်မီဒီယာတစ်ခုဖြစ်တဲ့ အင်စတာဂရမ်စာမျက်နှာပေါ်ကနေတစ်ဆင့် ရေးသားဖော်ပြခဲ့တာဖြစ်ကြောင်းလည်း သိရပါတယ်။ မင်းသမီးက ရုပ်ရှင်စတင်ကြောင်းဖော်ပြရေးသားချက်တွေနဲ့အတူ အဆိုပါရုပ်ရှင်သစ်ရဲ့ ရိုက်ကွင်းဓာတ်ပုံတစ်ပုံကို ဖော်ပြခဲ့ကြောင်းလည်း သိရပါတယ်။

မင်းသမီးဟောဝက်ဒ်နဲ့အတူအခြားသော နာမည်ကျော်သရုပ်ဆောင်တွေဖြစ်ကြတဲ့ ခရစ်ပရက်ထ်နဲ့ ဘီဒီဝမ်နတ်တို့လည်း ရုပ်ရှင်သစ်မှာပါဝင်သရုပ်ဆောင်ထားကြတာဖြစ်ပါတယ်။ ခရစ်ပရက်ထ်ကတော့ ထုတ်လွှင့်ခဲ့ပြီးရုပ်ရှင်မှာ ပါဝင်သရုပ်ဆောင်ခဲ့တဲ့ ဇာတ်ကောင်အိုဝမ်နေရာကနေ ပြန်လည်ပါဝင်သရုပ်ဆောင်ထားကာ ဘီဒီဝမ်နကတော့ ဒေါက်တာဟင်နရီယုအဖြစ် ရုပ်ရှင်သစ်မှာ ပါဝင်ထားတာဖြစ်ကြောင်းလည်း သိရပါတယ်။ ဒါ့အပြင် ယင်းရုပ်ရှင်သစ်မှာ ဂျိမ်းခရွန်ဝဲလ်၊ တက်ဒ်လက်ဗင်းန်၊ တိုဘီဂျုန်းစ်၊ ရက်ဖီစပဲလ်၊ ဂျက်စတစ်စမစ်သ်နဲ့ ဒန်နီယယ်ပိုင်းဒါအစရှိတဲ့ ဟောလိဝုဒ်သရုပ်ဆောင်ပေါင်းများစွာက ပါဝင်အားဖြည့်ထားကြကြောင်းလည်း သိရပါတယ်။

လတ်တလောမှာ ယင်းရုပ်ရှင်သစ်အတွက် ဟောဝက်ဒ်ထုတ်ဖော်ပြသခဲ့တဲ့ ဓာတ်ပုံအရ ရုပ်ရှင်သစ်ရဲ့ဇာတ်လမ်းပိုင်းနဲ့ပတ်သက်ပြီး ထူးထူးခြားခြားခန့်မှန်းလို့ရနိုင်တာမရှိသေးကြောင်းနဲ့ ရုပ်ရှင်သစ်ရဲ့ဇာတ်လမ်းပိုင်းနဲ့ ပတ်သက်ပြီးလည်း လတ်တလောအချိန်အထိ တရားဝင်အနေနဲ့ ဇာတ်လမ်းအကျဉ်းကို ထုတ်ဖော်ပြောကြားခြင်း မရှိသေးပါဘူး။ ဒါပေမယ့်အဆိုပါ ရုပ်ရှင်သစ်ရဲ့ထုတ်လုပ်သူတစ်ဦးဖြစ်တဲ့ ကောလင်းထရီဗောရိုးရဲ့ ပြောကြားချက်အရ အဆိုပါရုပ်ရှင်သစ်ဟာ ယခင်ထုတ်လွှင့်ခဲ့ပြီးဖြစ်တဲ့ရုပ်ရှင်ထက် ပိုမိုထိတ်လန့်ကြောက်ရွံ့ဖွယ်ကောင်းမှာ ဖြစ်ကြောင်းနဲ့ ရုပ်ရှင်သစ်မှာ လူသားတွေနဲ့ ဒိုင်နိုဆောတွေအကြားမှာရှိတဲ့ ဆက်နွယ်မှုတွေကို ပိုမိုအလေးထားပြသသွားမှာဖြစ်ကြောင်း သိရပါတယ်။

ယထမဆုံးသော "Jurassic World" ရုပ်ရှင်ကို ပြီးခဲ့တဲ့ ၂၀၁၅ ခုနှစ်အတွင်း ထုတ်လွှင့်ပြသခဲ့တာဖြစ်ပြီး သိပ္ပံစိတ်ကူးယဉ်စွန့်စားခန်းရုပ်ရှင်အမျိုးအစားဖြစ်တဲ့ အဆိုပါရုပ်ရှင်ဟာ မိုက်ကယ်ခရစ်တန်ရဲ့ ဝတ္ထုပေါ်အခြေခံရိုက်ကူးခဲ့တဲ့ ရုပ်ရှင်ဖြစ်ကာ ကမ္ဘာတစ်ဝန်းမှ ဝင်ငွေ ၁ ဒသမ ၆ သန်းရရှိခဲ့တာဖြစ်ပါတယ်။

လတ်တလောရိုက်ကူးလျက်ရှိတဲ့ ရုပ်ရှင် "Jurassic World 2"ကိုတော့ လာမယ့် ၂၀၁၈ ခုနှစ် ဇွန်လ ၂၂ ရက်မှာ အမေရိကန်နိုင်ငံတစ်ဝန်း စတင်ရုံတင်သွားနိုင်ရန်စီစဉ်ထားကြောင်းလည်း သိရပါတယ်။

အေးပြည့်-စုစည်းသည်

ဂိုဏ်းစတားတစ်ဦးအဖြစ် တွေ့မြင်ရတော့မယ့် ဂျွန်ထရာဗော်တာ

ဟောလိဝုဒ်ရဲ့နာမည်ကျော် သရုပ်ဆောင်၊ အကပညာရှင်နဲ့ တေးသံရှင်တစ်ဦးဖြစ်သူ ဂျွန်ထရာဗော်တာဟာ လတ်တလောမှာ ရုပ်ရှင်တစ်ကားကို လက်ခံရိုက်ကူးပေးလျက်ရှိပြီး အဆိုပါရုပ်ရှင်မှာ ဂျွန်ထရာဗော်တာဟာ

တစ်ချိန်က အမေရိကန်နိုင်ငံရဲ့နာမည်ကျော် ဂိုဏ်းစတားတစ်ဦးနေရာက ပါဝင်သရုပ်ဆောင်ထားတာဖြစ်ကြောင်း စီအန်အန်ဒေ့ါ့ကွန်းရဲ့ဖော်ပြချက်တွေအရ သိရပါတယ်။

မကြာသေးမီက နယူးယော့ခ်ရဲ့ ဘရွတ်ခ်ကလင်းရက်ကွက်အတွင်းက လမ်းတွေပေါ်မှာ ရုပ်ရှင်ရိုက်ကူးလျက်ရှိတဲ့ ဂျွန်ထရာဗော်တာကို တွေ့မြင်ခဲ့ကြရပြီးတဲ့နောက် ပရိသတ်တွေက ဂျွန်ထရာဗော်တာရဲ့ရုပ်ရှင်သစ်ကိုကြိုဆိုကြောင်း သူတို့ရဲ့လူမှုကွန်ရက်မီဒီယာတွေကနေတစ်ဆင့် ရေးသားဖော်ပြခဲ့ကြကြောင်းလည်း သိရပါတယ်။

လတ်တလောဂျွန်ထရာဗော်တာ ပါဝင်သရုပ်ဆောင်ထားတဲ့ရုပ်ရှင်ဟာ ဖြစ်ရပ်မှန်ပေါ်အခြေပြုထားတဲ့ ရုပ်ရှင်တစ်ကားဖြစ်ပါတယ်။ "The Life & Death of John Gotti"လို့ အမည်ပေးထားတဲ့အဆိုပါရုပ်ရှင်ဟာ တစ်ချိန်က လောင်းကစားနဲ့အတူ မကောင်းမှုတွေကို အုပ်စုဖွဲ့ကျူးလွန်ခဲ့တဲ့ မိသားစုငါးခုအနက် တစ်စုရဲ့အကြောင်းကို ရိုက်ကူးပုံဖော်ထားတာဖြစ်ပြီး နယူးယော့ခ်ရဲ့ ဂိုဏ်းစတားခေါင်းဆောင်ဂျွန်ဂေါ့တီနဲ့ သူ့ရဲ့သားဖြစ်သူတို့ရဲ့ဇာတ်လမ်း ကို အဓိကထားရိုက်ကူးထားတာဖြစ်ပါတယ်။

အဆိုပါရုပ်ရှင်မှာ ဂျွန်ထရာဗော်တာက ယင်းမိသားစုရဲ့အိမ်ထောင်ဦးစီးဖြစ်တဲ့ ရာဇဝင်လူဆိုး ဂျွန်ဂေါ့တီအဖြစ် ပါဝင်သရုပ်ဆောင်ထားကာ သူနဲ့ ၂၆နှစ်ကျော်ကြာလက်တွဲလာခဲ့တဲ့ ဇနီးဖြစ်သူ ကယ်လီပရက်စ်တန်ဟာလည်း ယင်းရုပ်ရှင်မှာ လူဆိုးကြီးဂျွန်ရဲ့ဇနီးသည် ဗစ်တိုးရီးယားအဖြစ် ပါဝင်သရုပ်ဆောင်ထားပါတယ်။ ဒါ့အပြင် ဂျွန်ထရာဗော်တာရဲ့သမီးဖြစ်သူဟာလည်း ယင်းရုပ်ရှင်မှာ ဂျွန်ဂေါ့တီရဲ့သမီးကြီး အိန်ဂျယ်အဖြစ်ပါဝင်ထားကြောင်း သိရပါတယ်။ ဒါကြောင့် အဆိုပါရုပ်ရှင်ဟာ ဂျွန်ထရာဗော်တာအတွက် မိသားစုရုပ်ရှင်လို့တောင် ဆိုနိုင်ပါတယ်။

" The Life & Death of John Gotti"ကိုတော့ နာမည်ကျော်ဒါရိုက်တာတစ်ဦးဖြစ်သူ ကယ်လ်ဗင်ကွန်နော်လီကတာဝန်ယူရိုက်ကူးပေးလျက်ရှိပြီး ဂွန်ထရာဗော်တာနဲ့အတူ အခြားသောဟောလိဝုဒ်သရုပ်ဆောင်တွေဖြစ်ကြတဲ့ ကယ်လီပရက်စ်တန်၊ စတေစီကိချ်၊ စပန်ဆာလော့ဖရန်ကို၊ ဗစ်တာဂိုဂျိကာ့ဂျ်တို့လည်း အဆိုပါရုပ်ရှင်မှာ ပါဝင်သရုပ်ဆောင်ထားကြောင်း သိရပါ တယ်။

"Drinking Alone" ရဲ့ နောက်ဆက်တွဲရုပ်ရှင်ရိုက်ကူးမည်

တောင်ကိုရီးယားရဲ့ အောင်မြင်ခဲ့တဲ့ ဟာသရုပ်ရှင်အမျိုးအစား ရုပ်ရှင်တစ်ခုဖြစ်တဲ့ "Drinking Alone"ရဲ့ နောက်ဆက်တွဲ ရုပ်ရှင်သစ်ကို ရိုက်ကူးသွားမှာ ဖြစ်ကြောင်း လတ်တလောမှာ တရားဝင်ထုတ်ဖော်ပြောကြားခဲ့ပြီးဖြစ်တယ်လို့ ဟန်စင်းနီးမားဒေ့ါ့ကွန်းရဲ့ ဖော်ပြချက်တွေအရ သိရပါတယ်။

အဆိုပါ ရုပ်ရှင်သစ်အတွက် တာဝန်ယူ ရိုက်ကူးပေးမယ့် ဒါရိုက်တာနဲ့ ဇာတ်ညွှန်းဆရာတို့အတွက် ဆွေးနွေးမှုတွေပြုလုပ်ခဲ့ပြီးဖြစ်ပေမယ့် ထုတ်လွှင့်ခဲ့ပြီးရုပ်ရှင်မှာ ပါဝင်သရုပ်ဆောင်ခဲ့ကြတဲ့ အဓိကဇာတ်ဆောင်တွေ ဖြစ်ကြတဲ့ ဟာဆော့ဂျင်နဲ့ ပေါ့ခ်ဟာဆန်းတို့နဲ့ ပတ်သက်ပြီး ရုပ်ရှင်သစ်မှာပါဝင်နိုင်ခြင်း ရှိ၊ မရှိကိုတော့ လတ်တလောအချိန်အထိ ဆွေးနွေးပြောကြားခဲ့ပြီးခြင်းမရှိသေးတာကြောင့် ရုပ်ရှင်သစ်မှာ ဇာတ်ဆောင်ဟောင်းတွေပါဝင်မှာလား၊ မတူညီတဲ့ဇာတ်လမ်းသစ်၊ ဇာတ်ဆောင်သစ်တွေနဲ့ ဖန်တီးသွားမှာလားဆိုတာကိုတော့ ဆုံးဖြတ်ချက်မချရသေးကြောင်း သိရပါတယ်။

အဆိုပါ ရုပ်ရှင်သစ်ကိုတော့ ဒါရိုက်တာ ချွဲဂိုဆစ်က ရိုက်ကူးပေးသွားမှာဖြစ်ပြီး မြောင်ဆိုဟွန်းက ဇာတ်လမ်းကို တာဝန်ယူဖန်တီးပေးသွားမှာဖြစ်ကြောင်း အတည်ပြုပြောကြားခဲ့ပြီးဖြစ်ကာ လာမယ့် စက်တင်ဘာလအတွင်းက စတင်ပြီး တောင်ကိုရီးယားရုပ်သံလိုင်း တစ်ခုဖြစ်တဲ့ tvNမှ ထုတ်လွှင့်ပြသွားရန် စီစဉ်ထားကြောင်းလည်း သိရပါတယ်။

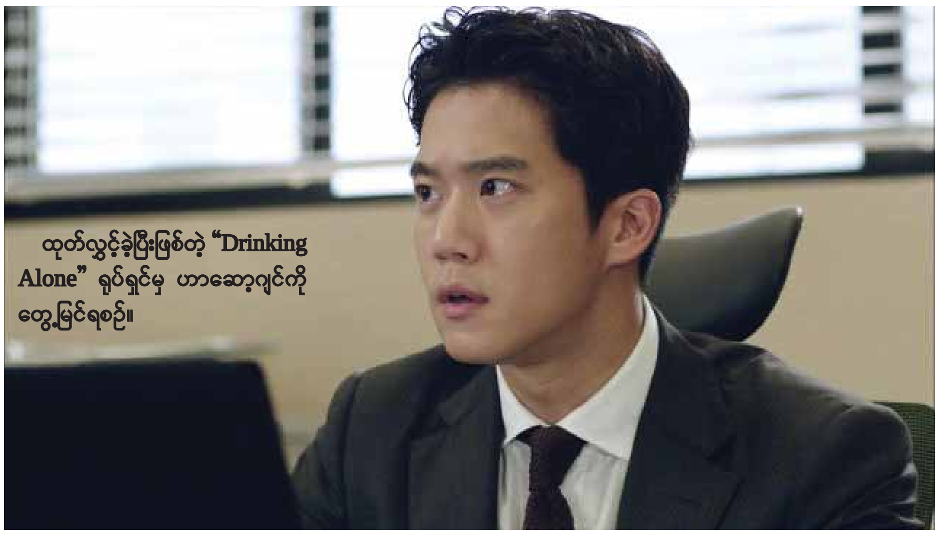
ထုတ်လွှင့်ခဲ့ပြီးဖြစ်တဲ့ "Drinking Alone" ရုပ်ရှင်မှ ဟာဆော့ဂျင်ကို တွေ့မြင်ရစဉ်။

ဝန်ပိလာသော အောက်ခြေဝန်ထမ်းများ

မောင်သောင်းဝင်း (တမန်ဟောင်း)

ဝန်ပိလာသောအောက်ခြေဝန်ထမ်းများ

နိုင်ငံတစ်နိုင်ငံ၏ဂုဏ်အင်္ဂါရပ်များအနက် အစိုးရအဖွဲ့သည်အရေးကြီးဆုံးဟုဆိုနိုင်သည်။ တိုင်းသူ ပြည်သားများ၏နေ့စဉ်လူနေမှုဘဝအဆင်ပြေရေးအတွက် ထိုအစိုးရအဖွဲ့ကပင် စီမံခန့်ခွဲသွားရန်တာဝန်ရှိသည်။ အစိုးရအဖွဲ့အား ဝန်ကြီးဌာနများဖြင့် ဖွဲ့စည်းရသည်ကို လူတိုင်းသိထားပြီးဖြစ်သည်။ သို့သော် ထိုဝန်ကြီးဌာနများတွင် တာဝန်ထမ်းဆောင်နေသည့် အဆင့်ဆင့်သော ဝန်ထမ်းများကိုမူ မေ့လျော့နေတတ်ကြသည်။ သန့်ရှင်းရေးဝန်ထမ်းမှသည် ဝန်ကြီး၊ သမ္မတတို့သည် ကိုယ်စီတာဝန်များ ကျေပွန်ရန်လိုအပ်သည်။ သို့မှသာလျှင် ထိုအစိုးရယန္တရားကြီးသည် အချိန်မီလည်ပတ်နိုင်မည်ဖြစ်သည်။

စိတ်ဓာတ်မြှင့်တင်

စွမ်းဆောင်ရည်ရှိသောဝန်ထမ်းများဖြင့်ဖွဲ့စည်းထားသည့် ရုံး၊ ဌာနများသည် ပြည်သူများ၏အကျိုးကို အပြည့်အဝ သယ်ပိုးထမ်းဆောင်နိုင်ကြသည်။ ထို့အပြင် ဝန်ထမ်းများသည် ပြည်သူ့အကျိုးကို အနစ်နာခံ သယ်ပိုးသွားမည်ဆိုသော ခံယူချက်မျိုးလည်း မွေးမြူထားရန်လိုအပ်သည်။ သို့မှသာလျှင် တာဝန်ထမ်းဆောင်ရမှုအပေါ် ဂုဏ်ယူကျေနပ်နေမည်ဖြစ်သည်။ မိမိလုပ်ငန်းတာဝန်အပေါ် ဂုဏ်ယူတတ်သည့် ဝန်ထမ်းများသည် စိတ်ချမ်းမြေ့ကြသည်။ ထိုသို့ဂုဏ်ယူနေအောင် ဝန်ထမ်းများ၏ စိတ်ဓာတ်ကို မြှင့်တင်ထားရန်လိုအပ်သည်။

အစိုးရအနေဖြင့်လည်း အရည်အချင်းပြည့်ဝသော ဝန်ထမ်းတစ်ဦးအဖြစ်ခန့်အပ် တာဝန်ပေးအပ်နိုင်ရန်အတွက် ငွေကြေးများစွာကုန်ကျသည်။ အဆင့်ဆင့်သော သင်တန်းများပို့ချခြင်း၊ ပညာတော်သင်စေလွှတ်ခြင်းကဲ့သို့ ရင်းနှီးမြှုပ်နှံမှုများပြုလုပ်ရသည်။ သို့မှသာလျှင် တိုင်းပြည်အတွက် အားထားရသော တတ်သိပညာရှင်ဝန်ထမ်းများ မွေးထုတ်နိုင်မည်ဖြစ်သည်။

ယခင်က အစိုးရဝန်ထမ်းအားလုံးသည် ချောင်ချောင်လည်လည်နေနိုင်ကြသည်။ အိမ်ထောင်ဦးစီးဝန်ထမ်းတစ်ဦးသည် မိသားစုကိုဦးဆောင်နိုင်ကြသည်။ သား၊ သမီးများ၏ပညာရေးအတွက် စိတ်မပူခဲ့ရပေ။ သာရေး၊ နာရေး၊ လူမှုရေးကိစ္စများအပြင် အိုစာ၊ နာစာကိုလည်းစုဆောင်းနိုင်ကြသည်။ အစိုးရဝန်ထမ်းတစ်ဦးသည် မချမ်းသာသော်လည်း မကျပ်တည်းခဲ့ပေ။ အထိုက်အလျောက်နေနိုင်ကြသည်။ အငြိမ်းစားဝန်ထမ်းတစ်ဦးသည်ပင်လျှင် ပင်စင်လစာဖြင့်ရပ်တည်နိုင်သည်။

ခြိုးခြံချွေတာနေရ

မျက်မှောက်ကာလတွင် အိမ်ထောင်ဦးစီးဝန်ထမ်းတစ်ဦးသည် မိသားစုကိုဦးဆောင်နိုင်စွမ်းမရှိတော့ချေ။ လစာကို စနစ်တကျခြိုးခြံချွေတာသုံးစွဲမှသာ လင်မယားနှစ်ယောက်စာ စားစရိတ်လောက်ကိုသာ လုံလောက်နိုင်မည်ဖြစ်သည်။ သားသမီးရှိလာလျှင် ကျောင်းစရိတ်သည် ခေါင်းခဲစရာပင်ဖြစ်သည်။ အလှူ မင်္ဂလာဆောင်ဖိတ်စာများရောက်လာလျှင် အခက်တွေ့ကြရသည်။ ကျန်းမာရေးမကောင်းလျှင် ကြွေးတင်ကြသည်။ ပြည်ပနိုင်ငံများရှိ ဝန်ထမ်းများကဲ့သို့ ပင်လယ်ရပ်ခြားအပန်းဖြေခရီးသွားဖို့ရန်သည် မတွေးဝံ့သော အိပ်မက်ပင်ဖြစ်သည်။ ပြည်တွင်းရှိ ဘုရားများ၊ ပင်လယ်ကမ်းခြေများသို့ပင် မရောက်ဖူးကြပေ။ တချို့သော ဝန်ထမ်းများသည် မိဘဆွေမျိုးများထံသို့ပင် အလည်အပတ်မသွားနိုင်ကြချေ။ ကိုယ့်ဝမ်းနာကိုယ်သာ သိကြသည်။

ဝန်ထမ်းများသည် လစာ၊ စရိတ်နည်းသဖြင့် ထမ်းဆောင်ရသည့်လုပ်ငန်းတာဝန် နည်းသွားသည်ဟု ထင်ပါသလား။ ထိုသို့ထင်လျှင်လုံးဝမှားယွင်းပါသည်။ အစိုးရ၏လုပ်ငန်းတာဝန်များသည် ပြီးပြတ်သည်ဟူ၍ မရှိသည်မှာသဘာဝပင်ဖြစ်သည်။ သို့သော်ဦးစားပေးလုပ်ငန်းအလိုက် လုံလောက်သောအချိန်ကာလ သတ်

> အစိုးရယန္တရားကြီးလည်ပတ်နိုင်ရန်သည် သမ္မတမှသည် သန့်ရှင်းရေးဝန်ထမ်းအထိ အဆင့်ဆင့်သော ဝန်ထမ်းများ၏ မောင်းနှင်အားများလို . . .
>
> ထိုဝန်ထမ်း အသီးသီး၏အရင်းအမြစ်များကို အကျိုးရှိစွာ အသုံးချနိုင်မည်ဆိုလျှင် အောင်မြင်မှုရရှိမည်မှာ . . .

မှတ်ပြီး တာဝန်ပေးအပ်သင့်သည်။ လက်အောက်ဝန်ထမ်းများအား ရုံးချိန်အတွင်းမပြီးပြတ်နိုင်သည့် မလိုအပ်သော စာရင်း၊ ဇယားများ၊ အစီရင်ခံစာများပြုစုခိုင်းခြင်းသည် ပညာပေးခြင်းသာဖြစ်သည်။

စာရေးသူသည် ဝန်ထမ်းလုပ်သက် ၂၅ နှစ်ရှိပြီဖြစ်သည်။ အစိုးရရုံး၊ ဌာနများ ရန်ကုန်တွင် ရုံးစိုက်စဉ်က ဝန်ထမ်းများသည် ညနေ ၃ နာရီခွဲလျှင် ကြို ၊ ပို့ယာဉ် (Ferry) ပေါ်ရောက်နေကြပြီဖြစ်သည်။ စနေ၊ တနင်္ဂနွေ့ရုံးပိတ်ရက်များတွင်လည်း အပြည့်အဝအနားရကြသည်။ ကိုယ်ပိုင်အချိန်ဖြစ်သည်။ ရုံးပိတ်ရက်များတွင် အင်္ဂလိပ်စာသင်တန်း၊ ကွန်ပျူတာသင်တန်း၊ လက်မှုပညာသင်တန်းအစရှိသည့် အသက်မွေးဝမ်းကျောင်း ပညာသင်တန်းများ တက်ရောက်နိုင်ကြသည်။ ရုံးဖွင့်ရက်များ၌ပင်လျှင် ညနေ ၅ နာရီမှ ည ၈ နာရီအထိ အချိန်ပိုင်းသင်တန်းများ တက်ရောက်နိုင်ကြသည်။ ဘဝတိုးတက်လမ်းအတွက် အချိန်များစွာ ရရှိခဲ့ကြသည်။

ထို့အပြင် စနေ၊ တနင်္ဂနွေရုံးပိတ်ရက်များတွင်လည်း အချိန်ပိုတက်ကြရသေးသည်။ ဝန်ထမ်းများသည် ရုံးပိတ်ရက်တွင် တယ်လီဖုန်း မြည်မှာကိုပင် ကြောက်နေကြသည်။ အဝင်ဖုန်းအများစုသည် ရုံးမှခေါ်ခြင်းသာဖြစ်သည်။ လုံလောက်သောအနားယူခွင့်နှင့် စိတ်ထွက်ပေါက် ပေးထားသင့်သည်။

လျစ်လျူရှုထား

တချို့သောရုံး၊ ဌာနအကြီးအကဲများသည် အောက်ခြေဝန်ထမ်းများ၏အခက်အခဲကို လျစ်လျူရှုထားကြသည်။ "ငါကိုယ်တိုင် နောက်ကျမှ ရုံးဆင်းမယ်၊ မင်းတို့လည်းနောက်ကျမှရုံးဆင်း"လို့ဆိုလေ့ရှိကြသည်။ နိုင်ငံတော်မှပေးထားသည့် ကားဖြင့် ရုံးဆင်း၊ ရုံးတက်လုပ်၊ အိမ်တွင်လည်း ကူဖော်လောင်ဖက်များခေါ်ထား၊ အရန်သင့်ပြင်ထားသည့်ထမင်းကိုစား၊ လျှော်ဖွပ် မီးပူတိုက်ပြီး အသင့်ပြင်ထားသောဝတ်စုံကိုဝတ်ကြရသူများသည် အောက်ခြေဝန်ထမ်းများ၏အခက်အခဲကိုမသိကြပေ။

ခေါင်းစဉ်ပေါင်းစုံဖြင့်ပြုစုခိုင်း

စာရေးသူအနေဖြင့် ထိုသို့ပြုမူလာသောဝန်ထမ်းများအပေါ် အပြစ်မမြင်နိုင်ပါ။ အကြောင်းမူကား ဝန်ထမ်းအသီးသီးတွင် အခက်အခဲကိုယ်စီရှိနေကြပါသည်။ မိုးလင်း၊ မိုးချုပ်အချိန်ပြည့်ရုံးတက်နေရသော်လည်း လုပ်ငန်းတာဝန်များသည် ပြီးပြတ်သည်ဟူ၍မရှိချေ။ လုပ်ငန်းများမပြီးပြတ်ခြင်းသည် ဝန်ထမ်းများ၏ စွမ်းဆောင်ရည်ကျဆင်းလာ၍မဟုတ်ပေ။ သာမန်ရုံးချိန်အတွင်း မပြီးပြတ်နိုင်သောတာဝန်များ၊ လွန်ခဲ့သောဆယ်စုနှစ်လောက်က ကိန်းဂဏန်းအချက်အလက်များ၊ အစီရင်ခံစာများကိုခေါင်းစဉ်ပေါင်းစုံဖြင့် ပြန်လည်ပြုစုခိုင်းနေ၍သာဖြစ်သည်။

တချို့သောအောက်ခြေဝန်ထမ်းများ၊ အထူးသဖြင့် လင်မယားနှစ်ယောက်စလုံး ဝန်ထမ်းဖြစ်နေကြသူများသည် ရုံးကပြန်ရောက်မှသာ ချက်ပြုတ်၊ လျှော်ဖွပ်၊ မီးပူတိုက်စသည့် အိမ်မှုကိစ္စများ လုပ်ကြရသည်။ ထိုဝန်ထမ်းများသည် ရုံးဆင်းနောက်ကျလျှင် အခက်အခဲများစွာကြုံတွေ့ကြရသည်။ အိမ်တွင် လူမမယ်ကလေးများရှိနေမည်ဆိုလျှင် ထိုကလေးများသည် ထမင်းငတ်ကြမည်ဖြစ်သည်။ တချို့ကလေးများသည် မိဘများ ပြန်အလာကို မစောင့်နိုင်ဘဲ ရေသောက်၊ ဗိုက်မှောက်ပြီး အိပ်ရာဝင်သွားကြရသည်။ များစွာစိတ်မကောင်းဖွယ်ရာပင်ဖြစ်သည်။

ထို့အပြင်အောက်ခြေဝန်ထမ်းများသည် တစ်နေ့တခြား မြင့်တက်လာသောကုန်ဈေးနှုန်းကိုအမီ မလိုက်နိုင်တော့ပေ။ ယခင်က နေ့စဉ်အသားဟင်းတစ်ခွက်လောက် စားနိုင်သော်လည်း လက်ရှိအချိန်တွင် အသားဟင်းကို နပ်မှန်အောင်မစားနိုင်တော့ပေ။ အသား၊ ငါးထဲတွင်လည်း အသီးအရွက်ရောပြီး ချက်ပြုတ် စားသောက်လာကြရသည်။ အာဟာရပြည့်ဝမှုမရှိတော့ပေ။ သိမ်ငယ်စိတ်ဝင်လာကြသည်။ အထူးသဖြင့် မိမိလုပ်ငန်းအပေါ် ဂုဏ်ယူတန်ဖိုးထားတတ်မှု မှေးမှိန်လာသည်။ အချို့သောဝန်ထမ်းများသည် အဂတိ လိုက်စားလာကြသည်။

မောင်းနှင်အားများလို

ခြုံ၍တင်ပြရလျှင် နိုင်ငံတစ်နိုင်ငံ၏မောင်းနှင်အားဖြစ်သည့် အစိုးရအဖွဲ့အစည်းကို ဝန်ထမ်းများဖြင့်ဖွဲ့စည်းထားခြင်းဖြစ်သည်။ နိုင်ငံ့တာဝန်အားလုံးကို သမ္မတတစ်ဦးတည်း၏စွမ်းပကားဖြင့် ပြီးမြောက်အောင်ထမ်းဆောင်နိုင်မည်မဟုတ်ချေ။ ထိုနည်းတူစွာ ဝန်ကြီးဌာနတစ်ခု၏ မစ်ရှင်အားလုံးကိုလည်း ဝန်ကြီး တစ်ဦးတည်းဖြင့် အပြီးသတ်နိုင်မည်မဟုတ်ချေ။

အစိုးရယန္တရားကြီးလည်ပတ်နိုင်ရန်သည် သမ္မတမှသည် သန့်ရှင်းရေးဝန်ထမ်းအထိ အဆင့်ဆင့်သော ဝန်ထမ်းများ၏ မောင်းနှင်အားများလိုအပ်ပါသည်။ ထိုဝန်ထမ်း အသီးသီး၏အရင်းအမြစ်များကို အကျိုးရှိစွာ အသုံးချနိုင်မည်ဆိုလျှင် အောင်မြင်မှုရရှိမည်မှာ ဧကန်မုချပင် ဖြစ်သည်။ ထိုသို့အကျိုးရှိစွာအသုံးချနိုင်ရန်အတွက် ဝန်ထမ်းများ၏စိတ်ဓာတ်ကို မြှင့်တင်ပေးရန်လိုအပ်သည်။ အထူးသဖြင့် အောက်ခြေဝန်ထမ်းများ၏ အခြေခံစားဝတ်နေရေးအဆင်ပြေအောင် ဖော်ဆောင်ပေးသင့်ပါသည်။

ဝန်ပိုများ လျှော့ချ

သို့မှသာလျှင် တာဝန်ကိုပျော်ရွှင်ချမ်းမြေ့စွာ ထမ်းဆောင်နိုင်ကြမည်ဖြစ်သည်။ ထို့အပြင် မလိုလားအပ်သော တာဝန်ပေးအပ်မှုများ၊ အချိန်ပိုခိုင်းခြင်းများကိုလည်း လျှော့ချသင့်ပါသည်။ နိုင်ငံ့ဝန်ထမ်းတစ်ဦးသည် အမှန်တကယ်လိုအပ်လျှင် တိုင်းပြည်နှင့်လူမျိုးအတွက် အသက်ကိုပင်ပေးဆပ်ရန် ဝန်လေးကြမည် မဟုတ်ချေ။ ထို့ကြောင့် အောက်ခြေဝန်ထမ်းများအပေါ် ကိုယ်ချင်းစာစိတ်မွေးမြူကာ ဝန်ထုပ်ဝန်ပိုးများ တဖြည်းဖြည်း လျှော့ချသွားနိုင်ကြပါစေ။

ဒေသဖွံ့ဖြိုးတိုးတက်ရေးလုပ်ငန်းများဆောင်ရွက်

သန်လျင် ဖေဖော်ဝါရီ ၂၆

၂၀၁၆-၂၀၁၇ ဘဏ္ဍာရေးနှစ် စိုက်ပျိုးရေး၊ မွေးမြူရေးနှင့် ဆည်မြောင်းဝန်ကြီးဌာန ကျေးလက်ဒေသဖွံ့ဖြိုးတိုးတက်ရေးဦးစီးဌာန၏ ခွင့်ပြုရန်ပုံငွေဖြင့် တင်ဒါအောင်မြင်သည့် မြတ်ကောင်းကင်ကုမ္ပဏီမှ တာဝန်ယူဆောင်ရွက်သည့် သန်လျင်မြို့နယ် ဖားကူးအနောက်ကျေးရွာတွင် လေးပေခွဲအချင်း စက်ရေတွင်းတူးဖော်ခြင်း၊ ဂါလန် ၂၄၀၀ ဆံ့ သံကူကွန်ကရစ် အမြင့်တင်ရေစင်ဆောက်လုပ်ခြင်း၊ ပေ (၁၀×၈×၈) ရေစက်ရုံနှင့် ဂါလန် ၅၀၀ ဆံ့ အုတ်ရေကန်ဆောင်ရွက်ခြင်းလုပ်ငန်းများ ပြီးစီးပြီဖြစ်သဖြင့် ဖေဖော်ဝါရီ ၂၁ ရက်တွင် မြို့နယ်ဦးစီးမှူးနှင့် ဝန်ထမ်းများမှ ကွင်းဆင်း၍ သက်ဆိုင်ရာကျေးရွာအုပ်ချုပ်ရေးမှူး၊ ကျေးရွာရေကော်မတီအဖွဲ့ဝင်များမှ ကျေးလက်ရေပေးရေးလုပ်ငန်း ရေရှည်အသုံးပြုနိုင်ရေးအတွက် ထိန်းသိမ်းဆောင်ရွက်နိုင်ရန် တွေ့ဆုံဆွေးနွေးခဲ့ပြီး ကျေးလက်ရေပေးရေးလုပ်ငန်းများအား လွှဲပြောင်းပေးအပ်ခဲ့ကြောင်း သိရသည်။

ချောစုစံ

မသန်စွမ်းသူများမဲပေးနိုင်ရေး တာဝန်ပေးဖွဲ့စည်း

လှိုင်သာယာ ဖေဖော်ဝါရီ ၂၆

၂၀၁၇ခုနှစ် ကြားဖြတ်ရွေးကောက်ပွဲကာလ ဆေးအကာအကွယ်နှင့် မသန်စွမ်းမဲဆန္ဒရှင်များ မဲပေးနိုင်ရေးအတွက် ကူညီရန်ဖွဲ့စည်းတာဝန်ပေးအပ်ပွဲကို ဖေဖော်ဝါရီ ၂၃ ရက်က ရန်ကုန်တိုင်းဒေသကြီး မြောက်ပိုင်းခရိုင် လှိုင်သာယာမြို့နယ် အထွေထွေအုပ်ချုပ်ရေးဦးစီးဌာနရုံး အစည်းဝေးခန်းမ၌ ပြုလုပ်သည်။ လှိုင်သာယာမြို့နယ်အတွင်း မျက်မမြင်ကိုးဦးနှင့် အခြားမသန်စွမ်း ၁၀၃ ဦးရှိကြောင်းသိရသည်။ **(၃၂၉)**

အသက်မွေးဝမ်းကျောင်းအထောက်အကူပြု သင်တန်းဖွင့်

ကျောက်တန်း ဖေဖော်ဝါရီ ၂၆

ရန်ကုန်တိုင်းဒေသကြီး (တောင်ပိုင်းခရိုင်) ကျေးလက်ဒေသဖွံ့ဖြိုးတိုးတက်ရေးဦးစီးဌာနမှူးကြီးမှူး၍ ၂၀၁၆-၂၀၁၇ ဘဏ္ဍာရေးနှစ် နိုင်ငံတော်ခွင့်ပြုငွေဖြင့် ကျောက်တန်းမြို့နယ် ကျေးလက်ဒေသဖွံ့ဖြိုးတိုးတက်ရေးဦးစီးဌာနမှ အသက်မွေးဝမ်းကျောင်း အထောက်အကူပြုလုပ်ငန်းဖြစ်သည့် ဆိုင်ကယ်ပြင်သင်တန်းဖွင့်ပွဲကို ကမာကလုပ်ကျေးရွာဘုန်းကြီးကျောင်းဝင်း၌ ဖေဖော်ဝါရီ ၂၂ ရက်က ကျင်းပခဲ့ရာ မြို့နယ်ဦးစီးမှူး ဦးတင်အောင်သန်းက သင်တန်းအဖွင့်အမှာစကားပြောကြားရာတွင် ကျေးလက်နေပြည်သူများ၏ လူမှုဘဝမြှင့်တင်ပေးနိုင်ရေးနှင့် ဆင်းရဲမှုလျှော့ချရေးအတွက် အလုပ်အကိုင်အခွင့်အလမ်းများရရှိအောင် ဆိုင်ကယ်ပြင်သင်တန်းကို ဖွင့်လှစ်ရခြင်းဖြစ်ကြောင်း ပြောကြားခဲ့သည်။

အဆိုပါအခမ်းအနားသို့ ကျောက်တန်းမြို့နယ် ကျေးလက်ဒေသဖွံ့ဖြိုးတိုးတက်ရေးဦးစီးဌာနမှ မြို့နယ်ဦးစီးမှူးနှင့်ဝန်ထမ်းများ၊ ကမာကလုပ်ကျေးရွာအုပ်ချုပ်ရေးမှူး၊ ရပ်မိရပ်ဖများ၊ သင်တန်းဆရာနှင့် သင်တန်းသားများတက်ရောက်ခဲ့ပြီး သင်တန်းသား ၂၀ ဖြင့် ရက်ပေါင်း ၂၀ ကြာ ဖွင့်လှစ်သင်ကြားပေးမည်ဖြစ်ကြောင်း သိရသည်။

စန်းစန်း(ကျောက်တန်း)

ကယားပြည်နယ်ခရီးသွားကဏ္ဍ ဖွံ့ဖြိုးတိုးတက်ရေး ခရီးစဉ်တိုးချဲ့ရန် နေရာသစ်ရှာဖွေ

လွိုင်ကော် ဖေဖော်ဝါရီ ၂၆

ကယားပြည်နယ်ဝန်ကြီးချုပ် ဦးအယ်လ်ဖောင်းရှိုနှင့် တာဝန်ရှိသူများသည် ဖေဖော်ဝါရီ ၂၄ ရက် နံနက် ၁၀ နာရီခွဲက ကယားပြည်နယ်ခရီးသွားကဏ္ဍ ဖွံ့ဖြိုးတိုးတက်ရေး ခရီးစဉ်တိုးချဲ့ရန် ဖရူဆိုမြို့နယ် မော်သီဒိုကျေးရွာအနီးရှိ ထီးပရူနူလိုဏ်ဂူသို့ သွားရောက်ကြည့်ရှုလေ့လာကြသည်။

အဆိုပါ ထီးပရူနူလိုဏ်ဂူ၏ ထူးခြားချက်သည် ဒေသခံများနှင့် နိုင်ငံခြားခရီးသွားများ စူးစမ်းလေ့လာချက်များအရ ထီးပရူနူလိုဏ်ဂူမှ ရေများသည် ဒီးမော့ဆိုမြို့နယ် ကွိုင်ငံကျေးရွာအနီးရှိ ကွိုင်ငံရေထွက်သို့ စီးဆင်းနေခြင်း၊ လိုဏ်ဂူဝတွင် သဘာဝရေတံခွန်ဖြစ်ပေါ်နေခြင်း၊ မြေအောက်မြစ်၊ မြေအောက်ဂူ နှစ်မျိုးတွဲနေပြီး နှစ်ဖက်ပွင့် မြေအောက်ဂူဖြစ်နေခြင်း၊ ထီးပရူနူလိုဏ်ဂူမှ အတွင်းဖက် တစ်မိုင်ကျော်တွင် လိုဏ်ဂူမျက်နှာပြင် ပေ ၂၀၀ ကျော် ကျယ်ဝန်းခြင်း၊ လက်ရှိထီးပရူနူလိုဏ်ဂူမှ အတွင်းဖက် နှစ်မိုင်ကျော်အထိ သွားရောက်စူးစမ်းလေ့လာနိုင်ခြင်း၊ ငွေတောင်ဆည် ရေစီးဝင်မှု အရင်းအမြစ်ဖြစ်ခြင်း၊ လိုဏ်ဂူအတွင်း သဘာဝအလျောက်ဖြစ်ပေါ်နေသော ရေတံခွန်များနှင့် ကျောက်စက်ပန်းဆွဲများဖြင့် လှပစွာတည်ရှိနေခြင်းတို့ကို လက်ရှိအနေအထားအရ တွေ့မြင်နေရသည်။

အဆိုပါ လိုဏ်ဂူသည် သဘာဝအခြေခံများနှင့် ပြည့်နှက်နေသော လိုဏ်ဂူဖြစ်ခြင်း၊ လွိုင်ကော်မှ ဖရူဆိုမြို့သို့ ၂၁မိုင်၊ ဖရူဆိုမြို့မှ ထီးပရူနူလိုဏ်ဂူသို့ ၁၀ မိုင်ကျော် ခရီးအကွာအဝေးတွင်သာ တည်ရှိခြင်း၊ လမ်းပန်းဆက်သွယ်ရေးလွယ်ကူစွာ သွားလာနိုင်ခြင်း၊ ဘူမိဗေဒအနေအထားကို ပြည်တွင်း၊ ပြည်ပခရီးသွားများနှင့် ပညာရှင်များ လေ့လာစူးစမ်းနိုင်ခြင်းတို့ကြောင့် ကယားပြည်နယ်၏ ခရီးသွားကဏ္ဍ ဖွံ့ဖြိုးတိုးတက်ရေး ခရီးစဉ်တိုးချဲ့နိုင်ရေးအတွက် နေရာသစ်အဖြစ် ဖော်ထုတ်ဆောင်ရွက်သွားရန် ကယားပြည်နယ်ဝန်ကြီးချုပ်က သက်ဆိုင်ရာ ဌာနဆိုင်ရာများနှင့် ဒေသခံများအား မှာကြားခဲ့သည်။

(ပြည်နယ်ပြန်/ဆက်)

ကွန်ကရစ်ပစ္စည်းများ အသုံးပြုမှုများပြားလာ၍ လုပ်ငန်းရှင်များ လုပ်ငန်းအဆင်ပြေကောင်းမွန်လျက်ရှိ

မင်းဘူး ဖေဖော်ဝါရီ ၂၆

မင်းဘူးခရိုင်အတွင်းရှိ ယခုနှစ်ခြောက်သွေ့ရာသီ အိမ်၊ ခြံများပြုပြင်ဆောက်လုပ်ရေးလုပ်ငန်းများတွင် ကွန်ကရစ်ပစ္စည်းများဖြစ်သည့် ကွန်ကရစ်တိုင်၊ ကွန်ကရစ်အုတ်၊ ကွန်ကရစ်ကျောက်စည်၊ ကျောက်ခွေများ ဝယ်ယူအသုံးပြုမှုများပြား၍ ကွန်ကရစ်လုပ်ငန်းရှင်များ လုပ်ငန်းအဆင်ပြေကောင်းမွန်လျက်ရှိကြောင်း သိရသည်။

သစ်တောထွက်ပစ္စည်းများ ရှားပါးလာမှုတို့ကြောင့် ခြံစည်းရိုးတိုင်များကို ကွန်ကရစ်တိုင်များဖြင့် အစားထိုးအသုံးပြုလာပြီး သံဆူးကြိုးများဖြင့် ကာရံသည့်အခါ သပ်ရပ်မှုရှိခြင်း၊ ရေရှည်ခိုင်ခံ့မှုရှိခြင်း၊ သစ်၊ ဝါးဈေးနှုန်းများကြီးမြင့်လာမှုတို့ကြောင့် ကွန်ကရစ်တိုင်များ ဝယ်ယူအသုံးပြုမှုပိုမိုများပြား လာခြင်းဖြစ်ကြောင်း ကွန်ကရစ်လုပ်ငန်းရှင်များထံမှ သိရသည်။

'ကွန်ကရစ်တိုင် သံချောင်းနှစ်ချောင်းပါတစ်လုံး ကျပ်ငါးထောင်၊ သံချောင်းသုံးချောင်းပါတစ်လုံး ကျပ်ခြောက်ထောင်ဈေး ရှိပါတယ်။ ကွန်ကရစ်အုတ် (၁ပေ x ၆လက်မ)တစ်ချပ်ကို ကျပ်နှစ်ရာရပြီး ရိုးရိုးမြေအုတ် အရွယ်အစားတစ်ချပ်ကို ခြောက်ဆယ်ကျပ်၊ ကျောက်စည်အကြီးတစ်လုံး ကျပ်တစ်သောင်းလေးထောင်၊ အသေးတစ်လုံး ကျပ်ခုနှစ်ထောင့်ငါးရာ၊ ကျောက်ခွေတစ်လုံးကို ကျပ်ကိုးထောင်နဲ့ ရောင်းရပါတယ်'ဟု ကွန်ကရစ်လုပ်ငန်းရှင် ဦးစိုးနိုင်က ပြောသည်။ ယခုလက်ရှိတွင် ဝယ်ယူသူများပြားလာမှုကြောင့် နေ့စားအလုပ်သမားများခေါ်ယူလုပ်ကိုင်ရပြီး နေ့စားခတစ်ဦးလျှင် ငွေကျပ်ငါးထောင်ပေးရပြီး ကွန်ကရစ်အုတ်ရိုက်သူများကို အုတ်တစ်ချပ်လျှင် ငွေကျပ်နှစ်ဆယ်နှုန်းဖြင့် အုတ်ချပ်ရေအတိုင်း ငွေရှင်းပေးရကြောင်းသိရသည်။

(ဖိုးပြည့်)

ဝက်သက်ရောဂါ သံသယရှိလူနာတွေ့ရှိသဖြင့် ဝက်သက်ဂျိုက်သိုး ကြိုတင်ကာကွယ်ဆေးထိုးနှံ

အုတ်တွင်း ဖေဖော်ဝါရီ ၂၆

ပဲခူးတိုင်းဒေသကြီး အုတ်တွင်းမြို့နယ်ပြည်သူ့ကျန်းမာရေးဦးစီးဌာနမှဦးဆောင်၍ မိခင်နှင့် ကလေးကျန်းမာရေးဦးစီးဌာနမှတာဝန်ရှိသူများနှင့် ရပ်ကွက်အုပ်ချုပ်ရေးမှူးတို့ပူးပေါင်းကာ ပဲခူးလမ်း ရပ်ကွက်အတွင်း ဝက်သက်သံသယရှိလူနာတစ်ဦးတွေ့ရှိရသဖြင့် ကာကွယ်ဆေးမရှိသေးသော အသက် ကိုးနှစ်မှ ၁၅ နှစ်အောက်ကလေး ၉၄ ဦးအား ဝက်သက်ဂျိုက်သိုးကာကွယ်ဆေးထိုးနှံပေးခြင်းကို ဖေဖော်ဝါရီ ၂၃ ရက် နံနက် ၉ နာရီက ပြန်ကြားရေးနှင့်ပြည်သူ့ဆက်ဆံရေးဦးစီးဌာနရုံး၌ ထိုးနှံပေးခဲ့သည်။

"ဖြစ်မှကုသခြင်းထက် မဖြစ်ခင်က ကြိုတင်ကာကွယ်ဆေးတွေ လာရောက်ထိုးနှံကြဖို့လိုပါတယ်။ အချို့ကလည်း ကျန်းမာရေးအသိပညာအားနည်းတာလည်းပါတာပေါ့"ဟု ကျန်းမာရေးဌာနမှ တာဝန်ရှိသူတစ်ဦးကပြောကြားသည်။

ကိုလွင်(ဆွာ)

ပြည်သူဗဟိုပြုရဲလုပ်ငန်းစနစ် (ဆင့်ပွား)သင်တန်းဆင်း

မင်္ဂလာတောင်ညွန့် ဖေဖော်ဝါရီ ၂၆

ရန်ကုန်အရှေ့ပိုင်းခရိုင် မင်္ဂလာတောင်ညွန့်မြို့နယ်ရဲတပ်ဖွဲ့ အောင်ဇေယျခန်းမ၌ ဖွင့်လှစ်သည့် ပြည်သူဗဟိုပြုရဲလုပ်ငန်းစနစ် (ဆင့်ပွား)သင်တန်း အမှတ်စဉ် (၃/ ၂၀၁၇) ဆင်းပွဲကို ဖေဖော်ဝါရီ ၂၄ ရက် နံနက် ၈ နာရီက ကျင်းပသည်။

အခမ်းအနားတွင် အရှေ့ပိုင်းခရိုင် ရဲတပ်ဖွဲ့မှူး ဒုတိယရဲမှူးကြီး ကျော်စိုးက အဖွင့်အမှာစကားပြောကြားပြီး သင်တန်းဆင်းလက်မှတ်များကို သင်တန်းသားများကိုယ်စား ဒုရဲအုပ်ရန်ပိုင်ဦးအား ပေးအပ်သည်။

သင်တန်းဆင်းပွဲအခမ်းအနားသို့ မြို့နယ်ရဲတပ်ဖွဲ့မှူး ရဲမှူး ခင်မောင်ဦး၊ မြို့နယ်အထွေထွေအုပ်ချုပ်ရေးမှူး ဦးရာဇာဝင်း၊ သင်တန်းနည်းပြများနှင့် သင်တန်းသားများ တက်ရောက်ခဲ့ကြောင်း သိရသည်။

(ကျော်စိုးမိုး)

အလှကုန်ပစ္စည်းများကို တစ်နေရာတည်းတွင်ရရှိနိုင်မည့် ဈေးရောင်းပွဲတော် ကျင်းပမည်

ရန်ကုန် ဖေဖော်ဝါရီ ၂၆

အလှကုန်ကဏ္ဍ ပိုမိုဖွံ့ဖြိုးတိုးတက်စေရန်အတွက် မြန်မာနိုင်ငံအလှကုန်အသင်းမှ ဦးစီးကျင်းပပြုလုပ်မည့် အလှကုန်အထူး DISCOUNT ဈေးရောင်းပွဲတော်ကြီး (COSMETIC SPECIAL DISCOUNT FESTIVAL-2017) ကို ရန်ကုန်မြို့ ဦးဝိစာရလမ်းရှိတပ်မတော်ခန်းမ၌လာမည့် မတ် ၃ ရက်မှ ၅ ရက်ထိ စည်ကားသိုက်မြိုက်စွာကျင်းပမည်ဖြစ်သည်။

အဆိုပါ အလှကုန်အထူး DISCOUNT ဈေးရောင်းပွဲတော်၌ ပြပွဲလာပြည်သူအမျိုးသမီးများအတွက် အမျိုးသမီးများအသုံးပြုသည့် ဆံပင်နှင့်ပတ်သက်သောအလှကုန်ပစ္စည်းများ၊ မျက်နှာနှင့်ပတ်သက်သော အလှကုန်ပစ္စည်းများ၊ ခန္ဓာကိုယ်အရေပြားနှင့် ပတ်သက်သော အလှကုန်ပစ္စည်းများအပါအဝင် Iin Care နှင့် Cosmetic အလှကုန်ပစ္စည်းများအား ခင်းကျင်းပြသရောင်းချမည်ဖြစ်ကာ ပြပွဲလာပြည်သူများအကျိုးရှိစေရန်အတွက် အလှကုန်နှင့် စပ်လျဉ်းသည့် အရေပြားကျန်းမာရေးအကြောင်းသိကောင်းစရာများ၊ အလှအပရေးရာနှင့် ပတ်သက်သည့် မိတ်ကပ်ပြင်ဆင်မှုများအား ပညာရှင်များက အခမဲ့တက်ရောက်ပြသ ဆွေးနွေးပေးသွားမည်ဖြစ်ကြောင်းသိရသည်။

အလှကုန်အထူး DISCOUNT ဈေးရောင်းပွဲတော်ကျင်းပရေးကော်မတီဥက္ကဋ္ဌ ဒေါ်သီရိသိန်းကျော်က "ပြပွဲလာပြည်သူအမျိုးသမီးများအတွက်အသိဗဟုသုတအပါအဝင် မိတ်ကပ်လိမ်းခြယ်တတ်တဲ့ အတတ်ပညာများပါရရှိစေမှာမို့ လွန်စွာ အကျိုးရှိစေမှာဖြစ်ပါတယ်။ ပြီးတော့ အလှကုန်ပစ္စည်းများကို သက်ဆိုင်ရာ Brand များကလည်း အထူး DISCOUNT နဲ့ ခင်းကျင်း ပြသရောင်းချပေးမှာဆိုတော့ ပြင်ပမှာဝယ်ယူရတာထက်စာရင် ထူးခြားတဲ့ DISCOUNT အစီအစဉ်များကို ပြပွဲလာသူများကရရှိကြမှာဖြစ်ပါတယ်။ ယင်းအပြင် မြန်မာနိုင်ငံအလှကုန်အသင်းအနေနဲ့လည်း အပိုဆောင်းပေးမယ့်လက်ဆောင်ပစ္စည်းများကို ပြပွဲလာဝယ်ယူတဲ့ ပြည်သူများအတွက် လက်ဆောင်ပေးမှာပါ" ဟုဆိုသည်။

အလှကုန်ပစ္စည်းများကိုတစ်နေရာထဲတွင်ရရှိမည့် အဆိုပါ ဈေးရောင်းပွဲတော်၌ မြန်မာနိုင်ငံအတွင်းရှိ နာမည်ကျော်ကြားအထူးလူကြိုက်များသော အလှကုန် ကုမ္ပဏီပေါင်း ၇၀ ကျော်မှ Brand ၁၀၀ ကျော်ကို ခင်းကျင်းပြသသွားမည်ဖြစ်ပြီး ပြခန်းအရေအတွက် ၁၅၀ ကျော်ရှိမည်ဖြစ်ကြောင်း၊ အလှကုန်ပစ္စည်းသုံးစွဲသူ ပြည်သူများအတွက်လည်း အလှကုန်ပစ္စည်းဈေးနှုန်းအား DISCOUNT ပြုလုပ်သည့်အနေဖြင့် အနည်းဆုံး ၁၀ ရာခိုင်နှုန်းမှ အများဆုံး ၆၀ ရာခိုင်နှုန်းထိ ခင်းကျင်းပြသရောင်းချပေးမည်ဖြစ်ကြောင်းသည်။

ထိုအပြင် အလှကုန်အထူး DISCOUNT ဈေးရောင်းပွဲတော်လာ ပြည်သူများ၏ Feeback ကိုကြည့်ကာ အလှကုန်အထူး DISCOUNT ဈေးရောင်းပွဲတော်အား နှစ်စဉ်ကျင်းပပြုလုပ်သွားမည်ဖြစ်ကြောင်း အလှကုန်အထူး DISCOUNT ဈေးရောင်းပွဲတော်ကျင်းပရေးကော်မတီမှ သိရသည်။

စိုးဝင်း(MLA)

သန်လျင်မြို့တွင်းသို့ နိုင်ငံခြားသား ကမ္ဘာလှည့်ခရီးသည်များ ဝင်ရောက်လေ့လာ

ရန်ကုန် ဖေဖော်ဝါရီ ၂၆

မြန်မာနိုင်ငံအတွင်းသို့ နိုင်ငံခြားသား ကမ္ဘာလှည့်ခရီးသည်များသည် တစ်ဦးချင်းသော်လည်းကောင်း၊ အဖွဲ့လိုက်သော်လည်းကောင်း ဝင်ရောက်လေ့လာလျက်ရှိရာ ၂၀၁၇ ခုနှစ်တွင် နိုင်ငံခြားသား ကမ္ဘာလှည့်ခရီးသည်များ ပိုမိုဝင်ရောက်လေ့လာလျက်ရှိသည်ကို တွေ့မြင်ရသည်။

ထိုသို့ နိုင်ငံခြားသား ကမ္ဘာလှည့်ခရီးသည်များ ဝင်ရောက်လေ့လာလျက်ရှိရာ သန်လျင်မြို့တွင်းသို့ နိုင်ငံခြားသားကမ္ဘာလှည့်ခရီးသည်များ ဝင်ရောက်၍ အနေ့ယာဉ်ဆိုက်ကားများဖြင့် လေ့လာခြင်း၊ မြင်းလှည်းများစီး၍ လေ့လာလျက်ရှိရာ ဖေဖော်ဝါရီ ၂၄ ရက် နံနက် ၁၀ နာရီက သန်လျင်မြို့ မြို့မတောင်ရပ်ကွက်အတွင်းနိုင်ငံခြားသား ကမ္ဘာလှည့်ခရီးသည်များ ခြေကျင်လျှောက်၍ လေ့လာနေကြသည်ကို တွေ့မြင်ရသည်။

အဆိုပါ နိုင်ငံခြားသား ကမ္ဘာလှည့်ခရီးသည်များ သန်လျင်မြို့တွင်းသို့ ဝင်ရောက်လေ့လာခြင်းဖြင့် အနေ့ယာဉ်လုပ်သားကြီးများနှင့် မြင်းလှည်းမောင်းလုပ်သားကြီးများ ဝင်ငွေများရှိသဖြင့် နိုင်ငံခြားသား ကမ္ဘာလှည့်ခရီးသည်များ မြန်မာနိုင်ငံအတွင်းသို့ ပိုမိုဝင်ရောက်လေ့လာစေလိုကြောင်း အနေ့ယာဉ်လုပ်သားကြီးများကပြောကြသည်။

သက်နိုင် (သန်လျင်)

မူးယစ်ဆေးဝါးအကြောင်းနှင့်ပတ်သက်၍ အသိပညာပေးဟောပြောပွဲပြုလုပ်

တနင်္သာရီ ဖေဖော်ဝါရီ ၂၆
တနင်္သာရီတိုင်းဒေသကြီး တနင်္သာရီမြို့နယ် ပြန်ကြားရေးနှင့် ပြည်သူ့ဆက်ဆံရေးဦးစီးဌာနနှင့် မြို့နယ်မူးယစ်ဆေးဝါးတားဆီးကာကွယ်ရေးအဖွဲ့ဝင်များသည် ဌာနဆိုင်ရာများနှင့်ပူးပေါင်း၍ ဖေဖော်ဝါရီ ၂၃ ရက် နံနက် ၉ နာရီခွဲက မြို့နယ်ပြည်သူ့စာကြည့်တိုက်အတွင်း ပြည်သူ့အကျိုးပြု လုပ်ငန်းစဉ်တစ်ခုဖြစ်သော မူးယစ်ဆေးဝါးနှင့်ပတ်သက်သည့် အသိပညာပေးဟောပြောခြင်းကို ပြုလုပ်ခဲ့သည်။

မြို့နယ်အထွေထွေအုပ်ချုပ်ရေးဦးစီးဌာန ဒုတိယမြို့နယ်အုပ်ချုပ်ရေးမှူး ဦးစိုးဝင်းမှ မိမိရပ်ကွက်၊ မြို့နယ်အတွင်း မူးယစ်ဆေးဝါးအန္တရာယ် ကာကွယ်တားဆီးရေးအတွက် ပြည်သူများမှ အမျိုးသားရေးတာဝန်တစ်ရပ်အနေဖြင့် အသိတရားရှိရှိ ပူးပေါင်းကူညီဆောင်ရွက်ပေးကြပါရန်တိုက်တွန်းအမှာစကားပြောကြားပြီး၊ မြို့မရဲစခန်းမှူး ရဲအုပ်မောင်မောင်က မူးယစ်ဆေးဝါးအဓိပ္ပာယ်၊ ဥပဒေနှင့် မိသားစုဆိုးကျိုးများကို ပညာပေးဆွေးနွေးခဲ့သည်။

ဆက်လက်၍ မြို့နယ်ကျန်းမာရေးဦးစီးဌာန မြို့နယ်ကုသရေးမှူး ဒေါက်တာလင်းထိုက်က မူးယစ်ဆေးစွဲသူတို့၏ စရိုက်လက္ခဏာနှင့် ဘေးထွက်ဆိုးကျိုးနှင့် ဆေးစွဲနေသူများ တရားဝင်မှတ်ပုံတင်၍ ဆေးဖြတ်လိုပါက အခမဲ့ဆေးဖြတ်ပေးလျက်ရှိကြောင်းကိုလည်းကောင်း၊ မြို့နယ်မိခင်နှင့်ကလေးစောင့်ရှောက်ရေးဌာန တာဝန်ခံဆရာမ ဒေါ်စန်းလွင်က မူးယစ်ဆေးစွဲနေသူတစ်ဦးကို ထိန်းသိမ်းစောင့်ရှောက်ရခြင်းနှင့်ပတ်သက်၍ အတွေ့အကြုံနှင့် ရင်တွင်းဖြစ်များကိုလည်းကောင်း၊ မြို့နယ်အမျိုးသမီးရေးရာအဖွဲ့ဥက္ကဋ္ဌ ဒေါ်အေးတင်က အမျိုးသမီးမိခင်လောင်းများနှင့် မူးယစ်ဆေးကဏ္ဍ ကာကွယ်ထိန်းသိမ်းနည်းလမ်းများကိုလည်းကောင်း ပညာပေးဆွေးနွေးခဲ့သည်။

ယင်းအပြင် မြို့နယ်မူးယစ်ဆေးဝါးတားဆီးကာကွယ်ရေးအဖွဲ့ဝင် ဦးစိုးရီ (နောင်စိုးရီ) က စာရိတ္တကောင်းမွန်သော လူငယ်များအား ဖော်ဆောင်နိုင်ရေးအတွက် ယနေ့လူငယ်နှင့် မူးယစ်ဆေးဝါးအန္တရာယ်အကြောင်းနှင့် မူးယစ်ကင်းစင်တနင်္သာရီမြို့တစ်ခွင်ဟူသော ဆိုင်းဘုတ်စိုက်ထူနိုင်သည်အထိ ဝိုင်းဝန်းကူညီပေးကြစေလိုကြောင်းကိုလည်းကောင်း ဟောပြောခဲ့သည်။

ဆက်လက်၍ မြို့နယ်(ပြန်/ဆက်)ဦးစီးမှူး ဒေါ်မိသူဇာက ပညာပေးဟောပြောပွဲအခမ်းအနား ကျင်းပရခြင်း၏ ရည်ရွယ်ချက်များနှင့်ပတ်သက်၍ ရှင်းလင်းဆွေးနွေးပြောကြားပြီး အခမ်းအနားတက်ရောက်လာသူများမှ သိရှိလိုသည်များအား မေးမြန်းဆွေးနွေးခဲ့ကြောင်း သိရသည်။

နန်းသာရီ–ထိန်ဝင်း(ပြန်ဆက်)

စာကြည့်တိုက်များရှင်သန်ခိုင်မာရေး အလုပ်ရုံဆွေးနွေးပွဲကျင်းပ

ဘားအံ ဖေဖော်ဝါရီ ၂၆
ကရင်ပြည်နယ် ဘားအံမြို့နယ်အတွင်းရှိ စာကြည့်တိုက်များ ဖွံ့ဖြိုးတိုးတက်၍ ရှင်သန်ခိုင်မာရေးအတွက် စာကြည့်တိုက်အလုပ်ရုံဆွေးနွေးပွဲကို ဖေဖော်ဝါရီ ၂၃ ရက် နံနက် ၉ နာရီက ဘားအံခရိုင် ပြန်ကြားရေးနှင့် ပြည်သူ့ဆက်ဆံရေးဦးစီးဌာန ပြည်သူ့စာကြည့်တိုက်၌ ကျင်းပခဲ့သည်။

အလုပ်ရုံဆွေးနွေးပွဲတွင် ကရင်ပြည်နယ် ပြန်ကြားရေးနှင့်ပြည်သူ့ဆက်ဆံရေးဦးစီးဌာန ဒုတိယညွှန်ကြားရေးမှူး ဒေါ်ခင်စောလင်းက အဖွင့်အမှာစကားပြောကြားပြီး ဘားအံခရိုင်ဦးစီးဌာနမှူး ဒေါ်တင်တင်ထွေးက အလုပ်ရုံဆွေးနွေးပွဲကျင်းပရခြင်း၏ ရည်ရွယ်ချက်များကို ရှင်းလင်းပြောကြားကာ မြို့နယ်ဦးစီးမှူး ဦးစောဝင်းဂိတ်က မြို့နယ်အတွင်းရှိ စာကြည့်တိုက်များအခြေအနေကို ရှင်းလင်းဆွေးနွေးခဲ့သည်။

ယင်းနောက် အလုပ်ရုံဆွေးနွေးပွဲသို့ စာကြည့်တိုက်မှူးများ၊ စာကြည့်တိုက်ကော်မတီဝင်များ စုစုပေါင်း ၃၇ ဦး တက်ရောက်ခဲ့ပြီး ၎င်းတို့က မိမိတို့လက်ရှိဆောင်ရွက်နေသည့် စာကြည့်တိုက်များ၏အခြေအနေ၊ အားနည်းချက်၊ အားသာချက်၊ လိုအပ်ချက်နှင့် ကြုံတွေ့ရသည့် အခက်အခဲများကို ရှင်းလင်းပြောကြားခဲ့သည်။

ကရင်ပြည်နယ်အစိုးရအဖွဲ့က (၆၂)နှစ်မြောက် ကရင်ပြည်နယ်နေ့အထိမ်းအမှတ် မဂ္ဂဇင်းနှင့် ပြက္ခဒိန်များ၊ ဦးဆောက်ပန်းစာပေမှ ဂျာနယ်စုံနှင့် ပြန်ကြားရေးနှင့်ပြည်သူ့ဆက်ဆံရေးဦးစီးဌာန ပြည်နယ်ဦးစီးမှူးနှင့် ခရိုင်ဦးစီးမှူးတို့က သုတ၊ ရသ၊ စာအုပ်၊ စာစောင်များကို စာကြည့်တိုက်များအတွက် ပေးအပ်လှူဒါန်းခဲ့ကြပြီး ထူးဂုဏ်ကျေးရွာ ထူးမြတ်သစ္စာစာကြည့်တိုက်ကော်မတီဥက္ကဋ္ဌ ဦးစောတင်မောင်စိန်က ဘားအံခရိုင်ရုံး ပြည်သူ့စာကြည့်တိုက်အတွက် တန်ဖိုးငွေကျပ်ကိုးသောင်းရှိ ပလတ်စတစ်ကုလားထိုင်အလုံး ၂၀ လုံးကို ပေးအပ်လှူဒါန်းခဲ့ကြောင်း သိရသည်။

စောမျိုးမင်းသိန်း(ပြန်/ဆက်)

တားမြစ်အလှကုန်ပစ္စည်းများ ရောင်းချခြင်းရှိ၊ မရှိ စစ်ဆေး

ကျုံပျော် ဖေဖော်ဝါရီ ၂၆
ဧရာဝတီတိုင်းဒေသကြီး ကျုံပျော်မြို့နယ် အစားအသောက်နှင့် ဆေးဝါးကြီးကြပ်မှုကော်မတီက ကျန်းမာရေးအတွက် ဘေးအန္တရာယ်ဖြစ်စေနိုင်သော တားမြစ်ဓာတုပစ္စည်းများပါသော အလှကုန်များ ရောင်းချခြင်းရှိ၊ မရှိ စစ်ဆေးခြင်းကို ဖေဖော်ဝါရီ ၂၃ ရက်က ဆောင်ရွက်ခဲ့ကြောင်း သိရသည်။

ယင်းသို့ဆောင်ရွက်ရာတွင် မြို့ပေါ်ရှိ အလှကုန်ပစ္စည်းအရောင်းဆိုင်များ၊ မြို့မဈေးအတွင်းရှိ အလှကုန်ပစ္စည်းအရောင်းဆိုင်များသို့ လှည့်လည်စစ်ဆေးခြင်းများ ဆောင်ရွက်ခဲ့ပြီး တားမြစ်ထားသည့် အလှကုန်ပစ္စည်းများ ရောင်းချခြင်းမပြုရေး၊ အဆိုပါကုန်ပစ္စည်းများအား ဆင့်ပွားသိရှိနိုင်ရေးတို့ကို ပညာပေးဆွေးနွေးခြင်းများ ဆောင်ရွက်ခဲ့သည်။

အဆိုပါ တားမြစ်ဓာတုဆေးပါသော အလှကုန်များ သုံးစွဲမိပါက အရေပြားယားယံခြင်း၊ အရေပြားပျက်စီးခြင်းနှင့် ခန္ဓာကိုယ်အတွက် မလိုလားအပ်သော ဘေးထွက်ဆိုးကျိုးများ ဖြစ်ပေါ်ခြင်းတို့ကို ခံစားရနိုင်ကြောင်းဖြင့် သိရသည်။

နေဝင်းမြင့်(ပြန်/ဆက်)

သက်ငယ်မုဒိမ်းမှုများမဖြစ်ပွားစေရေးပညာပေးဟောပြောမှုများ ညောင်လေးပင်၌ဆောင်ရွက်

ညောင်လေးပင် ဖေဖော်ဝါရီ ၂၆
ပဲခူးတိုင်းဒေသကြီး ညောင်လေးပင်မြို့နယ်ရဲတပ်ဖွဲ့နယ်မြေအတွင်း သက်ငယ်မုဒိမ်းမှုများမဖြစ်ပွားစေရေး၊ လူကုန်ကူးမှုတားဆီးကာကွယ်ရေးနှင့် မူးယစ်ဆေးဝါးမှု တားဆီးကာကွယ်နိုင်ရေးတို့အတွက် မြို့နယ်ရဲတပ်ဖွဲ့မှူး ရဲမှူးကိုကိုကြီးဦးဆောင်၍ ညောင်လေးပင်မြို့ မြို့မရဲစခန်းမှူး၊ သက်ဆိုင်ရာ နယ်မြေရဲစခန်းမှူးများ၊ နယ်ထိန်းခေါင်းဆောင်များနှင့် တာဝန်ရှိသူများပူးပေါင်းပြီး ပြည်သူလူထုအားအသိပညာပေးဟောပြောမှုနှင့် လက်ကမ်းစာစောင်ဖြန့်ဝေမှုများကို ဆောင်ရွက်ခဲ့ကြောင်း သိရသည်။

အဆိုပါအသိပညာပေးဆောင်ရွက်ရာတွင် ညောင်လေးပင်မြို့ မြို့မ(၄)ရပ်ကွက် အုပ်ချုပ်ရေးမှူးရုံးနှင့် မြို့မဈေးကြီး၌လည်းကောင်း၊ ပြွန်တန်ဆာမြို့ မြို့မ(၃)ရပ်ကွက်ရှိ စိုက်ပျိုးရေးရုံးခန်းမနှင့် ဆွယ်တော်ဈေး၌လည်းကောင်း၊ ပိန်းဇလုပ်မြို့အုပ်ချုပ်ရေးမှူးရုံးနှင့် အခြေခံပညာအထက်တန်းကျောင်း၌လည်းကောင်း၊ ကင်မွန်ခြုံကျေးရွာ အခြေခံပညာအလယ်တန်းကျောင်း၌လည်းကောင်း အသိပညာပေးဟောပြောခြင်းနှင့် လက်ကမ်းစာစောင်များဖြန့်ဝေခြင်းတို့ကို ဆောင်ရွက်ခဲ့ကြောင်း သိရသည်။

မြို့နယ်(ပြန်/ဆက်)

မြစိမ်းရောင်ကျေးရွာစီမံကိန်း အရင်းမပျောက်ရန်ပုံငွေ လည်ပတ်မှုအဆင်ပြေစေရေး ကွင်းဆင်းဆောင်ရွက်

တပ်ကုန်း ဖေဖော်ဝါရီ ၂၆
နေပြည်တော်ဥတ္တရခရိုင်၊ တပ်ကုန်းမြို့နယ်အတွင်းရှိ ကျေးရွာများဖွံ့ဖြိုးတိုးတက်ရေးနှင့် ဆင်းရဲမှုလျှော့ချရေးအတွက် မြစိမ်းရောင်စီမံကိန်း ကျေးရွာတစ်ရွာလျှင် ငွေကျပ်သိန်း ၃၀၀ မတည်ပြီး အကောင်အထည်ဖော်ဆောင်ရွက်လျက်ရှိသည့် လုပ်ငန်းများကို ဖေဖော်ဝါရီ ၂၃ ရက် နံနက်ပိုင်းက တာဝန်ရှိသူများမှ ကွင်းဆင်းစစ်ဆေးခဲ့ကြောင်း သိရသည်။

ယင်းသို့ကွင်းဆင်းစစ်ဆေးရာတွင် မြို့နယ်ကျေးလက်ဒေသဖွံ့ဖြိုးတိုးတက်ရေးဦးစီးဌာနမှ ဦးစီးအရာရှိ ဒေါ်နေခြည်ဇာဝေနှင့် ဝန်ထမ်းများက မြစိမ်းရောင်စီမံကိန်းဝင်ကျေးရွာဖြစ်သည့် သပြေကုန်းကျေးရွာနှင့် ကြက်သွန်ခင်းကျေးရွာမှ ဒေသခံပြည်သူများ ၂၀၁၆-၂၀၁၇ ဘဏ္ဍာနှစ်အတွင်း မြစိမ်းရောင်စီမံကိန်းဖြင့် ဆောင်ရွက်ထားရှိသော စိုက်ပျိုးရေးလုပ်ငန်း၊ မွေးမြူရေးလုပ်ငန်း၊ ရောင်းဝယ်ရေးလုပ်ငန်း၊ ကုန်ထုတ်လုပ်ငန်းများ၏ လချုပ်စာရင်းများ၊ စာရင်းဇယားများထိန်းသိမ်းထားရှိမှုအခြေအနေများကို စစ်ဆေး၍ စိုက်ပျိုးရေးလုပ်ငန်းများကို ကွင်းဆင်းစစ်ဆေးခဲ့ကြောင်း သိရသည်။

တင်စိုးလွင်(ပြန်/ဆက်)

စံပြငါးမွေးမြူရေးလုပ်ငန်းဆောင်ရွက်ရန် အရင်းမပျောက်မတည်ငွေပေးအပ်

လွိုင်ကော် ဖေဖော်ဝါရီ ၂၆
ကယားပြည်နယ်အစိုးရအဖွဲ့မှ ငါးမွေးမြူရေးအစုအဖွဲ့များသို့ စံပြငါးမွေးမြူရေးလုပ်ငန်းဆောင်ရွက်ရန် အရင်းမပျောက် မတည်ငွေပေးအပ်ပွဲကို ဖေဖော်ဝါရီ ၂၃ ရက် နံနက် ၁၁ နာရီခွဲက ကယားပြည်နယ်အစိုးရအဖွဲ့ရုံး အစည်းအဝေးခန်းမ၌ ပြုလုပ်ခဲ့သည်။

ကယားပြည်နယ်အစိုးရအဖွဲ့က ရင်းနှီးမြှုပ်နှံမှုအပိုင်း၏ လိုအပ်ချက်ကို ဖြည့်ဆည်းပေးသည့်အနေဖြင့် ပြည်နယ်အတွင်းမှာရှိသည့် ငါးမွေးသောတောင်သူများ စုစည်းဖွဲ့စည်းထားသည့် ငါးမွေးမြူရေးအစုအဖွဲ့(၉)ဖွဲ့ရှိသည့်အနက် တောင်သူများက ရွေးချယ်အဆိုပြုထားရှိသည့် လွိုင်ကော်မြို့နယ် သတ္တပလူ-ရေနီကန်အစုအဖွဲ့၊ ဒီးမော့ဆိုမြို့နယ် ဝီသဲကူးအစုအဖွဲ့နှင့် ဒီးမော့ဆိုမြို့မ အစုအဖွဲ့တို့ကို တစ်ဖွဲ့လျှင် ငွေကျပ် ၆၃ သိန်းစီဖြင့် စုစုပေါင်း ၁၈၉ သိန်းကို အရင်းမပျောက်မတည်ငွေအဖြစ် ပံ့ပိုးကူညီပေးသွားခြင်းဖြစ်ကြောင်း၊ ငါးလုပ်ငန်းဦးစီးဌာန၏ နည်းပညာပံ့ပိုးမှု၊ ငါးမွေးသောတောင်သူအစုအဖွဲ့များ၏ စည်းစည်းလုံးလုံးလိုက်နာဆောင်ရွက်မှုတို့ဖြင့် စံပြငါးမွေးမြူရေးလုပ်ငန်းကို အောင်မြင်စွာ အကောင်အထည်ဖော်ဆောင်ရွက်သွားကြရန်နှင့် ကယားပြည်နယ်၏ ငါးမွေးမြူရေးကဏ္ဍ တိုးတက်အောင်မြင်အောင် ဆောင်ရွက်သွားကြရန် တိုက်တွန်းမှာကြားလိုကြောင်း ပြည်နယ်ဝန်ကြီးချုပ် ဦးအယ်လ်ဖောင်းရှိုက ပြောကြားခဲ့သည်။

ဆက်လက်၍ ပြည်နယ်ဝန်ကြီးချုပ်နှင့် ပြည်နယ်လွှတ်တော်ဒုတိယဥက္ကဋ္ဌတို့က မရင်းမပျောက်မတည်ငွေများ ပေးအပ်ရာ ငါးမွေးသူတောင်သူများက လက်ခံရယူခဲ့သည်။ ကယားပြည်နယ်အတွင်း ငါးမွေးမြူရေးကဏ္ဍကို အဓိကထားဆောင်ရွက်နေပြီး ငါးမွေးသူတောင်သူ ၁၆၁ ဦးက ငါးမွေးကန်ဧက ၈၉၂ ဧကကို လုပ်ကိုင်လျက်ရှိကြောင်း၊ ငါးထုတ်လုပ်မှုအနေဖြင့် တစ်ဧကပျမ်းမျှ ပိဿာ ၅၀၀ ကျော်သာ ထုတ်လုပ်နိုင်ကြောင်း သိရသည်။

ကယားပြည်နယ်(ပြန်/ဆက်)

နေပြည်တော်စာပေစကားဝိုင်းအဖွဲ့နှင့် ဇေယျာသီရိမြို့နယ် စာပေဝါသနာရှင်များ စာပေရေးရာတွေ့ဆုံဆွေးနွေး

နေပြည်တော် ဖေဖော်ဝါရီ ၂၆

ကျောင်းနေအရွယ်ကလေးသူငယ်များ၏ ကာယ၊ ဉာဏနှင့် စိတ္တသုခများ စနစ်တကျဖွံ့ဖြိုးတိုးတက်စေရန်နှင့် စာမတတ်သူပပျောက်ရေးမှသည် စာမဖတ်သူပပျောက်စေရန် ရည်ရွယ်၍ နေပြည်တော်စာပေစကားဝိုင်းအဖွဲ့နှင့် ဇေယျာသီရိမြို့နယ်အတွင်းရှိ စာပေဝါသနာရှင်များ စာပေရေးရာ တွေ့ဆုံဆွေးနွေးပွဲကို ဖေဖော်ဝါရီ ၂၂ ရက်က ဇေယျာသီရိမြို့နယ် ပြန်ကြားရေးနှင့်ပြည်သူ့ဆက်ဆံရေးဦးစီးဌာနရုံး ပြည်သူ့စာကြည့်တိုက်၌ ပြုလုပ်ခဲ့ကြောင်းသိရသည်။

ဆွေးနွေးပွဲတွင် နေပြည်တော်စာပေစကားဝိုင်းအဖွဲ့မှ စာရေးဆရာ မျိုးမြင့်(မြန်မာစာ)က မြန်မာစာပေနှင့်ပတ်သက်၍ လည်းကောင်း၊ ကဗျာဆရာဝေမိုးအောင်က ကဗျာရေးစပ်ပုံနှင့်ပတ်သက်၍ လည်းကောင်း၊ စာရေးဆရာမဇင်က စာပေရေးရာနှင့်ပတ်သက်၍ လည်းကောင်း၊ ဇေယျာသီရိမြို့နယ် ကဗျာဆရာ မင်းနွယ်သွေးက ကလေးစာပေအကြောင်းများကိုလည်းကောင်း ဟောပြောဆွေးနွေးခဲ့ကြသည်။

အဆိုပါဆွေးနွေးပွဲသို့ နေပြည်တော်စာပေစကားဝိုင်းအဖွဲ့မှ ကဗျာဆရာသဝဏ်၊ ဇေယျာသီရိမြို့နယ်အတွင်းရှိ စာပေဝါသနာရှင်များ၊ ကျောင်းသားကျောင်းသူလေးများ၊ ဌာနဆိုင်ရာ ဝန်ထမ်းများတက်ရောက်ဆွေးနွေးခဲ့ကြောင်း သိရသည်။

(ရွှေဆူး)

သဘာဝဘေးလျော့ပါးရေး စေတနာ့ဝန်ထမ်း လူငယ်ဆင့်ပွားသင်တန်းဖွင့်လှစ်

ဖန်းမော် ဖေဖော်ဝါရီ ၂၆

လူမှုဝန်ထမ်း၊ ကယ်ဆယ်ရေးနှင့်ပြန်လည်နေရာချထားရေးဝန်ကြီးဌာနနှင့် ကချင်ပြည်နယ်အစိုးရအဖွဲ့တို့ ပူးပေါင်းဖွင့်လှစ်သော သဘာဝဘေးလျော့ပါးရေး စေတနာ့ဝန်ထမ်း လူငယ်ဆင့်ပွားသင်တန်းဖွင့်ပွဲကို ဖေဖော်ဝါရီ ၂၂ ရက် နံနက် ၉ နာရီက ကချင်ပြည်နယ် ဗန်းမော်ခရိုင်စိုက်ပျိုးရေးဦးစီးဌာနရုံး ခန်းမ၌ ကျင်းပခဲ့သည်။

အခမ်းအနားတွင် ကချင်ပြည်နယ်ကယ်ဆယ်ရေးနှင့် ပြန်လည်နေရာချထားရေးဦးစီးဌာန ပြည်နယ်ဦးစီးမှူး ဦးမင်းသိန်းက သင်တန်းဖွင့်လှစ်ရခြင်း၏ ရည်ရွယ်ချက်ကို ရှင်းလင်းပြောကြားခဲ့သည်။ ယင်းနောက် အခမ်းအနားသို့ ခရိုင်၊ မြို့နယ်အဆင့်ဌာနဆိုင်ရာများ၊ ကြက်ခြေနီတပ်ဖွဲ့ဝင်များ၊ မီးသတ်တပ်ဖွဲ့ဝင်များ၊ သင်တန်းသားများတက်ရောက်ကြပြီး မြန်မာနိုင်ငံတွင် ဆောင်ရွက်လျက်ရှိသော သဘာဝဘေးကြိုတင်ကာကွယ်ရေး လုပ်ငန်းများအကြောင်းကို ဗွီဒီယိုမှတ်တမ်းများအား ရှင်းလင်းပြသ၍ မီးဘေး၊ ရေဘေး၊ လျှင်ဘေးပညာပေးလက်ကမ်းစာစောင်များကို ဖြန့်ဝေပေးခဲ့သည်။

အဆိုပါသင်တန်းတွင် ပြည်နယ်ဦးစီးမှူး ဦးမင်းသိန်း၊ ဗန်းမော်ခရိုင် ကယ်ဆယ်ရေးနှင့် ပြန်လည်နေရာချထားရေးဦးစီးဌာန ခရိုင်ဦးစီးမှူး ဦးမြင့်ဌေး၊ ခရိုင်မီးသတ်ဦးစီးဌာန ခရိုင်ဦးစီးမှူး ဦးစိုးမင်းခိုင်၊ ခရိုင်မိုးဇလဦးစီးမှူး ဦးတင်သောင်းနှင့် မြစ်ကြီးနားမြို့ ရွှေ့ပြောင်းသွားလာနေထိုင်ခြင်းဆိုင်ရာ နိုင်ငံတကာအဖွဲ့အစည်း (IOM-International Organization For Migration) မှ စီမံကိန်းအရာရှိ ဦးဆန်မိုင်တို့က မီးဘေးကြိုတင်ကာကွယ်ရေး၊ ရှာဖွေကယ်ဆယ်ရေး၊ မိုးဇလဆိုင်ရာအန္တရာယ်များ၊ ကြိုတင်သတိပေးစနစ်၊ ရပ်ရွာအခြေပြု သဘာဝဘေးစီမံခန့်ခွဲမှု၊ မြန်မာနိုင်ငံ၏ သဘာဝဘေးစီမံခန့်ခွဲမှုစနစ်၊ သဘာဝဘေးအန္တရာယ်နှင့်ကျန်းမာရေး၊ ရှေးဦးသူနာပြုစုခြင်း စသည့်သင်ခန်းစာများအား သင်ကြားပို့ချပေးခဲ့သည်။

ဗန်းမော်မြို့ပေါ်ရှိ ရပ်ကွက်များမှ စေတနာ့ဝန်ထမ်းသင်တန်းသား ၃၀ ဦးတက်ရောက်ပြီး သင်တန်းကာလမှာ ဖေဖော်ဝါရီ ၂၂ ရက်မှ ၂၄ ရက်အထိ သုံးရက်ကြာ ဖွင့်လှစ်ပေးခဲ့ကြောင်း သိရသည်။

(ခရိုင်ပြန်/ဆက်)

ယာယီသံလမ်းကူးတံတား တည်ဆောက်မှုနှင့် မြေသားဖော်ထုတ်ခြင်းလုပ်ငန်း ဆောင်ရွက်

မိတ္ထီလာ ဖေဖော်ဝါရီ ၂၆

မန္တလေးတိုင်းဒေသကြီး သာစည် - မြင်းခြံရထားလမ်းပိုင်း မိုင်တိုင်အမှတ် ၃၂၀/၄ နှင့် ၃၂၀/၅ ကြားရှိ မိတ္ထီလာမြို့ အရှေ့ပြင်ဈေးရပ်ကွက် ပွဲစားတန်းနယ်မြေအတွင်း၌ မိုးရာသီတွင် နှစ်စဉ်ရေနစ်မြုပ်မှုကြောင့် ရထားလမ်းအောက်ရှိ ရေပိုက်ပြွန်နေရာအား အကျယ် ခြောက်ပေရှိ (ရထားလမ်းကူး)မြောင်းတံတားတစ်စင်း တည်ဆောက်ရန်အတွက် မီးရထားသွားလာရေးမပျက်စေရန် ဖေဖော်ဝါရီ ၂၃ ရက် နံနက်က ယာယီသံလမ်းကူးတံတား တည်ဆောက်မှုနှင့် မြေသားဖော်ထုတ်ခြင်းလုပ်ငန်း ဆောင်ရွက်လျက်ရှိကြောင်း သိရသည်။

၂၀၁၆-၂၀၁၇ဘဏ္ဍာနှစ် စည်ပင်သာယာရေးအဖွဲ့ဘဏ္ဍာငွေဖြင့် သာစည်-မြင်းခြံရထားလမ်းပိုင်း မိုင်တိုင်အမှတ် ၃၂၀/၄နှင့် ၃၂၀/၅ကြားရှိ မိတ္ထီလာမြို့ အရှေ့ပြင်ဈေးရပ်ကွက် ပွဲစားတန်းနယ်မြေအတွင်း၌ မိုးရာသီတွင် နှစ်စဉ်ရေနစ်မြုပ်မှုကြောင့် ရထားလမ်းအောက်ရှိ ရေပိုက်ပြွန်နေရာအား အကျယ် ခြောက်ပေရှိ (ရထားလမ်းကူး)မြောင်းတံတားတစ်စင်း ဆောက်လုပ်သွားမည်ဖြစ်သည်။

အဆိုပါ ရထားသံလမ်းကူးနေရာ၌ မြန်မာ့မီးရထား အင်ဂျင်နီယာဌာနမှ ရထားသွားလာမှုမပျက်စေရန်အတွက် ယာယီသံလမ်းတံတား တည်ဆောက်မှုနှင့် မြေသားဖော်ထုတ်ခြင်းလုပ်ငန်းကို ဆောင်ရွက်လျက်ရှိကြောင်း မြန်မာ့မီးရထား အင်ဂျင်နီယာဌာနမှ တာဝန်ရှိသူများက ပြောသည်။

သိန်းမြင့်ကျော်(မိတ္ထီလာ)

ကြက်ခြေနီလုပ်ငန်းဆောင်ရွက်မှုများ ပိုမိုထိရောက်အောင်မြင်ရေး ညှိနှိုင်းဆွေးနွေး

မိတ္ထီလာ ဖေဖော်ဝါရီ ၂၆

မိတ္ထီလာခရိုင်အတွင်း ကြက်ခြေနီလုပ်ငန်းဆောင်ရွက်မှုများ ပိုမိုထိရောက်အောင်မြင်ရေး ရည်ရွယ်ချက်ဖြင့် ခရိုင်ကြက်ခြေနီကြီးကြပ်မှုကော်မတီနှင့် မြို့နယ်ကြက်ခြေနီအသင်းခွဲများ၏ ရှေ့လုပ်ငန်းစဉ်များ ညှိနှိုင်းဆွေးနွေးပွဲကို ဖေဖော်ဝါရီ ၂၃ ရက် နံနက် ၁၀ နာရီက ခရိုင်ထွေ/အုပ်ရုံး အစည်းအဝေးခန်းမ၌ ကျင်းပခဲ့သည်။

အဆိုပါ ညှိနှိုင်းဆွေးနွေးပွဲတွင် ခရိုင်အုပ်ချုပ်ရေးမှူး ဦးတင့်ဝေသုံးက အဖွင့် အမှာစကားပြောကြားပြီးနောက် ကြက်ခြေနီအသင်း၏ လုပ်ငန်းစဉ်များတင်ပြခြင်း၊ ခရိုင်နှင့်မြို့နယ်အသင်းခွဲများ၏ ရှေ့လုပ်ငန်းစဉ်များချမှတ်ခြင်းနှင့် ဆုံးဖြတ်ချက်များချမှတ်ခြင်းတို့ကို ဆောင်ရွက်ခဲ့သည်။

ဆက်လက်၍ ခရိုင်ကြက်ခြေနီကြီးကြပ်မှုကော်မတီဥက္ကဋ္ဌ ဒေါက်တာမျိုးသန့်က ကြက်ခြေနီလုပ်ငန်းစဉ်များ ပိုမိုထိရောက်အောင်မြင်စေရေးအတွက် ကော်မတီဝင်များ၊ အသင်းဝင်များနှင့် တာဝန်ရှိသူများ အားလုံးပူးပေါင်းဆောင်ရွက်ကြရန် လိုအပ်ကြောင်း ရှင်းလင်းပြောကြားခဲ့သည်။

ချမ်းသာ(မိတ္ထီလာ)

လူမှုအခြေပြုဗဟိုဌာနနှင့် စာကြည့်တိုက်အဆင့်မြှင့်တင် လုပ်ရှားဆောင်ရွက်မှုနှင့် အလုပ်ရုံဆွေးနွေးပွဲ သုံးခွမြို့၌ကျင်းပ

သုံးခွ ဖေဖော်ဝါရီ ၂၆

သုံးခွမြို့နယ် ပြန်ကြားရေးနှင့်ပြည်သူ့ဆက်ဆံရေးဦးစီးဌာနက ကြီးမှူးကျင်းပသည့် လူမှုအခြေပြုဗဟိုဌာနနှင့် လူမှုအခြေပြု စာကြည့်တိုက်အဖြစ် သက်ဝင်လှုပ်ရှား ရုပ်လုံးပေါ်စေရေးအတွက် အဆင့်မြှင့်တင် လှုပ်ရှားဆောင်ရွက်မှုနှင့် အလုပ်ရုံဆွေးနွေးပွဲကို ဖေဖော်ဝါရီ ၂၂ ရက် နံနက် ၁၀ နာရီက မြို့နယ်ပြန်/ဆက် ရုံးခန်းမ၌ ကျင်းပခဲ့သည်။

အခမ်းအနားတွင် သုံးခွမြို့နယ် အထွေထွေအုပ်ချုပ်ရေးဦးစီးဌာန အုပ်ချုပ်ရေးမှူးဦးကိုကိုဇော်က အဖွင့်စကားပြောကြားပြီး မြို့နယ်ပြန်/ဆက်ဦးစီးမှူး ဒေါ်တင်တင်ထွေးက စာကြည့်တိုက်များရှင်သန်စေရေး ရှင်းလင်းပြောကြားခဲ့သည်။

ယင်းနောက် မြို့နယ်လျှပ်စစ်မန်နေဂျာ ဦးတင်ဆန်း၊ မြို့နယ်ရဲတပ်ဖွဲ့ ရဲအုပ်မြင့်ဦး၊ မြို့နယ်စားသုံးသူရေးရာဦးစီးဌာန ဦးစီးမှူးဦးကျော်စိုး၊ မြို့နယ်ကြက်ခြေနီတပ်ရင်းမှ တပ်ခွဲမှူးဗိုလ်ကြီးမျိုးနိုင်တို့က ဌာန၏လုပ်ငန်းဆောင်တာများကို ဟောပြောပြီး အပြန်အလှန်ဆွေးနွေးခဲ့ကြကြောင်းသိရသည်။

အခမ်းအနားသို့ ဌာနဆိုင်ရာတာဝန်ရှိသူများ၊ NGO အဖွဲ့ဝင်များ၊ ရပ်ကွက်/ကျေးရွာအုပ်ချုပ်ရေးမှူးများနှင့် ကျေးရွာစာကြည့်တိုက်မှူးများ၊ ဖိတ်ကြားထားသူများတက်ရောက်ခဲ့ကြသည်။

ကြည်စိုးလွင်(သုံးခွ)

လူမှုအခြေပြုစာကြည့်တိုက်အဖြစ် အဆင့်မြှင့်တင်နိုင်ရေး စာစီစာကုံးပြိုင်ပွဲကျင်းပ

ကျောက်တန်း ဖေဖော်ဝါရီ ၂၆

ရန်ကုန်တောင်ပိုင်းခရိုင် ကျောက်တန်းမြို့နယ် တံတားမြို့ ပြန်ကြားရေးနှင့် ပြည်သူ့ဆက်ဆံရေးဦးစီးဌာန ပြည်သူ့စာကြည့်တိုက်၌ လူမှုအခြေပြုစာကြည့်တိုက် (community library) အဖြစ် အဆင့်မြှင့်တင်နိုင်ရေးအတွက် စာစီစာကုံးပြိုင်ပွဲ၊ ဂိမ်းကစားနည်းပြိုင်ပွဲနှင့် စာအုပ်ပြပွဲများကို ကျင်းပခဲ့သည်။

အခမ်းအနားတွင် တံတားမြို့ ပြန်ကြားရေးနှင့် ပြည်သူ့ဆက်ဆံရေးဦးစီးဌာန ဦးစီးမှူး ဒေါ်ခင်မာသက်က လူငယ်ထုတစ်ရပ်လုံး စာကြည့်တိုက်နှင့် ရင်းနှီးကျွမ်းဝင်မှုရှိပြီး ဉာဏ်ရည်ဉာဏ်သွေး မြင့်မားတိုးတက်စေရန် ရည်ရွယ်၍ ပြုလုပ်ခြင်းဖြစ်ကြောင်း ပြောကြားခဲ့သည်။

စာစီစာကုံးပြိုင်ပွဲသို့ မရမ်းဘေး၊ ပုတ္တလုတ်၊ စစ်တန်း၊ ကဒပွန၊ စင်မကော်၊ အောင်ချမ်းသာကျေးရွာများနှင့် တံတားမြို့ပေါ်ရပ်ကွက်များမှ အလယ်တန်းအဆင့် ကျောင်းသား ကျောင်းသူများ ဝင်ရောက်ယှဉ်ပြိုင်ကြကြောင်း သိရသည်။

(၆၈၉)

ညောင်လေးပင်မြို့၌ စေတနာ့ဝန်ထမ်းအရန်သားဖွားမွမ်းမံသင်တန်းဖွင့်လှစ်လျက်ရှိ

ညောင်လေးပင် ဖေဖော်ဝါရီ ၂၆

ပဲခူးတိုင်းဒေသကြီး ညောင်လေးပင်မြို့နယ်အတွင်းရှိ ကျေးလက် ဆေးပေးခန်းနှင့် ကျန်းမာရေးဝန်ထမ်းမရှိသည့် ကျေးရွာများတွင် စေတနာ့ဝန်ထမ်းများအဖြစ် တာဝန်ထမ်းဆောင်နေသော အရန်သားဖွားများကို ဖေဖော်ဝါရီ ၂၃ ရက် နံနက်ပိုင်းက မြို့နယ်ပြည်သူ့ဆေးရုံ၌ မွမ်းမံသင်တန်းပေးလျက်ရှိကြောင်းသိရသည်။

မွမ်းမံသင်တန်းပေးရာတွင်နည်းပြများအဖြစ် မြို့နယ်ပြည်သူ့ကျန်းမာရေးဦးစီးဌာနမှူးဒေါက်တာသောင်းဒန်ဦး၊ ပိန်းဇလုပ်မြို့တိုက်နယ်ဆေးရုံ လက်ထောက် ဆရာဝန် ဒေါက်တာသူသူထွန်း၊ ကျန်းမာရေးမှူးအဆင့်(၁) ဦးအုန်းသော်နှင့် မြို့နယ်သင်ကြားရေးအဖွဲ့မှတာဝန်ရှိသူများက သင်ကြားပေးခဲ့သည်။

အဆိုပါ အရန်သားဖွားများသည် ခြောက်လသင်တန်းတက်ရောက်ပြီးသူများဖြစ်ကာ ယခုမွမ်းမံသင်တန်းထပ်ပေးခြင်းဖြစ်ပြီး သင်တန်းသားများကို နှစ်ဖွဲ့ခွဲ၍ တစ်ဖွဲ့လျှင် ၃၅ ဦးဖြင့် စုစုပေါင်း ၇၀ တက်ရောက်ကြကာ ဖေဖော်ဝါရီ ၂၀ ရက်မှ ၂၅ ရက်အထိ သင်တန်းပေးခဲ့ကြောင်းသိရသည်။

မြို့နယ်(ပြန်/ဆက်)

UNIQUE STAR TRAVELS & TOURS

သင်္ကြန် **Promotion** (၅)ဦး ဝယ်လျှင် (၁)ဦး အခမဲ့

ဥရောပ (9) နိုင်ငံ Apr:10,12 ($ 4800)
အမေရိကား (East + West) Apr: 7,9 ($ 5160)
စင်္ကာပူ Apr:11,12,14 ($ 835)
ဘန်ကောက်-ပတ္တရား Apr: 9,10,11,12,13 ($ 696/ 595)
ဥရောပ (6) နိုင်ငံ Apr:10,12 ($ 3600)
ဩစတြေးလျ Apr:10,11,12,13 ($ 3120)
စင်္ကာပူ-မလေးရှား / လန်ကာဝီ Apr:11,12 ($ 1195 / 1315)
ဘန်ကောက်-ဖူးခက်/ ချင်းမိုင် Apr: 12, 13 ($ 996 / 899)
ဂျပန် Apr:10,11,12,13 ($ 3600)
ဟိုချီမင်း-ဟာလောင်း Apr: 11,12 ($ 996)
စင်္ကာပူ-ဘန်ကောက် Apr: 10,11,14 ($ 1140)
ဘန်ကောက်-ကမ္ဘောဒီးယား Apr: 12, 13 ($ 835)
ကိုရီးယား Apr:11,12 ($ 2160)
ဗီယက်နမ်-ဘန်ကောက် Apr: 12,13 ($ 1140)
စင်္ကာပူ – ဗီယက်နမ် / ဘာလီ Apr:11,12 ($ 1315 / 1740)
ဟောင်ကောင်၊မကာအို၊ကွမ်ကျိုး Apr: 11,13 ($ 1560/ 1980)
စင်း-မလေး-ထိုင်း Apr:12,13 ($ 1500)
ဗီယက်နမ်-ကမ္ဘောဒီးယား Apr: 12,13 ($ 996)
ကူမင်း-တာလီ-လီကျန်း-ရှန်ဂရီလာ Apr:11,12 ($ 1315)
ပီကင်း-ရှန်ဟိုင်း Apr: 11,12 ($ 1680 / 2190)

ဘန်ကောက်၊ပတ္တရား (4 / 5 / 6) D Mar: 11, 25 / Apr: 17 ($ 299 / 399 / 499)
ဘန်ကောက်၊ဖူးခက်/ ချင်းမိုင် (6)D Mar: 11, 18, 25 ($ 790 / 690)
စင်ကာပူ Mar: 24 ($ 599) / စင်း-မလေး (4)D Mar : 24 ($ 899)
ဟန္နိုင်း-ဟာလောင်း (4)D Mar: 11, 18 , 26 / Apr: 3 ($ 499)
ဟိုချီမင်း-ဟန္နိုင်း-ဟာလောင်း (6)D Mar: 18, 25 ($ 699)
ဗီယက်နမ်-ကမ္ဘောဒီးယား (6)D Mar: 18, 25 ($ 650)
ဘန်ကောက်-ဗီယက်နမ်-ကမ္ဘောဒီးယား Apr: 12 , 13 ($ 1140)
မြေထဲပင်လယ် ($ 4080)/ ဂရိ ($ 4450)/ အီဂျစ် ($ 3600) Apr: 12 , 13

(70/A),Kabaaye Pagoda Rd,Bahan Tsp.Ph: 01-708 353 ,705 723,09 514 8079,09 7310 9133, 09 7310 9144. No(126),42 St, 83-84 St,Mahar Aung Myay Tsp, Mandalay.099 7218 3333.

မင်္ဂလာညစာစားပွဲကျေးဇူးတင်လွှာ

ရန်ကုန်မြို့၊ ဗိုလ်တထောင်မြို့နယ်၊ (၄၆)လမ်း၊ အမှတ်(၁၁၉)နေ
(ဗိုလ်ကြီးကြည်ရွှင်)-ဒေါ်ထွေးထွေးတို့၏သား
ဒေါက်တာလွဲလွဲဖြိုး၏မောင်

မောင်ဇော်မင်းထွန်း(ခ)ကိုဇော်
B.Sc(Chemistry)
Managing Director (Best Century Pte.Ltd & Money Changer)

နှင့်

ကျောက်မဲမြို့၊ ရွှေစေတီ(၈)ရပ်ကွက်၊ အမှတ်(၇၀၈)နေ
(ဦးအိုက်ယောင်)-ဒေါ်အေးမီးတို့၏သမီးထွေး
ဦးစိုင်းအောင်မြင့်(ခ)အိုက်ဟုန်-ဒေါ်လီချင်းလျှန်တို့၏တူမ
လီခိုက်ချန်-ယဉ်နွယ်ဦးတို့၏ညီမ
မောင်စိုးကျောင်း၏အစ်မ

မအေးအေးဝင်း(ခ)Swam
B.A(Philosophy)

တို့၏ ၂၆-၂-၂၀၁၇ရက်(တနင်္ဂနွေနေ့)တွင် Novotel Yangon Max Hotel(Yangon Ballroom) မင်္ဂလာညစာစားပွဲသို့ ကြွရောက် ချီးမြှင့်ပေးပါသော ဆွေမျိုး၊ မိတ်သင်္ဂဟများနှင့် ဂုဏ်သရေရှိလူကြီးမင်းများအားလည်းကောင်း၊ လူကိုယ်တိုင် ကြွရောက်မချီးမြှင့်နိုင်သော်လည်း မင်္ဂလာလက်ဖွဲ့များပေးပို့ချီးမြှင့်ပေးပါသော ဂုဏ်သရေရှိ လူကြီးမင်းများနှင့် ဆွေမျိုးမိတ်သင်္ဂဟများအားလည်းကောင်း၊ အဘက်ဘက်မှ ကူညီပံ့ပိုးပေးပေါသော ဆွေမျိုးမိတ်သင်္ဂဟများနှင့် ကျေးဇူးတင်ထိုက်သူအားလုံးအား အထူးပင်လှိုက်လှဲစွာကျေးဇူးတင်ရှိပါကြောင်း။

နှစ်ဖက်သောမိဘများနှင့်
မောင်ဇော်မင်းထွန်း-မအေးအေးဝင်း

သင်္ကြန်အထူး
ဆံပင်၊ဇီတ်ကဝ် ဘာသာစုံ အလှပြင်သင်တန်းကို
ဝိဝါသနာ အလှပြင်ဆိုင်(ဆက်စွယ် အလှပြင်သင်တန်းကျောင်း)မှ
"ပညာဒါနဖွင့်လှစ်ပေးနေပါပြီ"
သင်တန်းဖွင့်မည့်ရက် - ၁၀-၃-၂၀၁၇
လျှောက်လွှာတင်မည့်ရက် - ၁-၃-၂၀၁၇ မှ ၁၀-၃-၂၀၁၇ ထိ
သင်တန်းချိန် - နံနက် ၈ နာရီမှ ၁၂ နာရီထိ
သင်တန်းကာလ - (၂)လ
* မှတ်ပုံတင်မိတ္တူ၊ လိုင်စင်ဓါတ်ပုံ (၄)ပုံနှင့်အတူလာရောက်စာရင်းပေးသွင်းနိုင်ပါပြီ။
* သင်တန်းပြီးဆုံးပါက လုပ်ငန်းခွင်သို့ဝင်ရောက်နိုင်ရန် ဆောင်ရွက်ပေးပါသည်။
အမှတ်(၆၈)ဗိုလ်အောင်ကျော်လမ်း၊ကျောက်တံတားမြို့နယ်။
Ph:01-245493,373498,09-5072445,09-5400418

BELC SUMMER ENGLISH CLASSES
* 4 Skills (Speaking,Listening,Reading,Writing)
* Grammar and Vocabulary
* Games& Activities
* Monday to Friday (9:30-12:30)
(Age 5 years to 14years)
လိပ်စာ။ ၁၈/၂၀၊ ဗိုလ်တထောင်လမ်းသွယ်၊ (၄)ရပ်ကွက်၊ ဗိုလ်တထောင်မြို့နယ်၊ ရန်ကုန်မြို့။
ဖုန်း။ 09-5143172,09-786660379,01-291866
မတ်လတွင်စတင်မည်။
စာရင်းပေးသွင်းနိုင်ပါသည်။

YGN Real Estate
NGO နှင့် Embassy ရှိ နိုင်ငံခြားသားများနေထိုင်ရန်
US Dollars 2500 မှ 15,000 အတွင်း
အဆင့်မြင့် ပြင်ဆင်ပြီး Condo နှင့် လုံးချင်းကောင်း
များငှားရမ်းလိုပါက ပိုင်ရှင်ကိုယ်တိုင် ဆက်သွယ်အပ်နှံနိုင်ပါသည်။
Golden Valley, ရန်ကင်း , ဗဟန်း , ဒဂုံ , စမ်းချောင်း,
လှိုင် နှင့် ကမာရွတ် မြို့နယ်များ သီးသန့်သာ
09 4500 39220 09 2626 26004

ဗူဂျီ
ပါကေးအစားထိုး ကြမ်းခင်းပြား ဖြန့်ချိရေး
LAMINATE FLOOR
8 mm = 110,000/- 12mm = 140,000/-
12 mm = 165,000/- (ခင်းခပါပြီး)
၁၃/၁၊ မုလဲ (၇) လမ်း၊ ဓော်ဘွားကြီးကုန်းပွဲရုံဝင်း၊ အင်းစိန်မြို့နယ်။
Ph : 09 73070755,09 73446688

တရုတ် ENGLISH Conversation Practice
စကားပြောခုံမဲ့ဆိုရင် (တရုတ်)စာမတတ်လည်းပြောလို့ရတယ်။ Sayar.Yang
ပြောလိုပြီးပြောမတတ်သူ ပြောတတ်ပြီးပြောမထွက်သူအတွက် စကားပြောလေ့ကျင့်သင်တန်း
Great Wall စကားပြော ၊ စကားပြန် TAMWE - 540714, 09 5183636 09 49 285182

ပိုင်ရှင်မှအမြန်ရောင်းမည် (ပွဲစားမလို)
၁။ ကန်တော်ကြီးပတ်လမ်း၊ မင်္ဂလာဈေး UNအနီး မြေညီ၂လွှာ ပေ ၃၀ x ၅၀ စီးပွားရေးလုပ်ရန်နေရာကောင်း (သိန်း ၃၅၀၀)
၂။ ကမ္ဘာအေးဂမုန်းပွင့်အနီး 1400 စပေ၊ ၅လွှာတိုက်သစ်၊ Lift ပါ၊ 1MB,2BR, ပြင်ဆင်ပြီး (သိန်း ၂၅၀၀)
Ph - 09-42-1076111

မင်္ဂလာယတြာ
မင်းယုဝေ စီစဉ်သည်
မြတ်မင်္ဂလာ စာစောင်
မင်္ဂလာရောင်ခြည်စာပေ၊ အမှတ်-၂၆၆၊ လမ်း-၄၀(အထက်)၊ ရန်ကုန်။ ဖုန်း-၀၉ ၂၆၁၁၈၈၃၅၁ ထွက်ပြီ

မဟာ SEVEN စံ
ဒဂုံဆိပ်ကမ်း၊ အရှေ့ပိုင်း၊ တောင်ပိုင်းရှိ မြေကွက်များ ရောင်းလိုပါသလား ?
အိမ်အရောက်ငွေပေးချေသည်၊ "ပွဲခ လုံးဝ မယူပါ"
09-33 333 511
09-33 333 514
09-33 333 644

ဖခင်အမည်မှန်

အာလယ်ခရိုင်၊ လောင်းလုံးမြို့ (၇)ရပ်ကွက်၊ စောင်းကြီးလမ်းနေ လောင်းလုံး အထက-နဝမတန်း(B)တွင် ပညာသင်ကြားနေသော မောင်စည်သူဝင်း၏ ဖခင် ဦးအောင်သူ၏ အမည်မှန်မှာ ဦးအောင်မျိုး၊ ၇/သမက(နိုင်)၀၈၇၀၆၉ ဖြစ်ပါကြောင်း။

ပိုင်ရှင်ကိုယ်တိုင်
အမြန်ရောင်းမည်
ပေ ၂၀ x ၅၀၊ ၂ လွှာ၊ လမ်း ၂၀၊ ပထမ ထပ်၊ လသာမြို့နယ်။
သိန်း ၁၅၀၀
09-260260059

ကန့်ကွက်နိုင်ကြောင်းကြော်ငြာ

ရွှေပြည်သာမြို့နယ်၊ မြေတိုင်းရပ်ကွက်အမှတ် ၂၈မြေကွက်အမှတ် ၂၀၃/၈၈ မြေကွက်တည်နေရာအမှတ် ၂၀၃/၈ ... [illegible]

မြို့ပြစီမံကိန်းနှင့်မြေစီမံခန့်ခွဲမှုဌာန
ရန်ကုန်မြို့တော်စည်ပင်သာယာရေးကော်မတီ

ကြော်ငြာ

" မြန်မာ့နှစ်သစ်ကူးမှာ ကမ္ဘာ့မြေမှာ ဘာ ထူးလဲလေ့လာဖို့ STAR ZONE နဲ့ခရီးသွားစို့ "

Travels & Tours

မတ်လ(၃)ရက်နေ့မတိုင်ခင် စာရင်းပေးသွင်းခြင်းဖြင့် အရမ်းတန်တဲ့ ပရိုမိုးရှင်းဈေးနှုန်းများနှင့် ခရီးစဉ်များကိုရယူလိုက်ပါ

★ ဥရောပ(၆)နိုင်ငံခရီးစဉ် (၁၅ညအိပ်/၁၆ရက်) $ 4499	9/11April	★ စင်ကာပူခရီးစဉ် (၄ညအိပ်/၅ရက်) $ 899	11/13April
★ ဥရောပ(၃)နိုင်ငံခရီးစဉ် (၁၀ညအိပ်/၁၁ရက်) $ 3649	11/13April	★ ဟိုချီမင်း–မွေ့နဲ–ဒါနန်း–ဟွိုင်း–ဟာလောင်း (၅ညအိပ်/၆ရက်) $ 1049	11/13April
★ ဂျပန်ခရီးစဉ် (၉ညအိပ်/၁၀ရက်) $ 3049	11/13April	★ ဟောင်ကောင်–မကာအို (၄ညအိပ်/၅ရက်) $ 1359	12/14April
★ ကိုရီးယားခရီးစဉ် (၈ညအိပ်/၉ရက်) $ 1949	11/13April	★ ဗန်ကောက်–ဖူးခက်ခရီးစဉ် (၅ညအိပ်/၆ရက်) $ 929	12/14April
★ ရန်ကုန်– ဗန်ကောက်–ပတ္တရား–အယုဒ္ဓယ (၅ညအိပ်/၆ရက်) $ 649	12/14April	★ ဘာလီခရီးစဉ် (၄ညအိပ်/၅ရက်) $ 969	12/14April
★ မန္တလေး– ဗန်ကောက်–ပတ္တရား–အယုဒ္ဓယ (၅ညအိပ်/၆ရက်) $ 679	12/14April	★ ထိုင်ဝမ်ခရီးစဉ် (၆ညအိပ်/၇ရက်) $ 1349	12/13April

သင်္ကြန်ခရီးစဉ်များအား ကြယ်(၄)ပွင့်အဆင့်ဟိုတယ်၊အဆင့်(A)ရှိအစားအသောက်များ၊ ကြယ်(၅)ပွင့်အဆင့်ရှိလေကြောင်းလိုင်းတို့ဖြင့် စုံစုံလင်လင်၊ သက်တောင့်သက်သာရှိရှိ ၊အဆင့်မြင့်မြင့် ခရီးသွားလိုပါက STAR ZONE သို့ဆက်သွယ်လိုက်ပါ

Ph: 01 230 15 11, 230 15 22, 09-97 05 06 707 / Hot Line: 09-79 50 19 555

ရန်ကုန်ရုံးချုပ် ••• အမှတ် (၃၅)/ A ၊ မြေညီထပ်၊ လမ်းသစ်လမ်း(အောင်တင်လမ်း)၊ လမ်းမတော်မြို့နယ်၊ ရန်ကုန်မြို့ | မန္တလေးရုံးခွဲ ••• အမှတ် (ကျ–၆/ ၁)၊ ၃၀လမ်း၊ လမ်း၈၀ နှင့် ၈၁လမ်းကြား၊ ချမ်းအေးသာဇံမြို့နယ်၊ မန္တလေးမြို့

ပြည့်စုံရတနာ ကိုသန့်ဇင် မန်းရွှေစက်တော်ပွဲနှင့်လမ်းဘုရားစုံ

• အင်းတော်ကြီးရွှေမြူဘုရားပွဲနှင့်မဟာတောမြို့ဆရာတော်ဖေရဲ့ကောင် မြစ်ဆုံမြစ်ကြီးနား
• ပုဂံ၊ပုပ္ပါး(စွယ်တော်လေးဆူ)၊မန္တလေး–စစ်ကိုင်း–မေမြို့–မိုးညှာ
• ထားဝယ်ရှင်ကိုးရှင်၊မောင်းမကန် •မော်လမြိုင်၊ကျိုက်ထီးရိုး၊စက်စဲ
• မော်တင်စွန်းဘုရားပွဲနှင့်ငါးရန်ကျိုက်ကျွန်း အပတ်စဉ် သောကြာနေ့တိုင်းထွက်မည်။

09-420238909, 09-73159071, 09-32057934

ရွှေလမ်းခရီး...မှ March 1, 2, 11, 12 ထွက်မည်

* ဝဏ္ဏမြည်တော်ပြန်ဘုရားကြီး၊ နေပြည်တော်ကျိုက်ထီးလွန်စွန်းဘုရား
* ရှင်သီဝလီရဟန္တာမြေတော်ရာ၊ ကျောက်ကြီးရေတော်ခွန်
* ပြည်ဘုရားနှင့် ထုံးဘိုအကောက်တောင်၊ နဂါးရစ်တောင်
* မော်လမြိုင်၊ ကျိုက္ခမီရေလယ်ဘုရား၊ စက်စဲတမ်းမြေ၊ ဝင်းစိန်တောရ
* ဘားအံ ရွှေရင်မြော်ဘုရားနှင့် သမိုင်းဝင်ဂူ(၅)ဂူ၊ ချစ်သူမြိုင်ဥယျာဉ်
* မန်းရွှေစက်တော်ဘုရားပွဲတော်
* ဆဲတော်ရှင်မြတ်မော်တင်စွန်းဘုရားပွဲတော်

စေ့ ချိုး မြိန် ဘေးကင်း

ဧည့်ဝန်ဆောင်မှု လက်မှတ်ပို့ ဘာဝန်ဆောင်မှု

09449440268, 09451699975, 09440013724

(၃၄) နှစ်ပြည့် မင်္ဂလာဆုတောင်း

ချစ်ဖိုးဖိုး ဦးဝင်းလတ် (ခ) ချိုကီး နှင့် ချစ်မာမား ဒေါ်မြင့်မြင့်သန်း (ခ) ဖီဖီ

(ကျောက်တိုင်သာကူစေ့နှင့် Kမိသားစု ရောင်းဝယ်ရေး၊ ဟသာ်တမြို့)တို့၏

၂၇-၂-၂၀၁၇ ရက်နေ့တွင် ကျရောက်သော

(၃၄)နှစ်ပြည့် မင်္ဂလာရက်မြတ် မှသည် နောင်နှစ်ပေါင်းများစွာတိုင်

စိတ်ချမ်းသာကိုယ်ကျန်းမာစွာဖြင့် လောကီလောကုတ္တရာ နှစ်ဖြာသော အကျိုးများကို သယ်ပိုးရင်း

ချစ်သား၊ ချစ်သမီးများနှင့်အတူ သာယာချမ်းမြေ့သော ဘဝခရီးလမ်းကို လျှောက်လှမ်းနိုင်ပါစေကြောင်း

ဆုမွန်ကောင်းတောင်းလျက်...

- ချစ်သားကြီး - Dr. ဇင်လတ်ကို (ခ) နေမင်းလတ် (လက်ထောက်ကထိက၊ ဆေးပညာဌာန၊ ဆေးတက္ကသိုလ် - ၂၊ ရန်ကုန်)
- ချစ်သားငယ် - Dr. ညီညီလတ် (ခ) လမင်းလတ် (Managing Director, IME Services Co.,Ltd. , IME International Co.,Ltd.)
- ချစ်သမီးကြီး - မေသူနွယ်နွယ် (ခ) စန်းဖိုက် (BS in Civil Engineering and BA in Economics (Bucknell University, USA)) (2nd Year Ph.D in Civil Engineering (Johns Hopkins University, USA))
- ချစ်သမီးငယ် - မေဦးမိုမို (ခ) စင်ဒရဲလား (Diploma in Business (Temasek Poly), B.Sc(Hons) Business, University of London)

မင်္ဂလာပါ

အိမ်ပြောင်း၊အိမ်ရွှေ့လုပ်ငန်း

မြို့တွင်း/နယ်ဝေးများအတွက်

ဈေးနှုန်းချိုသာစွာဖြင့်

Box ကားမျိုးစုံဖြင့်

အလုပ်သမားစီစဉ်ပေးသည်။

09-450042704

09-250095116

09-420096296

GLOBAL PHOENIX

အိမ်ခြံမြေ အကျိုးဆောင်

အဆင့်မြင့် လုံးချင်းအိမ်များ၊ ကွန်ဒိုခန်းများကို ငှားလိုသော နိုင်ငံခြားသား ဧည့်သည်များ ရှိနေပါသဖြင့် အိမ်ပိုင်ရှင်များ အမြန်ဆုံး ဆက်သွယ်ပေးပါ။

09-260 2600 29 / 59

2017 JULY INTAKE START !

IT

• SYSTEM CREATOR COURSE
• PC DESIGN CREATOR COURSE
• IT OFFICE MANAGEMENT COURSE

IT ဘာသာရပ်ကို လေ့လာသင်ယူမည့် ကျောင်းသားကျောင်းသူများအတွက် ဂျပန်ဘာသာရပ်ကို အခမဲ့ တွဲဖက် သင်ကြားပေးပါမည်။

တက္ကသိုလ် ဝင်တန်း အောင်မြင်ပြီးသူများနှင့် တက္ကသိုလ် တက်ရောက်နေသူများအတွက် " Great Chance "

METRO IT & Japanese Language Centre

System Creator Course ဆိုင်ရာ ရှင်းလင်းပွဲ

Date : 5 . March . 2017 (Sunday)

Time : 1 : 00 pm to 3 : 00 pm

Venue : Metro IT & Japanese Language Centre

Metro IT & Japanese Language Centre တွင် အထက်ပါအစီအစဉ်အတိုင်း Seminarကို ကျင်းပပြုလုပ်မည်ဖြစ်ပြီး စိတ်ပါဝင်စားသူမည်သူမဆို ဖုန်းဖြင့်ကြိုတင် စာရင်း ပေးသွင်း၍ တက်ရောက်ဆွေးနွေး နိုင်ပါသည်။

01-372691, 01-372610, 09-976334160

ဂျပန် ကုမ္ပဏီတစ်ခုဖြစ်သော Metro Group မှတည်ထောင်ထားပြီး IT နှင့် ဂျပန်ဘာသာကို တွဲဖက်သင်ကြားပေးသည်။ကျောင်းစတက်ချိန်မှလုပ်ငန်းခွင်ဝင်ရောက်နိုင်သည်အထိ စီစဉ်ဆောင်ရွက်ပေးမည့် Total Support !

Only One School In Myanmar !

Room No(A,B,C,D) ၁၀ထပ်၊ Kyaw Business Tower Condo၊ ကျောက်တံတားမြို့နယ်၊ ရန်ကုန်။

လမ်းညွှန် ⇒ ဘားလမ်းမှတ်တိုင်၊ ပန်းဆိုးတန်းမှတ်တိုင် ဆင်းပါ။ ပန်းဆိုးတန်းအလယ်ဘလောက်တွင် တည်ရှိပါသည်။

Mail ⇒ mminfo@metro-myanmar.com

Web ⇒ http://www.metro-myanmar.com/mic

မှူး ယစ် ကို ပစ် ပန်း တိုင် သစ် စိတ် သစ် လူ သစ် ဘ ဝ သစ်

ကြော်ငြာ

Hmwe Taunggyi Business Group Travel & Tours Co.,Ltd.
Hot Line - 01-200952

သာကီနွယ် ဗုဒ္ဓဂယာ ဘုရားဖူးပို့ဆောင်ရေး

မတ်လကျောင်းပိတ်ရက်အထူးခရီး - 9,11,16,18,23,25,30
မြန်မာ့နှစ်သစ်ကူးသင်္ကြန်အတွင်းအထူးPromotion ခရီးစဉ် - 1,18
(၁၅)ရက် - (၁၂၅)သိန်း အစား {၁၀.၉} သိန်း | သင်္ကြန်တွင်းအထူးခရီး - 8,11
(၈) ရက် - (၁၈၅)သိန်း အစား {၈.၉} သိန်း

* ဝန်ဆောင်မှုအပြည့် ဈေးနှုန်းအသက်သာဆုံးဘုရားဖူးချင်သူများ
* ဟိုတယ်(၃)ညအိပ်ပါရှိပြီး အပိုငွေကြေးလုံးဝထပ်မပေးရ
* မြန်မာကျပ်ငွေဖြင့်သာပေးချေနိုင်ခြင်း (၁၆)ဦး(၁)ဦးအခမဲ့ (၁၀)ဦးလျှော့(၁)ဦး (၅%)

ကြော်ငြာထားသည့်ခရီးစဉ်များ အပြောင်းအလဲမရှိထွက်ခွာမည် အထူးဈေးနှုန်းများသည် ဖေဖော်ဝါရီလအတွက်သာ

ရန်ကုန် - အမှတ်(၁၀၅) ၁၂၃ လမ်း၊ သိမ်ဖြူကားဂိတ်ရှေ့၊ မင်္ဂလာတောင်ညွန့်မြို့နယ်၊ ရန်ကုန်။ ၀၉- ၇၇၈၈၂၂၂၆၀
မန္တလေး - အမှတ်(၇၂၅) ၈၁ လမ်း၊ ၄၄×၄၅ကြား၊ မန္တလေး။ ၀၂- ၂၄၅၄၀ ၊ ၀၉- ၇၇၈၈၂၂၂၅၀
တောင်ကြီး - ပန်းခြံမှတ်တိုင်အနောက်မြို့ပတ်လမ်း၊ တောင်ကြီး။ ၀၈၁- ၂၀၀၁၇၃ ၊ ၀၉- ၇၇၈၈၂၂၂၄၀

Mighty Days Travel
Voyage of lifelong remembrance

Mar. 23	ဂျပန် (တိုကျို-ဖူဂျီ-နာဂိုရာ-ကျိုတို-အိုဆာကာ)	(၈ရက်-၇ည)	USD 2830
Mar. 25	ထိုင်းနိုင်ငံ (ဟန်ဒွိုင်း-ဟလောင်းပင်လယ်အော်)	(၄ရက်-၃ည)	USD 520
Apr. 11	ဗီယက်နမ် (ဟိုချီမင်း-မွေနဲ-ဒါလတ်)	(၅ရက်-၄ည)	USD 525
Apr. 11	ဥရောပခရီးစဉ်	(၁၀ရက်-၉ည)	USD 1990
Apr. 13	ဘာလီကျွန်းခရီးစဉ်	(၅ရက် -၄ည)	USD 1150
Apr. 13	စင်္ကာပူခရီးစဉ်	(၄ရက်-၃ည)	USD 830
Apr. 14	ဂျပန်ခရီးစဉ် (တိုကျို-ဖူဂျီ)	(၆ရက်-၅ည)	USD 1990
Apr. 14	ဗီယက်နမ် (ဟန်ဒွိုင်း-ဟလောင်းပင်လယ်အော်)	(၄ရက်-၃ည)	USD 550

www.facebook.com/mightydaystravel ဖုန်း - ၀၉ ၇၇၇ ၀၉၉ ၆၂၀ ၊ ၀၉ ၇၇၇၀၉၉၉၆၇
အမှတ် ၁၃၀၊ အခန်းအမှတ် ၅၊ ဗားတရာလမ်း၊ ဗိုလ်တထောင်မြို့နယ်၊ ရန်ကုန်မြို့

ရွှေကန္တာရီ (MOVING HOUSING SERVICE)
အိမ်ပြောင်း၊ အိမ်ရွှေ့ဝန်ဆောင်မှုလုပ်ငန်း
အိမ်ခန်း၊ ဆိုင်ခန်း၊ ရုံးခန်း၊ ဂိုဒေါင်၊ စက်ကိရိယာ၊ ဌာနဆိုင်ရာရုံးခန်းများ ပြောင်းရွှေ့လိုပါက 10', 14', 15', 16', 17', 24', 10 ဘီး၊ 12 ဘီးကားများနှင့် အလုပ်သမားများ တပါတည်း ပြောင်းရွှေ့ပေးနေသည်။
(မြို့တွင်း/နယ်ဝေး)
Ph: 09 2532 77776, 09 2532 66667, 09 2532 66668, 09 2532 66669

မန္တလာသား
အိမ်ပြောင်း/အိမ်ရွှေ့ဝန်ဆောင်မှုလုပ်ငန်း
14' Box ကားများဖြင့် ရန်ကုန်မြို့တွင်း/နယ်ဝေး အကောင်းဆုံး ဝန်ဆောင်မှုပေးပါသည်။
Ph: 09-770639155, 09-770639166

သင့်တင့်သောဈေးဖြင့်ရောင်းမည်
မြို့လယ်ခေါင်နှင့် အနီးဆုံးနေရာ၊ မဟာမန္တလတံတားဆင်ဆင်းချင်းလမ်းသွယ်၊ ဂရံအမည်ပေါက်၊ ရှပ်ရှင်းကင်း၊ ထောင့်ကွက်၊ (၂၅'×၅၀')ဒေါ်ပုံ ပိုင်ရှင်ကိုယ်တိုင်ညှိနိုင်းဈေးဖြင့် ရောင်းမည်။ (၁၂၅၀)သိန်း
Ph - 09 5186888, 09 798893369

ဒဂုံမြို့သစ်
အလွှင်း သီတင်းကြီးအိုး တောင်ပိုင်း မြေကွက်ပိုင်း များရှိ မြေကွက်များကို ဈေးကောင်း ပေးဝယ်သည်။
09-6809893
09-5120620

ရွှေခင်းသာ FULLY AIR-CON EXPRESS
ကားစီးလုံးငှားစီစဉ်ပေးသည်

* အင်းလေးကြီး-လွှမ်းနူ့ဘုရား-ဆောင်-ပေါ်လီမြစ်ဆုံ၊ လည်ပတ်(၈)ရက် (တည်းခိုငွေ) 130000..Mar 8
* ရွှေစက်တော်၊ ပုဂံ၊ ညောင်ဦး၊ စွယ်တော်လေးဆူ၊ ပုပ္ပါး၊ မဒုတ္တ(၅)ရက် (စားသောက်ငြိမ်း) 75000..Mar 1
* ရွှေစက်တော်၊ ပုဂံ၊ ပုပ္ပါး၊ စစ်ကိုင်း၊ မန္တလေး၊ ပြင်ဦးလွင်၊ အလောင်းတော်(၇)ရက် (စားငြိမ်း) 80000
* ထားဝယ်-ရှင်ကိုတ်ရှည်၊ မြိတ်၊ ကော့သောင်း၊ ကျိုက်ထီး (၇)ရက် (စားငြိမ်း) 90000..Mar 17
* ဟင်္သာတ၊ ဘုရားရွှေ၊ ဖုယ်တိုရာ၊ ချောင်းသာ၊ ကမ်းခြေ(၅)ရက် (စားသောက်ငြိမ်း) 60000..Feb 24,Mar1,3,8
* တောင်ကြီး၊ အင်းလေး၊ ပင်းတယ၊ မိုးနဲ၊ ကျိုက်ထီး(၆)ရက် (စားငြိမ်း) 70000..Mar17,24
* ရှိုက်၊ မြောက်ဦး၊ စစ်တွေ၊ သံတွဲ၊ ငပလီ၊ ကမ်းခြေ (၆)ရက် (စားငြိမ်း) 100000..Mar17

Ph: 09-420046635, 09-30207754, 09-262607878

ATTOLLO အက်တို(လ်)လို အဆင့်မြင့်ခရီးသွားကုမ္ပဏီ

တောင်ငူ-သံတောင်-ဖိုးကျားဆင်စခန်း	MAR 1, 17
ရေး-ကဗျာဝကမ်းခြေ	FEB 25, MAR 1, 11, 17
ဘားအံ-သထုံ-ဆွေနံ့ဝိ-ချစ်သူ့မြိုင်	FEB 25, MAR 1, 3, 17
ငါးခြင်ဂိုကျွန်း	MAR 10, 17, 25
ပလေးကမ်းခြေ ✈	MAR 10, 25
ကော့သောင်း-သုဇွေကျွန်း ✈	MAR 25
စစ်ကိုင်း-မုံရွာ-အလောင်းတော်ကဿပ	MAR 10, 24
မန္တလေး-ပြင်ဦးလွင်	MAR 3, 17, 24
ပုဂံ-စွယ်တော်လေးဆူ-ပုပ္ပါး	MAR 3, 10, 24
လွိုင်ကော်-ဒီမောဆိုး-ကလော	MAR 24
တောင်ကြီး-အင်းလေး-ပင်းတယ-ကလော	MAR 24
ချင်းပြည်နယ်-နတ်မတောင်(ဝိတိုရိယတောင်)	MAR 24
ထားဝယ်-ရှင်ကိုးရှင်-မောင်းမကန်	MAR 24

နိုင်ငံတကာခရီးစဉ်များ Booking လက်ခံသည်
01-389187, 09-32109138, 09-795418474

အကောင်းကြိုက်သူများအတွက်
သန့်
ဓာတ်ပုံ၊ ကော်ပီ ဆိုက်ဆန်းမှုး

ဒူရောဂါပို၊ ဝန်ဆောင်မှု	နောင်မှန်မှုန်းဆန်
ဖုန်း ၀၁-၆၁၁၂၈	ဘာဝမာတီဆန်
၀၁-၆၁၁၃၀၄	ဇီယာရှယ်
၀၉-၇၃၂၅၈၈၂၂	ဆန်မျိုးစုံ

ဘုရင့်နောင်ပွဲရုံ၊ မျက်နှာစာတန်း၊ ဘုရင့်နောင်လမ်းမကြီး။

ခည်းစိမ်မင်း
09-444450446, 09-444450558, 09-444887797, 09-250144709

ရွှေစက်တော်(၁)ညအိပ်+မကွေး မင်းဘူး တုရားစုံ (၃)ရက်	35000	ဘားအံ၊ မြဝတီ၊	
အလောင်းတော်ကဿပ(သီးသန့်)၊မန္တလေးစစ်ကိုင်းမုံရွာ(၃)ရက်	35000	မဲဆောက်(၃)ရက်	
ရွှေစက်တော်နှင့် အလောင်းတော်ကဿပ၊ စစ်ကိုင်းမုံရွာ(၅)ရက်	60000	Hotel Package	
ရွှေစက်တော်နှင့် ပုဂံ(စွယ်တော်လေးဆူ)၊ ပုပ္ပါး မဒုတ္တ(၅)ရက်	65000	70000	
ရွှေစက်တော်၊ ရခိုင်မြောက်ဦးကျောက်တော်စစ်တွေငပလီကမ်းသာ(၇)ရက်	120000		
ပုဂံ (စွယ်တော်လေးဆူ)၊ ပုပ္ပါး မဒုတ္တ-သီဟိုဠ်ရှင် (၃)ရက်	40000	ခရီးစဉ်အားလုံး	
မန္တလေးပြင်ဦးလွင်စစ်ကိုင်းမုံရွာအလောင်းတော်ကဿပ(၅)ရက်	50000	Mar 3,10	
တောင်ကြီး အင်းလေး ပင်းတယ၊ ကုလားထမ်းပေါကတူ(၅)ရက်	50000	17,24, 31	
ထားဝယ်ရှင်ကိုရှင်မောင်းမကန်ကမ်းခြေကျိုက်ထီး(၅)ရက်	60000		

ခရီးစဉ်အားလုံး Guest House, Hotel တည်း ဖြစ်ပါသည်။
သင်္ကြန် Apr 10, 11, 12 ခရီးစဉ်များ ကြိုတင်လက်မှတ် ရောင်းပြီ

Yangon Plus Co.,Ltd
Ticketing & Tours
11April
သင်္ကြန်အထူး
ဗီယက်နမ်ခရီးစဉ်(၆ရက်-၅ည)
ဟနွိုင်း-ဟလောင်း-တန်ကို-ဟိုချီမင်း(ဆိုင်ဂုံ)
(ဟလောင်းပင်လယ်အော်ရှိသင်္ဘောပေါ်တွင်ညအိပ်ခရီးစဉ်ပါသည်)
USD 720 (All IN)
No.20D,B/402,Baho Road ,Sanchaung Township, Yangon,Myanmar.
PH : 01-532005,09-440441440 09-960960990

သင့် CCTV တပ်ဆင်ထားပါသည်။
သင့်လုပ်ငန်း ၊ သင့် မိသားစု လုံခြုံရေးအတွက် အိမ်တိုင်ရာရောက် ရှင်းပြ-တပ်ဆင်

HD CCTV SYSTEM	HD CCTV SYSTEM
1T HDD + HD CLOUD DVR	1T HDD + HD CLOUD DVR
PW SUPPLY + Mic	PW SUPPLY + Mic
4Channel 250000 Ks	8Channel 399000 Ks

မိမိဖုန်းမှတဆင့် ၂ စက္ကန့်အတွင်းတိုက်ရိုက်ကြည့်ရှုမှတ်တမ်းတင်နိုင်သည်။ 2 Years Warranty
FREE SURVERY & ESTIMATE
Techno Eye CCTV SALE & SERVICES
Hot Line: 09 5069617, 09 428128782
No,80,Daw Thein Tin Rd,Mingalar Taung Nyunt T/p, Yangon,Myanmar.Email:technoeye.mm@gmail.com, www.facebook.com/technoeyecomputer

STANDARD
your affordable quality
ပါကေးအစားထိုး ကြမ်းခင်း မိတ်ဆက်
New Designs

၁၀ ပေ ပတ်လည် တစ်ကျင်းလျှင်
99,000 ks
Skirting လက်ဆောင်
+
(ခင်းကျင်းခ အပြီးအစီး)
အရည်အသွေးနှင့် ဈေးနှုန်းမျိုးစုံမှာ ဝယ်ယူနိုင်သည်
☎ 09 4555 444 30, 09 4555 444 03
အမှတ် B1-012, မဟာဗန္ဓုလ လမ်းမပေါ်၊ ယုဇန ပလာဇာ အနီး၊ တာမွေမြို့နယ်၊ ရန်ကုန်

Myanmar
Advertising DIRECTORY
၂၀၁၇ အတွက်... ကြော်ငြာများထည့်သွင်းလိုပါက
www.myanmaradvertisingdirectory.com.mm
YGN Hot Line : 09 44800 1662 Email: ydg.adv@mmrdpub.com
MDY Hot Line : 02 4000611 Email: mdg.adv@mmrdpub.com
MMRD

ကြော်ငြာ

တက္ကသိုလ်ဝင်တန်း TopTen နှင့်ဘာသာစုံဂုဏ်ထူးရှင်များထွက်ရှိရာ...

သပြေသန်းနိုင် တည်ထောင်သည့် ကောင်းနိုင် ကိုယ်ပိုင်အထက်တန်းကျောင်း

ပညာရေးဝန်ကြီးဌာန မှတ်ပုံတင်အမှတ် (ထက-၁၃/၄၄/၈၆၂)

ကျောင်းကြီး၊ ကျူရှင်၊ ဝိုင်း တက်စရာ မလိုတော့ပါ။ STUDY GUIDE နှင့် စာသင်၊ စာကျက်၊ စာစစ် စီစဉ်ပေးသည်။
၁၀ တန်း (မတ် ၁၅)၊ ၉ တန်း (ဧပြီ ၂၇)၊ ၈၊၇၊၆၊၅ တန်း (မေ ၄) စမည်။ ကျောင်းကား (ကြို/ပို့) ferry စီစဉ်ပေးသည်။

ကျောင်း ဖြိုးအမှတ် ၉(ခ)၊ မနော်ဟရီလမ်း၊ ဒဂုံမြို့နယ်။ ဖုန်း ၀၁ ၂၃၀ ၂၀၀၇၊ ၀၁ ၂၃၀ ၂၀၀၉၊ ၀၉ ၂၅၀ ၃၁ ၂၀၂၀

အဆင့်မြင့် ဘော်ဒါ

ပဥ္စမတန်းမှ တက္ကသိုလ်ဝင်တန်းအထိ
[ဧပြီ ၂၇ ကျောင်းသူ၊ ဧပြီ ၂၉ ကျောင်းသား ဘော်ဒါစ,ဝင်ရမည်]

ဘော်ဒါ အမှတ်(၁၁၁/၁၁၃)၊ ၅၇ လမ်း၊ ပုဇွန်တောင်မြို့နယ်။
ဖုန်း ၀၁ ၃၉၇၉၃၉၊ ၀၉ ၅၁၉ ၇၇၂၆၊ ၀၉ ၅၁၇ ၆၅၄၃၊

FORWARD အဆင့်မြင့် စာသင်ဝိုင်း

၁၀ တန်း၊ ၉ တန်း၊ ၈ တန်း (ဘာသာစုံ)
၁၀ တန်း [ဉာဏ်ရည်မြင့်(၉)ယောက်ဝိုင်း] အထူးသီးသန့် ရှိသည်။
၁၀ တန်း (မတ် ၁၅)၊ ၉ တန်း (ဧပြီ ၂၇)၊ ၈ တန်း (ဧပြီ ၂၉) စ,မည်။

ဝိုင်း အမှတ်(၄၄)၊ ဝိုလ်ရာညွန့်လမ်း၊ ဒဂုံမြို့နယ်။
ဖုန်း ၀၁ ၂၄၉ ၆၄၉၊ ၀၁ ၃၀၅ ၀၉၇၊

၂၀၁၇-၂၀၁၈ ပညာသင်နှစ်အတွက်
ကျောင်းအပ် လက်ခံပါပြီ
[ကြိုအပ်ခြင်းဖြင့် သေချာမှုကိုရယူပါ]

ကျောင်း (သို့) ဘော်ဒါ (သို့) စာသင်ဝိုင်း ကြိုက်ရာ ရွေးချယ် အပ်နှံနိုင်သည်။

Hot Line: 01 249 649, 01 230 2009, 09 250 31 2020, 09 519 7726

GETC building a better future

Cambridge University အသိအမှတ်ပြု
Cambridge English Exam Preparation Centre

အသက် ၅ နှစ်မှ ၁၄ နှစ် အရွယ် ကလေးငယ်များအတွက် တစ်မူထူးခြားသည့် နွေရာသီ အင်္ဂလိပ်စာ သင်တန်း

2017 Summer English Program

English 4 Skills
- Supplementary skills
- Life skills for children

Cambridge Exam Preparation
- Starters, Movers, Flyers, KET, PET

6th March to 26th May

စမ်းချောင်း	လှိုင်	တာမွေ	အင်းစိန်	မရမ်းကုန်း
09262963774	01-530097	01-549590	09259822226	01-663960
09262963775	09254148005	09254148006	09259822227	09259822220

ကမ္ဘာအေး

School Bus Available

NELC Summer English Course

Don't Worry, Just Speak!

Young Learners (Age 6 to 15 years old)

Level		Cambridge Exams
Beginner (1,2)		
Foundation (1,2,3,4,5,6)	-	Starters, Movers, Flyers
Step Up (1,2,3,4,5)	-	KET, PET, FCE

*Get Free T-Shirt & Discount before 18th February 2017!

ရန်ကင်း - 01 8550727~8 ဗိုလ်အောင်ကျော် - 01 256516~7 မန္တလေးကျောင်းခွဲ (၁) - 09 91023900, 09 30869100
မြေနီကုန်း- 01 526311, 523680 အောင်သပြေ- 01 501947 မန္တလေးကျောင်းခွဲ (၂) - 09 340007771
သယ်န်းကျွန်း - 09 960603700~800 မရမ်းကုန်း- 09 73065345 နေပြည်တော်- 09 782009390 လားရှိုး-082 26611
မြောက်ဥက္ကလာပ- 01 650766, 09 960604700 ပြင်ဦးလွင် -09 400306019 တာချီလိတ် - 084 52572

CCTV လုံခြုံရေး ကင်မရာ "Door Access Control" WIFI Network

အထူး Discount %

"4 CH Package,1TB Memory= ~~270000~~/ 250000 ကျပ်"
"8 CH Package,2TB Memory = ~~430000~~/ 390000 ကျပ်"
"16 CH Package,4TB Memory= ~~795000~~/ 770000 ကျပ်"

[Link to Link] အမှတ်၄၅၊A-21,ဈေးကြီးလမ်း၊ကြည့်မြင်တိုင် မြို့နယ်၊ရန်ကုန် Ph: 09-780002014,09-780002017

EDGE®
ပညာရေးလမ်းညွှန်
EDUCATION DIRECTORY & GUIDE for EVERYONE

၂၀၁၇ အတွက်... ကြော်ငြာများထည့်သွင်းလိုပါက

YGN Hot Line : 09 44800 1662
Email: ygd.adv@mmrdpub.com

MDY Hot Line : 02 4000611
Email: mdg.adv@mmrdpub.com

www.edge.com.mm

MMRD

ရွှေအမှတ်တရ ဗုဒ္ဓဂယာ ဘုရားဖူးအဖွဲ့

(၇) ညအိပ်(၈)ရက် ခရီးစဉ် ➢ သံဝေဇနီယလေးဌာန ၊ အဋ္ဌမဟာတန်ခိုးဌာန။
ထွက်ခွါမည့်နေ့ ➢ 24, March, 2017 မှ 31, March, 2017

ကျောင်းဝိတ်ရက် အထူးခရီးစဉ်

(ခရီးစဉ်ကို အထူးဈေးနှုန်းဖြင့် ပြောင်းလဲကူညီယူပို့ဆောင်ပေးနေပါသည်။)

လူဦးရေကန့်သတ်ထားပါသဖြင့် အမြန်ဆုံးစာရင်းပေးသွင်းနိုင်ရန် သတင်းကောင်းပါးအပ်ပါသည်။

အသေးစိတ်သိရှိလိုပါက-အမှတ်(၂၆)၊ ဂန္ဓမာ(၅)လမ်း၊ သာယာကုန်းရပ်ကွက်၊ မင်္ဂလာတောင်ညွန့်မြို့နယ်၊ ရန်ကုန်မြို့။
☎ 01-295336, 09-5142759, 09-782777721, 09-782777726, 09-261779922

Since 1985
ဧဝတန္နာရှင် ... ကျိုက်ထီးရိုး/ချောင်းသာ

- ရွှေစက်တော်၊ မကွေး-မြသလွန်(၃)ရက်။ ဆက်၍-ပြည်ဘုရားစုံ(၄)ရက်။ — Mar 1,3
- ရွှေစက်တော်+[ပုပ္ပား-ညောင်ဦး] / [အလောင်းတော်ကဿပ] (၅)ရက်။ — 10
- ရွှေစက်တော်၊ မြောက်ဦး၊ ကျောက်တော်၊ စစ်တွေ၊ ငပလီ(၈)ရက်။ — 17
- မန္တလေး၊ ပြင်ဦးလွင်၊ အလောင်းတော်ကဿပ၊ မုံရွာ၊ စစ်ကိုင်း(၅)ရက်။ — 24, 31
- တောင်ကြီး၊ အင်းလေး၊ ပင်းတယ(၄)ရက်။ ဆက်၍-လွိုင်ကော်(၆)ရက်။ — Apr 7
- ထားဝယ်ရှင်ကိုးရှင်၊ မောင်းမကန်(၅)ရက်။ ဆက်၍-မြိတ်ဘုရားစုံ(၆)ရက်။ — 11
- မြဝတီ၊ မဲဆောက်၊ ဘားအံ (၃)ရက်။ • မြတ်မော်တင်စွန်း (၃)ရက်။ — 12, 13
- ရေလုံတောင်၊ အင်းတော်ကြီး၊ မြစ်ကြီးနား-မြစ်ဆုံ၊ ရွှေဘို (၈)ရက်။ — 17

Ph: 01-392704, 09 73017110, 09 795066657, 09 785066657

ဟိုတယ်နှင့်ခရီးသွားညွှန်ကြားမှုဦးစီးဌာန၏ ကြီးကြပ်ဦးဆောင်မှုဖြင့်အောက်ဖော်ပြပါ ဟိုတယ်ဧည့်ဝန်ဆောင်မှုသင်တန်းများအား Star Academy ဟိုတယ်နှင့် ခရီးသွားလုပ်ငန်းသင်တန်းဌာနတွင် ဖွင့်လှစ်သွားပါမည်

စဉ်	သင်တန်းအမျိုးအစား	အနည်းဆုံးပညာအရည်အချင်း
၁။	ဧည့်ကြိုလုပ်ငန်းသင်တန်း(အဆင့် ၁)	ဒုတိယနှစ်၊ ဘွဲ့ရများ
၂။	အိပ်ခန်းဆောင်ထိန်းသိမ်းရေး သင်တန်း (အဆင့် ၁)	တက္ကသိုလ်ဝင်တန်း
၃။	အစားအစာနှင့်အဖျော်ယမကာဧည့်ခံ ကျွေးမွေးရေးသင်တန်း (အဆင့် ၁)	တက္ကသိုလ်ဝင်တန်း
၄။	အစားအစာနှင့်အဖျော်ယမကာထုတ် လုပ်ရေးသင်တန်း (အဆင့် ၁)	တက္ကသိုလ်ဝင်တန်း
၅။	နိုင်ငံတကာမုန့်မျိုးစုံထုတ်လုပ်ရေး သင်တန်း (အဆင့် ၁)	ဤသင်တန်းဌာနမှ အခြေခံ (အဆင့် ၁) အစားအစာထုတ် လုပ်ရေးသင်တန်းတက်ရောက် ပြီးသူ ဖြစ်ရမည်။
၆။	ဟိုတယ်ထိန်းသိမ်းမှုဆိုင်ရာ ကြီးကြပ်ရေးသင်တန်း (ဘဏ္ဍာရေး) (အခန်းဌာန)၊ (အစားအစာနှင့် အဖျော်ယမကာဌာန) (အဆင့် ၂)	စီးပွားရေး ပညာဘွဲ့ရရှိပြီးသူ (သို့)ဘွဲ့တစ်ခုခုရပြီးစာရင်းကိုင် ပညာအခြေခံ ကျွမ်းကျင်သူ ဟိုတယ်နှင့် ခရီးသွားလာရေး လုပ်ငန်းသင်တန်းဌာနမှ သက် ဆိုင်ရာဌာန၏ အဆင့်(၁) သင်တန်း တစ်ခုအောင်မြင်ပြီး ဘွဲ့ရသူ(သို့) တစ်နှစ်လုပ်ငန်း အတွေ့အကြုံရှိ ဘွဲ့ရှိသူ ဖြစ်ရပါမည်။

သင်တန်းကာလ - (၁၃.၃.၂၀၁၇) မှ (၂၂.၅.၂၀၁၇) ရက် အထိ။
သင်တန်းဆိုင်ရာအချက်အလက်များဆက်သွယ်စုံစမ်းရန် -
လျှောက်လွှာများကို မြန်ကုန်းရှိ Star Academy ဟိုတယ်နှင့် ခရီးသွားလုပ်ငန်း သင်တန်း ဌာနတွင် ထုတ်ယူနိုင်ပြီး ဓာတ်ပုံတစ်ပုံ၊ ပညာအရည်အချင်း မိတ္တူ၊ ကျန်းမာရေး ထောက်ခံစာ၊ ရပ်ကွက်အုပ်ချုပ်ရေးမှူး ရုံးထောက်ခံစာ တို့ကိုပူးတွဲတင်ရမည်။

Star Academy ဟိုတယ်နှင့်ခရီးသွားလုပ်ငန်းသင်တန်းဌာန
အမှတ်(၂၆၇)၊ အခန်း(၂၀၂)၊ ဒုံစင်တာ(၂)ရွှေ၊ ပြည်လမ်း၊ မြန်ကုန်း၊ စမ်းချောင်းမြို့နယ်၊
ဖုန်း ။ ၀၁- ၅၂၃ ၂၀၀၊ ၂၃၀ ၄၀၂၀၊ ၂၃၀ ၄၀၂၁၊ ၅၂၃ ၆၂၃၊ ၀၉ ၅၀၂၀ ၃၀၂။ email: info@staresources.com

ကျိုက်ထီးရိုး **ကြူကြူဝင်း**
ဘုရားဖူးခရီးသွားနှင့် ကားစီးလုံးငှား ဝန်ဆောင်မှုလုပ်ငန်း
☆ ကျိုက်ထီးရိုး တစ်ညအိပ် - တစ်ဦး ၅၅၀၀၀ိ / - ကျပ် (စနေ) (ရာမညရော်ခွန် အပါအဝင်)
☆ ကျိုက်ထီးရိုး နေ့ချင်းပြန် တစ်ဦး ၃၀၀၀၀ိ/ - (တနင်္ဂနွေ) (ရာမညရော်ခွန် အပါအဝင်)
☆ ၂-၃-၁၇ ရက်နေ့(တောင်သူလယ်သမားနေ့) နေ့ချင်းပြန် ☆ အပတ်စဉ် တာရိုက်ပြီး
Ph: 09-788700997, 01-2333345

ကိုကျော်နိုင် CAR RENTAL
မြို့တွင်း၊မြို့ပြင် စိတ်ချမ်းမြေ့စွာ ခရီးသွားနိုင်ရန် ALPHARD, HIACE ကားများဖြင့် ဝန်ဆောင်မှု ပေးပါသည်။
☎ 09 25 358 2510
09 515 8803

HOW အဆင့်မြင့် ခရီးသွားလုပ်ငန်း (အထူးခရီးစဉ်)
အင်းလေး၊ တောင်ကြီး၊ ပင်းတယ၊ကလော (၄ညအိပ်၊၅ရက်) - ၁၃၈၀၀၀ိ/-
အင်းလေး၊တောင်ကြီး၊ပင်းတယ၊ကလော၊လွိုင်ကော်(၅ည၊၆ရက်)-၁၈၈၀၀၀ိ/
3 Star ဟိုတယ်၊ Scania Bus၊ အဆင့်မြင့်ကား၊ အထွေထွေစရိတ်ငြိမ်း
(Mar3,7,10,14,17,21,24,28,31)(Apr4,7)နေ့ရက်များတွင် ထွက်မည်။
Ph-09-5114301,09-5180337,09-965114301,09-795252085

SILTA Summer School
(March to May)
- Preschool (Age 2½ ~ 6)
- Young Learners (Age 6 ~ 12)

No.220/222, Botahtaung Pagoda Road. Website:siltaedu.com
Tel: 09 450035260, 09 978648724, (01)294397

N.G.E.S အင်္ဂလိပ်စာ သင်တန်း
(နွေရာသီ နှင့် ပုံမှန်) တန်းခွဲများ
အင်္ဂလိပ် စကားပြော သဒ္ဒါနှင့် အရေးအဖတ် (၅နှစ်မှ ၁၅နှစ်)(၁၆ နှစ်မှအထက်)
(English For Speaking, Listening, Reading & Grammar) +
(Essay, Letter & Story Writing)
နွေရာသီ၊ မတ်၊ ဧပြီ၊ မေ (၃)လ သင်တန်းများအတွက်
ကျောင်းအပ်လက်ခံပြီ။
၉၄၊ ၅ လမ်း (အထက်/လမ်းတို) လမ်းမတော်၊ ရန်ကုန်မြို့
09 5079896, 095005219, 09799675960

သင့်ရင်သွေးငယ်တို့ ... အနာဂတ် လှပဖို့ ... ပညာရေးမှာ ရင်းနှီးစို့။

YRS ရန်ကုန် "တော်ဝင်ကျောင်း"
Yangon Royal School
အဆင့်မြင့်ဘော်ဒါ နှင့် ကိုယ်ပိုင်အထက်တန်းကျောင်း

မှတ်ပုံတင်အမှတ် ကကက ၁၃ / ၁၃ / ၁၂၈
အထက်တန်းသင်ကြားမည့် ဆရာ၊ဆရာမများ

မြန်မာစာ	ဝင်္ကထူးဦးသိန်းနိုင်
	ဆရာမကြီးဒေါ်စန်းမြင့်
အင်္ဂလိပ်စာ	ဦးနေအုပ် (ဗိန်ပေါ်လ်)
	ဦးအောင်ဇေ
သင်္ချာ	ဦးဇော်
ဓာတုဗေဒ	ဦးဇော်လင်းအောင်
ရူပဗေဒ	S.S Top သိန်းဇေ
ဇီဝဗေဒ	ဦးကိုကိုနိုင်
ဘောဂဗေဒ	ဦးထွန်းမြင့်အောင်၊ ဦးရွှေလှိုင်ဝင်း

မေ(၁)ရက် ခမည်
4 skills English ကို Native Speaker ဖြင့်အထူးလေ့ကျင့်ပေးမည်
09 250804096

အမှတ်၄၅ ၊ နဝရတ်လမ်း ၊ နဝရတ်အိမ်ရာ(သာကေတအဝိုင်းအနီး)သာကေတမြို့နယ်။ ဖုန်း ၀၉ ၄၂၀၇၄၈၈၁၁၊ ၀၉ ၅၁၆၀၄၆၁

သင့်ဖိသားစုထမင်းဝိုင်းအတွက် တိုကွမ်း+မစုစု
ကမ္ဘာ့ဂုဏ်
2005
ဘာစွဲဘဲ တံဆိပ်
TRUE တံဆိပ်
ဆန်နှင့် သံလွင်ဆီရောင်းဝယ်ရေး
ဆီးချိုဆန်၊ စံပယ်ရှုံ့ဆန်၊ ကောက်ညှင်းထူးရှယ်၊ ကြက်ဆီထမင်းဆန်၊ ဖျာပုံပေါ်ဆန်းမွှေး၊ ရွှေဘိုပေါ်ဆန်းမွှေး၊ ဂျီဟာဆန်
Ph: 01-680828, 0973080656, 0973040665.

ဦးနှင်းဦး(ထားဝယ်)
ဆိပ်တန်း
အခြေခံ စက်ပြင်ယာဉ်မောင်းသင်တန်း
ခေတ်မှီ Manual/Auto ကားများဖြင့် စိတ်တိုင်းကျ သင်ကြားပေးသည်။
➡ (၄၈)ရပ်ကွက်၊ဗိုလ်မှူးဗထူးလမ်း၊မြောက်ဒဂုံ ယာဉ်မောင်းသင်လေ့ကျင့်ရေးကွင်း
➡ တိုက်(၃၄)၊ကမာကြည်အိမ်ရာ၊ကမာကြည်လမ်းမကြီး၊ သာကေတ(အဝိုင်း)အနီး
၀၁ - ၅၄၁၈၆၆
၀၉ - ၇၃၀ ၅၄၉ ၂၇
၀၉ - ၄၃ ၁၉၁၉ ၂၀
၀၉ - ၄၂၀၀ ၂၅၈၂
၀၉ - ၂၆၂ ၁၅၁ ၃၄၇

FEG
Future Engineer Generation
Vocational & Computer Training School
ဒုတိယထပ်၊ ၃၉လမ်းဈေးပလာဇာ ဆိပ်ကမ်းသာလမ်း (အထက်)၊ ကျောက်တံတားမြို့နယ်၊ ရန်ကုန်။
၀၉၇၉၀၆၂၅၅၅၊ ၀၉၇၃၂၂၅၇၇၀
fegtrainingschool@gmail.com
facebook:FEGtrainingschool

M&E Electrical Design
IEE မှကိုအခြေခံ၍ အဆောက်အဦဆိုင်ရာ ဒီဇိုင်းတစ်ခု တည်ဆောက်ရာတွင် ၎င်းနှင့်အတူ တင်ပြရမည့် ဇယားများ ဆွဲခြင်း၊ ဒီဇိုင်းတွင်ပါဝင်သော အဆင့်တစ်ခုစီအတွက် လိုအပ်သော Circuit breaker size, Cable size, Earth termination size, Conduit/ trunking size, Icu, Ics တန်ဖိုးများကို တွက်ချက်ထည့်သွင်းပြီး တည်ဆောက်ထားသော ဒီဇိုင်း၏ Short circuit protection, Earth fault protection ကို ထပ်မံစစ်ဆေးခြင်း
9.3.2017 Tue to Fri (6:00-8:00)PM

လျှပ်စစ်ဝါယာရင်း လက်တွေ့အထူးသင်တန်း
အိမ်၊ စက်ရုံ၊ အလုပ်ရုံ ဝါယာရင်းသွယ်တန်းနည်းများကို စာတွေ့ ၄၀% လက်တွေ့ ၆၀% ဖြင့် သင်ထောက်ကူပစ္စည်း စုံလင်စွာနှင့် ထိရောက်စွာ သင်ကြားပေးမည်။
5.3.2017 Sunday Only (8:30AM~5:30PM) 6-weeks

အဲယားကွန်း၊ ရေခဲသေတ္တာ ပြုပြင်သင်တန်း
စက်မှုနှင့်လျှပ်စစ်ပိုင်းဆိုင်ရာ ပြစ်ချက်ရှာဖွေခြင်းနှင့် ပြုပြင်နည်းများကို သင်ထောက်ကူပစ္စည်း စုံလင်စွာဖြင့်စာတွေ့လက်တွေ့ ထိရောက်စွာ သင်ကြားပေးမည်။
6.3.2017 Mon to Wed (1:00~5:00)PM 5-weeks

MMRD
မြန်မာ့စက်မှုလုပ်ငန်းများလမ်းညွှန်
သင့်လုပ်ငန်းအတွက် အကောင်းဆုံးလမ်းညွှန်

Myanmar **Industries** Directory

Print 2017-18
www.industrialdirectory.com.mm
https://www.facebook.com/mmindustry

၂၀၁၇ အတွက် ကြော်ငြာများထည့်သွင်းလိုပါက
YGN Hot Line : 09 44800 1662
Email: ydg.adv@mmrdpub.com
MDY Hot Line : 02 4000611
Email: mdg.adv@mmrdpub.com

ကြော်ငြာ

ဦးစိုးရွှေမြင့် B.Sc (Hons:), M.Sc (Engineering Physics) (YU), I.D.C.S (NCC, London)
ဒေါ်သန္တာထွန်း B.Sc (Physics) ဦးစီးတည်ထောင်ဖွင့်လှစ်သည့်

မြန်မာ့ပညာရေးကို တန်ဖိုးထားအားပေးသော MEC

MYANMAR EDUCATION CENTRE

မြန်မာ့ပညာရေးအောင်မြေ

ကိုယ်ပိုင်အထက်တန်းကျောင်း

သူငယ်တန်းမှ ဒသမတန်း

အထူးအဆင့်မြင့် စာသင်ဝိုင်း (၁၀ တန်း)

ပညာရေးဝန်ကြီးဌာန ခွင့်ပြုချက်မှတ်ပုံတင်အမှတ် - ကက ၁၃/၀၂/၀၉၃

သူငယ်တန်းမှ နဝမတန်းအထိ (မေလ ၄ ရက်) နေ့နှင့် ဒသမတန်းကို (မတ်လ ၂၀ ရက်) နေ့တွင် စတင်ဖွင့်လှစ်ပါမည်။

၂၀၁၇ - ၂၀၁၈ ပညာသင်နှစ်အတွက် ကျောင်းအပ်လက်ခံပြီ

ကျောင်းတည်နေရာ MEC-1 အမှတ် (၁၅၈)၊ ခရေပင်လမ်းမကြီး၊ မင်္ဂလာဒုံမြို့နယ်၊ ရန်ကုန်မြို့။
MEC-2 အမှတ် (၅၉၊ ၆၀၊ ၆၁)၊ ပိတောက်လမ်း၊ ၂ (က) ရပ်ကွက်၊ မင်္ဂလာဒုံမြို့နယ်၊ ရန်ကုန်မြို့။

ဆက်သွယ်ရန် ၀၉ ၅၁၀ ၂၁၃၃၊ ၀၉ ၇၉၈၃၆၃၈၈၇၊ ၀၉ ၅၀ ၅၅၂၀၃၊ ၀၉ ၈၆၃၇၃၅၄၅၁

- မူလတန်း၊ အလယ်တန်း၊ အထက်တန်းတို့ကို ပိုင်နိုင်စွာ သင်ကြားပေးနိုင်သော အတွေ့အကြုံရှိ ဆရာ၊ ဆရာမများ အလိုရှိသည်။ (ဆရာဖြစ်လက်မှတ်ပါရှိသူ ဦးစားပေးမည်)။
- အင်္ဂလိပ်စာ 4 Skills၊ ပန်းချီ၊ မြန်မာ့သိုင်း သင်ကြားပေးနိုင်သော ဆရာ၊ ဆရာမများ အလိုရှိသည်။
- ကွန်ပျူတာစာစီစာရိုက်၊ ရုံးအကူ၊ သန့်ရှင်းရေး ဝန်ထမ်းများ အလိုရှိသည်။
- Townace, Liteace, Hiace, Mini-Bus မှန်လုံကျောင်းကားဆွဲလိုသူများ ဆက်သွယ်နိုင်ပါသည်။

ကျောင်းပုံစံနှင့် ပြင်ဆင်မှု

- ကျယ်ဝန်းသော ကိုယ်ပိုင်မြေပေါ်တွင် ကျောင်းပုံစံဆောက်လုပ်ထား၍ -
  - စာသင်ခန်းများ ကျယ်ဝန်းပြီး လေဝင်လေထွက်နှင့် အလင်းအား အထူးကောင်းမွန်ခြင်း၊
  - ဘေးကင်းလုံခြုံမှုရှိ၍ ကျယ်ဝန်းသော အားကစားကွင်း ပါရှိခြင်း၊
  - ကျောင်းသားကျောင်းသူ ဝင်ဆံ့အားနှင့် အဆောက်အဦး၏ ခံနိုင်ရည်တို့ကို သေချာစွာ တွက်ချက်၍ ဆောက်လုပ်ထားခြင်းကြောင့် လုံခြုံစိတ်ချရမှုရှိခြင်း၊
  - ကျောင်းနေရာ တည်ငြိမ်မှုရှိခြင်း (မပြောင်းရွှေ့ရပါ) တို့နှင့် ပြည့်စုံပါသည်။
- စာသင်ခန်းတိုင်းတွင် လေအေးပေးစက် (Air Condition) များအပြည့်တပ်ဆင်ထားပြီး၊ သောက်သုံးရေအတွက် ရေသန့်စက် တပ်ဆင်ထားရှိပါသည်။

သင်ကြားမှုပုံစံ၊ စနစ်နှင့် ဖွဲ့စည်းပုံ

- နိုင်ငံတော်မှ ချမှတ်ပေးထားသော သင်ရိုးညွှန်းတမ်းများအား တည်ထောင်သူ၊ ကျောင်းအုပ်ချုပ်မှု အဖွဲ့ဝင်များနှင့် ကျောင်းအုပ်ကြီး၏ စီမံအုပ်ချုပ်မှုဖြင့် သက်ဆိုင်ရာဘာသာရပ်သင် ဆရာ၊ ဆရာမများမှ စဉ်ဆက်မပြတ် သင်ကြားခြင်း၊ လေ့ကျင့်ခြင်း၊ တတ်မြောက်မှုစစ်ဆေးခြင်းတို့ကို စည်းစနစ်ကျနစွာဖြင့် ကြပ်မတ်ဆောင်ရွက်မည် ဖြစ်ပါသည်။ (အစိုးရကျောင်းကြီးတက်ရန်နှင့် ကျူရှင်ထပ်မံယူရန် မလိုအပ်ပါ။)
- စေတနာနှင့် ဝါသနာတို့ကို အရင်းခံပြီး ထပ်ဆောင်း၍ -
  - အင်္ဂလိပ်စာစွမ်းရည် မြင့်မားတိုးတက်စေရန် အင်္ဂလိပ်စာ (4 skills) ကို ဖြည့်စွက်၍ သင်ကြားပေးခြင်း၊
  - စိတ်တည်ငြိမ် နူးညံ့မှုရရှိစေရန် ပန်းချီပညာသင်ကြားပေးခြင်း၊
  - ကိုယ်ကာယနှင့်စိတ်ဓာတ် ကျန်းမာကြံ့ခိုင်စေရန် မြန်မာ့ရိုးရာသိုင်းပညာ သင်ကြားပေးခြင်းတို့ ပါဝင်မည်ဖြစ်ပါသည်။
- နောင်အနာဂတ်တွင် နိုင်ငံ၏ သားကောင်း၊ သမီးကောင်းများ ဖြစ်လာမည့် ကျောင်းသား၊ ကျောင်းသူတို့၏ ပညာအရည်အသွေးကိုသာမက စိတ်ဓာတ်၊ စည်းကမ်း၊ စာရိတ္တမကျိုင် ကြံ့ခိုင်ကောင်းမွန်ရေး နည်းလမ်းကောင်းများကိုပါ အဓိကထား၍ လေ့ကျင့်ပျိုးထောင်ပေးသွားမည် ဖြစ်ပါသည်။
- တည်ထောင်သူ၊ အုပ်ချုပ်သူများကိုယ်တိုင် ပညာရေးတွင် Ph.D, M.Sc, B.Sc နိုင်ငံတကာ ဘွဲ့များရရှိကာ သင်ကြားမှု၊ အုပ်ချုပ်မှု အတွေ့အကြုံရှိ အငြိမ်းစား (ကျောင်းအုပ်ကြီးများ၊ ဆရာ၊ ဆရာမများ) နှင့် ပညာရေးဝန်ကြီးဌာနမှ တရားဝင်ခွင့်ပြုထားသော ကိုယ်ပိုင်ကျောင်းဆရာဖြစ် မှတ်ပုံတင်လက်မှတ်ရ (Ph.D, M.Sc, M.Ed, B.Ed, M.A ဆရာ အတတ်သင်ဆင်း) ဆရာ၊ ဆရာမများ အင်အားများစွာဖြင့် ခိုင်မာစွာ ဖွဲ့စည်းတည်ထောင်ထားသော ကိုယ်ပိုင်ကျောင်းကြီး ဖြစ်ပါသည်။

အဋ္ဌမတန်း၊ နဝမတန်း၊ ဒသမတန်းများအတွက်

- အစိုးရကျောင်းများတွင် တက်ရောက်နေသော ဒသမတန်းများအတွက် အထူးအဆင့်မြင့် စာသင်ဝိုင်း ရှိပါသည်။
- အဋ္ဌမတန်း၊ နဝမတန်း၊ ဒသမတန်းများအတွက် Study Guide အချိန်များရှိပါသည်။

မှတ်ချက်။ ။ နေ့ကျောင်း (သို့မဟုတ်) နေ့ကျောင်း + Study Guide (သို့မဟုတ်) ဒသမတန်းအဆင့်မြင့်စာသင်ဝိုင်း ကြိုက်နှစ်သက်ရာ ရွေးချယ်တက်ရောက်နိုင်ပါသည်။

ကျောင်းချိန်နှင့် သွားလာရေး

- သူငယ်တန်းမှ ဒသမတန်းအထိ မနက် ၈:၀၀ မှ နေ့လယ် ၁:၃၀ နာရီအထိ။
- Study Guide အချိန်ယူသော အဋ္ဌမတန်း၊ နဝမတန်း၊ ဒသမတန်းများ နံနက် ၈:၀၀ နာရီမှ ညနေ ၄:၃၀ နာရီအထိ။
- လုံခြုံစိတ်ချရသော ကျောင်းကား (Ferry) များ ရှိပါသည်။ (ရန်ကုန်မြို့အနှံ့ ကြို/ပို့ စီစဉ်ပေးပါသည်)

CYCLE & CARRIAGE
WE DRIVE FIRST CLASS

Your First Class Career Begins Here!

JOB FAIR

First Class Relationship
First Class Expertise
First Class Product
First Class Teamwork

Date : 11th & 12th Mar, 2017
Time : 09:30 am to 6:30 pm
Location : Myanmar Plaza

Mercedes-Benz | mazda | FUSO

Cycle & Carriage Automobile Myanmar Co., Ltd. is a multinational company and an authorized dealer of Mercedes-Benz, Mazda and Fuso.
You are cordially invited to attend Cycle & Carriage's Job Fair 2017 for your first class career opportunities.
We will be waiting happily to meet you at the Job Fair with the following positions.

1) Sales Manager (Ygn)
2) Branch Manager (Mdy)
3) Assistant Sales Manager (Mdy)
4) Key Account Manager (Mdy)
5) IT Manager (Ygn)
6) Management Trainee (Ygn)
7) Assistant Marketing Manager (Ygn)
8) Marketing Executive (Ygn)
9) Management Accountant (Ygn)
10) Recruitment Specialist (Ygn/Mdy)
11) Logistics Executive (Ygn)
12) Sales Consultant (Ygn/Mdy)
13) Cashier (Mdy)
14) Assistant Workshop Manager (Ygn)
15) Technician - CV & Passenger Car (Ygn/Mdy)
16) Technician – Air con (Ygn)
17) Parts Advisor (Ygn/Mdy)
18) Service Advisor (Mdy)
19) ယာဉ်မောင်း
20) ကားသန့်ရှင်းရေး

To Contact : 01 666712, 01 664059 (Ext -120) , Email : tintnyein.kyaw@ccamyanmar.com

သစ်တောနဲ့ သစ်ပင် ချစ်ခင်တဲ့လူမျိုး သစ်ပင်ကို နှစ်စဉ်စိုက် ရွှေတိုက်ကိုစိုး

ဆရာအာသာ SUCCESS (မြို့လယ်ကျောင်း) Language Academy
အမှတ်(၁၁၉)၊ Y.W.C.A ဘိုကလေးဈေးလမ်း။ ဗိုလ်တထောင်။ 202046,392048
လှည်းတန်းကျောင်းခွဲ
ဦးထွန်းလင်းခြံလမ်း၊ အမှတ် ၅ (B-3) ဒုတိယထပ်၊ (လှဆန်းယဉ်တိုက်)
Ph: 01-503472, 09 73001453

ကလေးများအတွက် နွေရာသီ အင်္ဂလိပ်စာ
သူငယ်တန်းဖြေမှ (၉)တန်းဖြေအတွက် 4-Skill English (Level 1 to 5)
Morning : 10 to 12 a.m.
Evening : 3 to 5 p.m.
Mon to Thurs (တစ်ပတ် ၄ ရက်)
March 13 စမည်။
သင်တန်းကြေး-၇၀၀၀၀/
ကျောင်းကားစုံစမ်းနိုင်ပါသည်။

(၆+၇)တန်း ဖြေထားသူများအတွက် ၈ တန်းအထောက်အကူပြု Grammar သင်တန်းများ
သင်တန်းကြေး-၄၅၀၀၀/
7:30 - 9 (Mon to Thurs) Mar 13
1 - 2:30 (Mon to Thurs) Mar 13

တက္ကသိုလ်ဝင်တန်းအထောက်အကူပြု Letter Writing + Essay
(၆+၇)တန်းဖြေ - Level 1
(၈+၉)တန်းဖြေ - Level 2
သင်တန်းကြေး-၄၅၀၀၀/
7:30-10:30 (Sat+Sun) Mar 18 } စပါမည်
12 - 3:00 (Sat+Sun) Mar 18

လုပ်ငန်းခွင်ဝင်၊ နိုင်ငံခြားသွားလိုသူနှင့်အလုပ်ကောင်းရလိုသူများအတွက်

BASIC ENGLISH SPEAKING
1 - 2:30 (Mon~Thurs) 6 Mar
3:30 - 5 (Mon~Thurs) 6 Mar
7:30 - 9 (Mon~Thurs) 13 Mar
10-11:30 (Mon~Thurs) 20 Mar

BASIC FOUR SKILLS ENGLISH
9 - 12:00 (Sat + Sun) 25 Feb
1 - 3:00 (Mon~Thurs) 27 Feb
1 - 4:00 (Sat + Sun) 4 Mar
7:30 - 9 (Mon~Thurs) 6 Mar
9 - 12:00 (Sat + Sun) 18 Mar
1 - 2:30 (Mon~Thurs) 20 Mar

BASIC GRAMMAR
10-11:30 (Mon~Thurs) 27 Feb

BASIC WRITING
10-12:00 (Mon~Thurs) 20 Feb

VOCAB ENRICHMENT
9 - 12:00 (Sat+Sun) 26 Feb
7:30 - 9 (Mon~Thurs) 27 Feb

PRE-INTERMEDIATE (4-SKILL ENGLISH)
9 - 12:00 (Sat + Sun) 25 Feb
10-11:30 (Mon~Thurs) 27 Feb
1 - 2:30 (Mon~Thurs) 13 Mar
9:30-12:30 (Sat+Sun) 18 Mar

INTERMEDIATE (ACADEMIC ENGLISH)
9:30-12:30 (Sat+Sun) 4 Mar
7:30 - 9 (Mon~Thurs) 28 Mar

IELTS (Preparation)
1 - 3:30 (Mon~Thurs) 3 Apr
7:30-9:30 (Mon~Thurs) 24 Apr

IELTS (Speaking + Vocab)
7:30 - 9 (Mon~Thurs) 13 Mar

IELTS (Reading + Vocab)
10-12:00 (Mon~Thurs) 13 Mar

IELTS (Writing + Grammar)
7:30 - 9 (Mon~Thurs) 28 Mar

IELTS (Grammar + Vocab)
10-11:30 (Mon~Thurs) 13 Mar

(လှည်းတန်းကျောင်းခွဲ)

BASIC ENGLISH SPEAKING
1 - 2:30 (Mon~Thurs) 22 Feb
12 - 3:00 (Sat + Sun) 19 Mar
10-11:30 (Mon~Thurs) 20 Mar
3:30 - 5 (Mon~Thurs) 3 Apr

BASIC FOUR SKILLS ENGLISH
10-11:30 (Mon~Thurs) 6 Mar
1 - 2:30 (Mon~Thurs) 13 Mar
6 - 7:30 (Mon~Thurs) 13 Mar
7:30 - 9 (Mon~Thurs) 15 Mar

BASIC GRAMMAR
1 - 2:30 (Mon~Thurs) 13 Mar

PRE-INTERMEDIATE (4-SKILL ENGLISH)
10-11:30 (Mon~Thurs) 13 Mar
3:30 - 5 (Mon~Thurs) 20 Mar

INTERMEDIATE (ACADEMIC ENGLISH)
7:30 - 9 (Mon~Thurs) 20 Mar

IELTS (Writing+Grammar)
12:30-3:30 (Sat+Sun) 25 Mar

(၈+၉)တန်းဖြေထားသူများအတွက် တက္ကသိုလ်ဝင်တန်းအထောက်အကူပြု Letter Writing + Essay သင်တန်းများ
၄၅၀၀၀/
7:30-9:00 (Mon to Thurs) 13 Mar
7:30-10:30 (Sat + Sun) 18 Mar

(၆+၇)တန်း ဖြေထားသူများအတွက် ၈ တန်းအထောက်အကူပြု Grammar သင်တန်း
1 - 4:00 (Sat + Sun)
March 18 ၄၅၀၀၀/

အာရှနဂါး
မြဝတီ/ကျိုက်ထီးရိုး
ချောင်းသာ/ငွေဆောင်
Ph : 703790, 09 799100100
707062, 09 797100100

ရွှေအိုးကြီး
မြဝတီ၊ မဲဆောက်၊ ဘားအံ
Hotel (Visa) ဆိုင်ထပ်ကျေး (75000)
ရခိုင်၊ မြောက်ဦး၊ ဇေယျ၊ ငပလီ
Hotel (200000) Mar -3.24
09421073634, 777636630

ကိုညာဏ် KO NYAN
Car Rental & Travel Service
ဘုရားဖူးအိမ်သည်၊ အမျိုးမျိုးနှင့်လျော့အတွက်
Model မြင့် ကားသစ် များဖြင့် ...
09-5078440,01-551649,01-209183

Glory Hope Education Centre
Happy Summer 2017
ကလေးများအတွက်နွေရာသီအထူးသင်တန်းများ
English 4Skills
Computer
Chinese 4Skills
Arts Class
တစ်နေရာတည်းတွင် အင်္ဂလိပ်စာ၊ တရုတ်စာ၊ ကွန်ပျူတာ၊ ပန်းချီသင်တန်းများကို တတ်ရောက်နိုင်ပါသည်။

ချမ်းသာပလာဇာ၊ ဒုတိယထပ်၊ အထက်ပုဇွန်တောင်လမ်း၊ မင်္ဂလာတောင်ညွန့်မြို့နယ်
ဖုန်း ၀၁ ၃၉၇၅၈၀၂၊ ၀၉ ၅၁၅၀၉၈၂၊ ၀၉ ၇၇၈၀၀၈၁၆၈၀
ကျောင်းကားစီစဉ်ပေးပါသည်။

ခေတ်ရွှေဆောင်
09 449250191
မတ်လ 3, 5, 17, 24, 31 April - 11, 28
▲ ဇလုံတောင်-အင်းတော်ကြီး-မြစ်ကြီးနား-မိုးကုတ်-လိုက်ဂူတော်-
▲ ထားဝယ်ရှင်ကိုးရှင်-မောင်းမကန်-မြိတ်-ကော့သောင်းရနောင်း-သူဌေးကျွန်း-
▲ ရွှေစက်တော်-ပုပ္ပါး-ပုဂံ-အလောင်းတော်-ရွှေဘို-ပြင်ဦးလွင်-ကျောက်စိမ်း
▲ လွိုင်ကော်-ထီးဆဲဒါး-ထမ်စမ်းဂူ-တောင်ကြီး-အင်းလေး-ပင်းတယ

တက်လူ Travel... ကျိုက်ထီးရိုး/ချောင်းသာ(နေ့စဉ်)
▲ မြဝတီ်ပေါ်တောင်ခွန်းဘုရားပွဲ၊ ငွေတောင်ကမ်းခြေ (စာ၊ တည်းငြိမ်)
▲ ရွှေစက်တော်၊ ပုဂံ၊ ပုပ္ပါး။ ▲ ရွှေစက်တော်၊ မကွေး၊ မင်းဘူး၊ ပြည်
▲ မန္တလေး၊ ပြင်ဦးလွင်၊ စစ်ကိုင်း၊ မုံရွာ၊ အလောင်းတော်၊ ကျောက်စိမ်း
▲ တောင်ကြီး၊ အင်းလေး၊ ပင်းတယ၊ မွေတော်ကာဂူ၊ ထမ်စမ်းဂူ
ငွေလွှဲ ဘောင်ဖလာ KBZ ဖုန်း 09-254855582, 09-254855583, 09-73193817

Bright
Since 1999
Summer School
Age : 6 to 13
Preschool
Age : 2 to 6
(March, April, May)
Enroll Now!
အမှတ်(၁၄) ၊မအူပင်လမ်း၊ စမ်းချောင်းမြို့နယ်၊ ရန်ကုန်မြို့။
Ph : 09-401505922, 09-73082827

တင်ဒါဖိတ်ခေါ်ကြော်ငြာ

American Refugee Committee(INGO)မှ Motorbike(ဆိုင်ကယ်များ)ဝယ်ယူရန် တင်ဒါခေါ်ယူလိုပါသည်။

- Honda dream 125 - 54 Nos

တင်ဒါစာရွက်ထုတ်ယူရန်နှင့် တင်သွင်းရမည့်လိပ်စာ
တိုက်(T-2), ရွှေအင်ကြင်းရိပ်မွန်၊ သံသုမာလမ်းနှင့် ဝေဇယန္တာလမ်းထောင့်၊ သင်္ဃန်းကျွန်းမြို့နယ်
တင်ဒါလက်ခံသည့်ကာလ - 28-2-2017 မှ 13-3-2017
တင်ဒါကိစ္စစုံစမ်းမေးမြန်းနိုင်သည့် ဖုန်းနံပါတ်- 09-420305219 and 09-795241160

ပန်းချီ သင်တန်း
❖ နေ့ပန်းချီသင်တန်း (ကလေး+လူကြီး)
❖ ပုံမှန်ဖွင့်မြဲသင်တန်းများ
❖ အိမ်အရောက်ဝန်ဆောင်မှုသင်ကြားပေးခြင်းများ

အခြေခံ ဆရာဦးသိန်းဝင်း
ပန်းချီသင်တန်း
အခြေခံမှစ၍ တစ်ဦးချင်းသင်သည်
(၁) အမှတ်(၁၆၆/၁၆၈)၊ ၈-ထပ်၊ အနော်ရထာလမ်းမကြီး၊ ၃၄ လမ်းထိပ် ဘားလမ်းမှတ်တိုင်အနီး၊ ကျောက်တံတားမြို့နယ်။
(၂) တိုက်(၄)၊ အခန်း(၁၀၅)၊ ၁၅၄ လမ်း (မင်္ဂလာဗေယျာကျောင်းလမ်း)၊ (နား နာခေါင်း လည်ချောင်း ဆေးရုံနံဘေးလမ်း) ၊ တာမွေမြို့နယ်။
ဖုန်း ၀၉ ၅၀ ၇၇၅၆၀ ၀၉ ၂၅ ၃၂၆၁၇၁၀

ကွာရှင်းပြတ်စဲပြီးပါကြောင်းအများသိစေရန် ကြေညာခြင်း

အင်းစိန်မြို့နယ်၊ ပိန္နဲကုန်းရပ်ကွက်နေ အဖ ဦးမြတ်စိုး၏သမီးဖြစ်သူ ကျွန်မ မသွယ်သွယ်ဦး[၁၂/အစန(နိုင်)၁၉၈၁၃၅]နှင့် အဖ ဦးကျော်ငွေ၏သားဖြစ်သူ မောင်ဆက်ဘုန်းမြတ်[၁၂/အစန(နိုင်)၁၉၈၁၁၂]တို့သည် တစ်ဦးနှင့်တစ်ဦး စိတ်သဘောထားချင်း မတိုက်ဆိုင်တော့ပါသဖြင့် ၂၄-၂-၂၀၁၇ရက် ရန်ကုန်မြောက်ပိုင်းခရိုင် တရားရုံးတွင် အသိသက်သေများရှေ့၌ လက်မှတ်ရေးထိုး ကွာရှင်းပြတ်စဲပြီးဖြစ်ပါကြောင်း အများသိစေရန် ကြေညာအပ်ပါသည်။

မသွယ်သွယ်ဦး
[၁၂/အစန(နိုင်)၁၉၈၁၃၅]

စာအုပ်စာပေ လူ့မိတ်ဆွေ

ကြော်ငြာ

NEW MOTION Travels & Tours

အနားယူ အပန်းဖြေခြင်းသည် အနာဂတ်အတွက် အင်အားဖြစ်စေပါသည်။

ဧည့်လျှားသစ်လွင် ခရီးစဉ်

★ ချင်းပြည်နယ်ခရီးစဉ်	Mar 25	★ အလောင်းတော်ကဿပခရီးစဉ်	Mar1,10,24
★ တောင်ကြီးခရီးစဉ်	Mar 1,10,24	★ ကလော-လှိုင်ဂူတော်ခရီးစဉ်	Mar 1,10,24
★ မန္တလေး ခရီးစဉ်	Mar 1,10,24	★ မြဝတီ - မဲဆောက်ခရီးစဉ်	Mar 1,10,24
★ ပုဂံ ခရီးစဉ်	Mar 1,10,24	★ ထားဝယ် - ကန်ချနာပူရီခရီးစဉ်	Mar 1,10,24

အမှတ်-16၊ကျွန်းတောလမ်း၊စမ်းချောင်း။ Ph; 01 527 922, 538 811, 09 731 48922, 09 4925 2911, 09 4925 2922

GOLDEN STAR

ကျိုက်ထီးရိုး(နေ့စဉ်)
ချောင်းသာ (နေ့စဉ်)
ငွေဆောင် (နေ့စဉ်)

Ph: 209200, 544383, 430480

ရွှေပင့်ကူ

မြတ်ဖေါ်တင်ခွန်း ဟိုင်းကြီးရေဆောင် 35000
မန်ရွှေဆက်တော် မကွေး မင်းဘူး မြို့ 40000

Mar - 3,10 ထွက်မည်

09-450224339, 09-73130346

ရွှေစံမှီ ခရီးသွားလုပ်ငန်း ● ကျိုက်ထီးရိုး/ချောင်းသာ (နေ့စဉ်)

မြတ်ဖေါ်တင်ခွန်း၊ ငွေတောင်ယံကာမ်းခြေ

နှင့် မုဒုံမြို့ တန်ဆောင်ကြီးဘုရားဖူး ခရီးစဉ် 35000 (၁၀)ဦး ဝယ်လျှင်
အထူးအစီအစဉ် (တာ၊ တည်း၊ ငြိမ်း) (၁)ဦး လက်ဆောင်

09-420420761, 09-420420762,09-420420763

ဆရာဒွေး နှင့် သမီး-ဆရာမ ဒွေးစန္ဒာလွင်
B.A (Hons), M.A (English)

အင်္ဂလိပ်စာ သဒ္ဒါ နှင့် အရေးသီးသန့်

နွေ(၃)လနှင့် ပုံမှန်တန်းခွဲများ

ကျောင်းသားများ Letter, Essay, Character ၃၅ မှတ်ဖိုး အလွတ်ကျက်ခြင်းမှ လွတ်အောင် မတတ်မဖြစ်တတ်ပါ။ တွေးနည်း/ရေးနည်းကို မူပိုင်နည်းသစ် စာအုပ်ဖြင့် သင်သည်။ အရွယ်မရွေး တက်နိုင်သည်။ ၄တန်း မှ ၆တန်းထိ နှင့် ၇၊၈၊၉၊၁၀ တန်းများ

နွေ - March 7,8 စမည်။ ✦ Guide များ အိမ်လိုက်သင်သည်

၂၂၄၊ ပန်းဆိုးတန်း(ထက်)ဂုံးတံတားအဆင်း မီးပွိုင့်အနီး၊ ရန်ကုန်မြို့။
Ph: 01-375970, 0951 72096, 09254541441

Fully Light Travels & Tours

သင်္ကြန်ရက် ခရီးစဉ်များကို ဝယ်ယူနိုင်ပါပြီ

ကိုရီးယား	(2050 USD)	12-19/April
ဗီယက်နမ်	(590 USD)	14-18/April
ထိုင်ဝမ်	(1350 USD)	12-19/April
ပီကင်း	(2000 USD)	13-23/April
ဟောင်ကောင်	(1650 USD)	14-21/April

ပြည်ပခရီးသွားလိုင်စင်အမှတ် (ပခ-၀၀၅၂)

ချင်းမိုင်	(560 USD)	14-17/April
စက်ဘပူ-ဘင်တန်ကျွန်း(အင်ဒို)	(1150 USD)	13-17/April

Tel: 01-503815,01-516932,01-516964,01-516958,09-4210 130 85 , 09 -333 777 82, 09-789 888891 Address : Dagon Center(1),Myaynigone

Since 1996 Home
Think of House, Think of Home

Kitchen Cabinet
Special Promotion

Buy 4' Kitchen Set ဝယ်ရှင် → Get 1Box လက်ဆောင်

ပထမဆုံးဝယ်ယူသူ (၃၀)ဦးအထိသာ

ယခင်စျေး 168,000 ယခုစျေး 149,000

ဒီဇိုင်းရက်မရှိ

➤ အမှတ် (E-11A) လေးထောင့်ကန်လမ်းမကြီး၊ ဘီအိုစီမှတ်တိုင်၊ သာကေတ၊ ရန်ကုန်မြို့။
➤ အမှတ်(၄/၄၆၇)၊ (၂)ရပ်ကွက်၊ အပိုင်(၄)၊ တပင်ရွှေထီးလမ်း၊ မဟာမြိုင်မှတ်တိုင်အနီး၊ ပဲခူးမြို့။

HOTLINE: 09-79 700 70 71, 09-79 700 70 81

VOLKSLIFT GERMAN ELEVATOR

Cologne, Germany since 1935 SAFETY AWARD

GERMAN TUV STANDARD
Components. MADE IN GERMANY

Authorized Distributor - TWP Co.,Ltd.

23/B(2) Thukhawaddy Street, Yankin Township, Yangon, Myanmar.
Ph : 09 5175867 Email : theinhtoon@tunthwinmining.com

TRADE MARK CAUTION

Malaysia Dairy Industries Pte Ltd., a company incorporated under the laws of Singapore, and having its principal place of business at 2, Davidson Road, Singapore 369941, is the Owner and Sole Proprietor of the following Trademarks:-

KING OF KINGS
Reg. Nos. 4/3459/2003, 4/2898/2006, 4/2107/2009, 4/3313/2012, 4/16869/2014, 4/760/2017

LADY GENERAL
Reg. Nos. 4/3458/2003, 4/2897/2006, 4/2106/2009, 4/3312/2012, 4/16870/2014, 4/761/ 2017

DOUBLE PEACH
Reg. Nos. 4/3457/2003, 4/2896/2006, 4/2105/2009, 4/3311/2012, 4/16871/2014, 4/762/2017

MARIGOLD SWEETENED CONDENSED FILLED MILK
Reg. Nos. 4/3461/2003, 4/2900/2006, 4/2109/2009, 4/3315/2012, 4/16873/2014, 4/763/2017

OK
Reg. Nos. 4/3462/2003, 4/2901/2006, 4/2110/2009, 4/3316/2012, 4/16877/2014, 4/765/2017

COW BELL
Reg. Nos. 4/3464/2003, 4/2903/2006, 4/2112/2009, 4/3318/2012, 4/16882/2014, 4/766/2017

LUCKY BOY
Reg. Nos. 4/3460/2003, 4/2899/2006, 4/2108/2009, 4/3314/2012, 4/16884/2014, 4/768/2017

DAWN
Reg. Nos. 4/3463/2003, 4/2902/2006, 4/2111/2009, 4/3317/2012, 4/16887/2014, 4/771/2017

LUCKY COW
Reg. Nos. 4/3465/2003, 4/2904/2006, 4/2113/2009, 4/3319/2012, 4/16888/2014, 4/772/2017

VITAGEN
Reg. Nos. 4/4068/2000, 4/2905/2006, 4/2114/2009, 4/3320/2012, 4/16868/2014, 4/759/2017

U.F.O.
UNUSUALLY FINE ORIGIN
Reg. Nos. 4/11906/2012, 4/16885/2014, 4/769/2017

MARIGOLD HL
Reg. Nos. 4/16886/2014, 4/770/2017

MARIGOLD PEEL FRESH
Reg. Nos. 4/16883/2014, 4/767/2017

["MARIGOLD"]
Reg. Nos. 4/639/2013, 4/16875/2014, 4/764/2017

in respect of:-
"Milk and other dairy products in **Int'l Class 29**.
"All non-alcoholic drinks and beverages" in **Int'l Class 32.**"

Any fraudulent imitation or unauthorized use of the said Trademarks will be dealt with according to law.

U Chit Swe, B.A (Law)., LL.B, DBL., DML, DIL
Advocate (No. 1478)
Tel: 959 4500 59 247

For **Malaysia Dairy Industries Pte Ltd.**

ဒါနကုသိုလ်ကောင်းမှုကျေးဇူးဆပ်အမျှပေးဝေခြင်း

ဘုရား၊ ရဟန်း၊ ကျောင်းဒါယကာကြီး ဦးရှင် (၂၃-၅-၁၉၇၈)

ဒါယိကာမကြီး ဒေါ်ငွေမြိုင် (၂၇-၂-၂၀၁၁)

(မြင်းခြံ)

ကျေးဇူးရှင်ဖခင်ကြီး ဦးရှင်နှင့်မိခင်ကြီး ဒေါ်ငွေမြိုင်တို့အား ကုသိုလ်ကောင်းမှု အထူးရပါစေခြင်းအကျိုးငှာ နေ့စဉ်၊ လစဉ်၊ နှစ်စဉ် အလှူဒါနများပြုလုပ်ခဲ့ပြီး ၂၆-၂-၂၀၁၇ရက် (တနင်္ဂနွေနေ့)တွင် ဒဂုံမြို့သစ်(တောင်ပိုင်း) နိကာယ်ငါးရပ်စာသင်တိုက်ကြီးတွင် သံဃာတော် အရှင်သူမြတ် (၃၅၀)ပါးတို့အား နဝကမ္မအလှူငွေနှင့် အရုဏ်ဆွမ်း ဆက်ကပ်လှူဒါန်းရသော ဒါန၊ သီလ၊ ဘာဝနာ ကုသိုလ်ကောင်းမှုအစုစုတို့ကို အမျှပေးဝေပါသည်။

ကျေးဇူးရှင်မိဘနှစ်ပါးတို့သည် မြင့်မြတ်သောဘုံဘဝမှ မိသားစုနှင့်ထပ်တူထပ်မျှ သာဓုခေါ်ဆိုနိုင်ပါစေ။

သားသမီးများ - **ဦးခင်မောင်ဝင်း-ဒေါ်ယုယုငယ်**
ဦးစိန်ထွန်းဝင်း-ဒေါ်ခင်ချိုကြည်
ဦးဖိုးကျား-ဒေါ်ခင်မြဝင်းနှင့်
မြေး-မြစ်များ

လွမ်းဆွတ်သတိရခြင်း

ဦးမျိုးထွန်းလင်း

B.Com,M.Com,LL.B,LL.M(Lond),Jur.Drs.(Utrecht)

Bar-at-Law(Inner Temple)

ညွှန်ကြားရေးမှူးချုပ်(ငြိမ်း) ဗဟိုဥပဒေရုံး၊ တရားရုံးချုပ်တရားသူကြီး(ငြိမ်း)

နိုတြီပဗ္ဗလစ်

ကျေးဇူးရှင်ချစ်သော ခင်ပွန်း ချစ်ဖေဖေကြီး

ကောင်းဆိုးနှစ်တန် လောကဓံကို အတူရင်ဆိုင်ကျော်ဖြတ်ကြရင်း အနီးဆုံးဆီမှ အဝေးဆုံးသံသရာခရီးရှည်ကြီးကို တစ်ဦးတည်း ထွက်ခွာသွားခဲ့သည်မှာ ယနေ့ ၂၇-၂-၂၀၁၇ ရက်တွင် ဒုတိယနှစ်သို့ ရောက်ခဲ့ပါပြီ။ မိသားစုအားလုံးအချိန်နှင့်အမျှ သတိရနေလျက်ပါ။ ဖေဖေကြီးကို ရည်မှန်းပြီး မိသားစုရဲ့ ကောင်းမှုကုသိုလ်ဒါနအစုစုရဲ့ အဖို့ဘာဂကို အေးချမ်းမြင့်မြတ်သောဘုံဘဝမှ ချစ်သောဖေဖေကြီးနှင့်တကွ သုံးဆယ့်တစ်ဘုံ ကျင်လည်နေကြကုန်သော လူ၊ နတ်၊ ပြဟ္မာ၊ သတ္တဝါအားလုံးကို အမျှ. . . အမျှ. . . အမျှ ပေးဝေပါတယ်။

ဘဝသံသရာအဆက်ဆက် ချစ်သော ဖေဖေကြီးနဲ့ ပြန်လည်ဆုံတွေ့ပါရစေ။

ချစ်ဇနီး-ဒေါ်ခင်ညိုညိုထွန်းနှင့်သားသမီးမြေး မိသားစု

ဒုတိယဗိုလ်မှူးကြီး ထိန်လင်း (ငြိမ်း)

(၃)နှစ်ပြည့် လွမ်းဆွတ်သတိရခြင်း

၂၇.၂.၂၀၁၄ - ၂၇.၂.၂၀၁၇

ကျေးဇူးကြီးလှ သတိရ၊ လေးစားစွာဖြင့် သတိရ၊ မေ့မရဘဲ သတိရ၊ သားတပည့်တွေအပေါ် ချစ်ခင်နွေးထွေးစွာ ဆုံးမသွန်သင်ခဲ့သမျှနေ့ လ၊ နှစ်တွေကြာခဲ့သော်လည်းအန်ကယ်ကြီးအား ရည်စူး၍ ဒါန သီလ ဘာဝနာ ကုသိုလ်တို့ကို လစဉ်၊ နှစ်စဉ် ပြုလုပ်ခဲ့ပါသည်။ အန်ကယ်ကြီး ရောက်ရာဘုံဘဝမှ ဤကောင်းမှုအစုစုတို့ကို သိပါစေ၊ ကြားပါစေ၊ ရပါစေသတည်း။

အန်ကယ်ကြီးရေ အမျှ အမျှ အမျှ.....

သားတပည့် မောင်စိန်လွင် မောင်မြင့်ထွေး
'လမင်းစန္ဒာ' ဒီလက်ထရောနစ် မိသားစု

အများသိစေရန်အသိပေးကြေညာခြင်း

ရန်ကုန်တိုင်းဒေသကြီး၊ ရွှေပြည်သာမြို့နယ်၊ (၈) ရပ်ကွက်၊ မင်းရဲကျော်စွာလမ်း၊ အမှတ် (၂၉၈/က)၊ မြေတိုင်းရပ်ကွက်အမှတ် - ၆၊ မြေကွက်အမှတ် - ၂၉၈/က၊ ဧရိယာ အကျယ်အဝန်း (၂၀'x၆၀') ရှိ နှစ် (၆၀) ဂရန်မြေကွက်ကို မူလအမည်ပေါက် ဦးသိန်းကို (AB - ၀၃၇၀၉၈) ထံမှ (၁၈-၁၁-၂၀၀၇) နေ့တွင် ဦးတင်အောင် (PAN - ၀၅၄၂၇၂) က ဝယ်ယူခဲ့ပြီး ၎င်းထံမှတစ်ဆင့်ယခုမြေကွက်လက်ဝယ်ပိုင်ဆိုင်ထားသူ ကျွန်မ ဒေါ်လှလှတင် (၁၂/တမန (နိုင်) ၀၇၆၆၂၈) မှ ဝယ်ယူခဲ့ပါသည်။ ယခုအခါ မြေအမည်ပြောင်းလျှောက်ထားရန်အတွက် မူလအမည်ပေါက် ဦးသိန်းကို မှ ကျွန်မထံ ဆက်သွယ်ပေးပါရန် မေတ္တာရပ်ခံအသိပေး ကြေညာအပ်ပါသည်။

ဒေါ်လှလှတင် (၁၂/တမန (နိုင်) ၀၇၆၆၂၈)
ဆက်သွယ်ရန်ဖုန်း - ၀၉ ၂၅၀၁၁၁၂၃၇၊ ၀၉ ၂၆၃၃၃၅၅၀၉

သမီးအဖြစ်မှ အမွေပြတ်စွန့်လွှတ်ခြင်းအား ပြန်လည်ရုပ်သိမ်းခြင်း

၁၅-၁၀-၂၀၁၆ ရက်ထုတ် ကြေးမုံသတင်းစာ စာမျက်နှာ(၁၄)၊ ကော်လံ(၁)ပါ ရန်ကုန်မြို့၊ မင်္ဂလာတောင်ညွန့်မြို့နယ်၊ ၁၂၁ လမ်းနေ ဒေါ်စီစီ[၁၂/မဂတ(နိုင်)၀၅၆၈၈၄]၏သမီးဖြစ်သူ မသန္တာမောင်[၅/ကလထ(နိုင်)၀၃၅၄၂၆]အား အမွေပြတ်စွန့်လွှတ်ခြင်းကို ၂၄-၂-၂၀၁၇ ရက်မှစ၍ ပြန်လည်ရုပ်သိမ်းလိုက်ပါသည်။

ဒေါ်စီစီ
[၁၂/မဂတ(နိုင်)၀၅၆၈၈၄]

အများသိစေရန်ကြေညာခြင်း

ရန်ကုန်မြို့၊ မရမ်းကုန်းမြို့နယ်၊ မစိုးရိမ်ကျောင်းလမ်း၊ အမှတ်(၄၅/A-1)နေ ဦးဘိုဝင်း[၁၂/မရက(နိုင်)၀၃၇၅၃၁]၏ လွှဲအပ်ညွှန်ကြားချက်အရ အောက်ပါအတိုင်း ကြေညာအပ်ပါသည်။

ရန်ကုန်တိုင်းဒေသကြီး၊ လှည်းကူးမြို့နယ်၊ ငွေနံ့သာစံပြကျေးရွာ(ဘားလားကျေးရွာ) ရှိ ကွင်းအမှတ်(၄၉၅/အေ)၊ မြေကွက်အမှတ်(၂/က)အား ကျွန်ုပ်၏မိတ်ဆွေဖြစ်သူ ဦးဘိုဝင်းက မူလအမည်ပေါက်ထံမှ ဆက်စပ်စာချုပ် စုံလင်စွာဖြင့် ၁၀-၁၀-၂၀၁၂ရက်တွင် တရားဝင်ဝယ်ယူပိုင်ဆိုင်ခဲ့ပါသည်။ ဝယ်ယူပြီးသည့်အချိန်မှစ၍ ၎င်းပိုင်မြေကွက်အား ကျောက်တိုင် များစိုက်ထူ၍ သံဆူးကြိုးဖြင့် သတ်သတ်မှတ်မှတ်ကာရံပြီး သစ်ပင်အချို့ စိုက်ပျိုးထား ရှိခဲ့ပါသည်။

သို့ဖြစ်၍ ကျွန်ုပ်၏မိတ်ဆွေ တရားဝင်ဝယ်ယူပိုင်ဆိုင်ပြီး ခြံခတ်ထားသော အထက်ပါခြံမြေကွက်ကို ကျွန်ုပ်မိတ်ဆွေ၏ သဘောတူခွင့်ပြုချက်မရရှိဘဲ တစ်နည်းနည်းဖြင့် စီမံခန့်ခွဲခြင်း၊ ကျူးကျော်ဝင်ရောက်နေထိုင်ခြင်း၊ ရောင်းချခြင်း၊ ပေါင်နှံခြင်း၊ ငှားရမ်းခြင်း၊ တစ်နည်းနည်းဖြင့် လွှဲပြောင်းခြင်းများ မပြုလုပ်ရန်နှင့် ပြုလုပ်ပါက တည်ဆဲဥပဒေများနှင့် အညီ ဆက်လက်ဆောင်ရွက် သွားမည်ဖြစ်ကြောင်း အများသိစေရန် ကြော်ငြာအပ်ပါသည်။

လွှဲအပ်ညွှန်ကြားချက်အရ - ဒေါ်ခင်မမ
တရားလွှတ်တော်ရှေ့နေ(စဉ်-၂၇၁၃)
အမှတ်(၁၁၆၅)၊ ရွှေပြည်သာ(၅)လမ်း၊ (၃၂)ရပ်ကွက်၊ ဒဂုံမြို့သစ်(မြောက်ပိုင်း)မြို့နယ်၊
ဖုန်း-၀၉-၄၃၁၉၉၉၀၇

ကန့်ကွက်နိုင်ကြောင်းကြော်ငြာ

လှိုင်သာယာမြို့နယ်၊ မြေတိုင်းရပ်ကွက်အမှတ်(၉)၊ မြေကွက်အမှတ်(၁၅)၏ ဘာစီခင်၊ ဘာသာ ... သာဓရိုသာ(၀-၀၆၂)ဧကအတိုင်းအတာ ... မြေကွက်တည်နေရာအမှတ်-၅၅မဟာဗန္ဓုလလမ်းနှင့်(၃)လမ်းထောင့်၊ ၂/၉ ရပ်ကွက်၊ လှိုင်သာယာမြို့နယ်၊ ဒေါ်ခင်သိန်းအမည်ပေါက်၊ နှစ်(၆၀)မြေငှားဂရန်မြေအား အရောင်းအဝယ်စာချုပ်အမှတ်-၆၁၂၅(၄-၁၁-၁၆)ဖြင့် ပိုင်ဆိုင်လာသူ ဒေါ်ခင်စန္ဒာဆွေ(၁၂/ကမတ(နိုင်)၀၁၈၁၀၅)မှ မိမိပိုင်ဆိုင်သည့်အဆိုပါအပိုင်းကိုသာ တစ်ပေါက်သတ်မှတ်မြေကွက်ခွဲစိတ်ပိုင်းကာ မည်သို့ဖြစ်ကြောင်း ဝန်ခံကတိသက်မှတ်ရေးထိုးစာတင်ပြ၍ မြေကွက်ခွဲစိတ်ရန် မြေပုံကူးနှင့် မြေတိုင်းလျှောက်ထားလာရာ တရားဝင်ခိုင်လုံသော အထောက်အထားများဖြင့် ဤကြော်ငြာပါသည့်နေ့မှစ၍ (၇)ရက်အတွင်း ကန့်ကွက်နိုင်ပါကြောင်းနှင့် ကန့်ကွက်မှုမရှိပါက လုပ်ထုံးလုပ်နည်းအတိုင်း ဆက်လက်ဆောင်ရွက်ပေးမည်ဖြစ်ပါကြောင်း အသိပေးကြေညာအပ်ပါသည်။

မြို့ပြစီမံကိန်းနှင့် မြေစီမံခန့်ခွဲမှုဌာန
ရန်ကုန်မြို့တော်စည်ပင်သာယာရေးကော်မတီ

လုပ်ငန်းအမှတ်တံဆိပ် အသိပေးကြေညာချက်

ရန်ကုန်တိုင်းဒေသကြီး၊ လှိုင်သာယာမြို့နယ်၊ (၄)ရပ်ကွက်၊ စကားဝါ (၁)လမ်း၊ အမှတ် (E-1) တွင်နေထိုင်သူ ဦးချစ်စန်း (ဘ) ဦးခင်မောင်သန်း (၅/ကနန(နိုင်) ၀၃၈၃၃၅) ကိုင်ဆောင်သူသည် အောက်တွင်ဖော်ပြထားသော ကုန်အမှတ်တံဆိပ်များကို မိမိတစ်ဦးတည်းမှပိုင်အဖြစ် တရားဝင်အသုံးပြုရန် ရန်ကုန်မြို့ စာချုပ်စာတမ်းမှတ်ပုံတင်ရုံး၌ မှတ်ပုံတင်သွင်းပြီးဖြစ်ပါသည်။

SBH ENG GROUP

၄/၁၂၀၀/၂၀၁၇   ၄/၁၂၀၁/၂၀၁၇

အထက်ဖော်ပြပါ ကုန်အမှတ်တံဆိပ်အမည်အမှတ်အသားများဖြင့် ကွန်ကရစ်ဓာတ်တိုင်၊ အဲယားကွန်း၊ ရေခဲသေတ္တာ၊ အဝတ်လျှော်စက်၊ ကားအဲယားကွန်း၊ အအေးခန်းရေခဲစက် စသည့် လျှပ်စစ်ပစ္စည်းမျိုးစုံ၊ တွေ့ဘူး၊ ကော်ဘူး၊ ပလပ်စတစ်အိတ်၊ စက္ကူထုပ်၊ ပါဆယ်ထုပ်၊ ကြွပ်ကြွပ်အိတ် အစရှိသည်တို့အပေါ်တွင်လည်း ဖော်ပြပါတံဆိပ် အမည်အမှတ်အသားကို အရွယ်အစားအမျိုးမျိုး ပြုလုပ်ပြီး အထက်တွင်ဆိုခဲ့သည့် ကွန်ကရစ်ဓာတ်တိုင်နှင့် လျှပ်စစ်ပစ္စည်းမျိုးစုံတို့အပေါ်တွင် ကပ်နှိပ်၍ ဖိနှိပ်၍ ရိုက်နှိပ်၍ ရန်ကုန်မြို့နှင့်တကွ ပြည်ထောင်စုသမ္မတမြန်မာနိုင်ငံတစ်ဝန်းလုံးသို့ လက်လီလက်ကား ဖြန့်ချိရောင်းချသွားမည်ဖြစ်ပြီး မိမိတစ်ဦးတည်းပိုင်အမှတ်တံဆိပ် အမည်အမှတ်အသား အဖြစ်ပြုလုပ်သုံးစွဲသွားမည်ဖြစ်ပါသည်။

သို့ဖြစ်ပါ၍ မိမိတစ်ဦးတည်း ပိုင်အဖြစ် အသုံးပြုလျက်ရှိသော အဆိုပါကုန်အမှတ်တံဆိပ်အမည် အမှတ်အသားကို ဦးချစ်စန်း၏ သဘောတူခွင့်ပြုချက် တစ်စုံတစ်ရာမရှိပါဘဲ အခြားမည်သူတစ်ဦးတစ်ယောက်မျှ တအိတ်တစ်အေသောလည်းကောင်း၊ တိုက်ရိုက်သော်လည်းကောင်း၊ သွယ်ဝိုက်၍သော်လည်းကောင်း တုပသုံးစွဲခြင်းများကို မပြုလုပ်ကြပါရန်နှင့် အကယ်၍ ပြုလုပ်ပါက တရားဥပဒေနှင့်အညီ ထိရောက်စွာ အရေးယူဆောင်ရွက်သွားမည်ဖြစ်ကြောင်း အသိပေးကြေညာအပ်ပါသည်။

ဦးချစ်စန်း၏လွှဲအပ်ညွှန်ကြားချက်အရ -

ဦးသန်းထွန်း၊ (ခ)ဦးငွေသိန်း	ဒေါ်ချစ်သက်ဝေ
LL.B, B.ED, D.B.L, D.A (Psy)	LL.B, D.B.L
တရားလွှတ်တော်ရှေ့နေ	အထက်တန်းရှေ့နေ
စဉ်- ၅၃၄၂	စဉ်- ၃၁၀၇၀

ကန့်ကွက်နိုင်ပါသည်

ရန်ကုန်တိုင်းဒေသကြီး၊ မရမ်းကုန်းမြို့နယ်၊ အမှတ် (၃) ရပ်ကွက်၊ ကျိုက်ဝိုင်းရိပ်သာလမ်း၊ အမှတ် (၁၆၃/က) နေ ဦးရဲမင်း (၇/ပခန (နိုင်) ၀၈၅၆၂၁) ၏လွှဲအပ်ညွှန်ကြားချက်အရ အောက်ပါအတိုင်း ကြေညာအပ်ပါသည်။

မရမ်းကုန်းမြို့နယ်၊ အမှတ် (၁) ရပ်ကွက် (သမိုင်း)၊ ပေါ်ဆန်းမွှေးလမ်း၊ အမှတ် (၃၁၄) ဟုခေါ်တွင်သော မြေကွက်ပေါ်တွင် ဆောက်လုပ်ထားသည့် (၃) ထပ်ခွဲ (RC) ကွန်ထရိုက်တိုက်၏ ဒုတိယထပ်၊ ၄-လွှာ (မြေရှင်းခန်း) အား မူတွဲမြေပိုင်ရှင်တစ်ဦးဖြစ်သည့် ဒေါ်တင်တင်အေး (၁၂/သကတ (နိုင်) ၀၂၅၄၈၀) က မိမိပိုင်ဆိုင်လက်ရှိဖြစ်ကြောင်း၊ မိမိတွင် တရားဝင်လွှဲပြောင်းရောင်းချပိုင်ခွင့်ရှိကြောင်း၊ အတည့်အလင်းဝန်ခံပြောဆိုရောင်းချသဖြင့် ကျွန်ုပ်တို့၏မိတ်ဆွေမှ ဝယ်ယူရန် စရန်ငွေပေးချေထားပါသည်။ အဆိုပါ တိုက်ခန်းအရောင်းအဝယ်ကို ကန့်ကွက်လိုသူများရှိပါက ဤကြော်ငြာပါပြီး (၁၅) ရက်အတွင်း ခိုင်လုံသော အထောက်အထားများဖြင့် ကျွန်ုပ်တို့ထံ ကန့်ကွက်နိုင်ပါသည်။ ကန့်ကွက်သူမရှိပါက တိုက်ခန်းအရောင်းအဝယ်ကို ဥပဒေနှင့်အညီ ပြီးစီးအောင် ဆောင်ရွက်သွားမည်ဖြစ်ကြောင်း အများသိရှိစေရန် ကြေညာအပ်ပါသည်။ လွှဲအပ်ညွှန်ကြားချက်အရ -

ဦးခင်နု *LL.B (Advocate)*
တရားလွှတ်တော်ရှေ့နေ (စဉ်-၅၃၆၂)

ဒေါ်ခင်ချောစု (LL.B)	ဒေါ်ခင်မျိုးကြည် (LL.B)
(စဉ်-၂၆၁၃၂)	(စဉ်-၄၅၆၂၀)

အထက်တန်းရှေ့နေများ

အမှတ်-၈၃၊ ဒုတိယထပ်၊ အခန်းအမှတ်-၁၄ (D)၊ ပန်းဆိုးတန်းလမ်း၊ ကျောက်တံတားမြို့နယ်၊ ရန်ကုန်တိုင်းဒေသကြီး။ ဖုန်း-၀၉-၂၅၀၈၇၁၃၉၁

အများသိစေရန်ကြေညာချက်

၁။ အင်းစိန်မြို့နယ်၊ မြို့သစ်(က+ခ)ရပ်ကွက်၊ က-၆လမ်း၊ အမှတ်(၁၆၂)တွင် ခန်းတည်း (၆)ထပ်တိုက် အဆောက်အဦဆောက်လုပ်ခွင့်အား မြေရှင် ဦးစိန်ဝင်း၊ လိုင်စင်ရကန်ထရိုက်တာ ဒေါ်ကြည်ပြာလှိုင်(LC-805)၊ လိုင်စင်ရအင်ဂျင်နီယာ ဒေါ်မြတ်လှ(LS-1515)တို့မှ တင်ပြလျှောက်ထားလာပါသဖြင့် ဤဌာန၏(၉-၃-၂၀၁၆)ရက်စွဲပါစာအမှတ်၊ ၄၄၀၂/၄၄၀၃/ စည်ပင်-ယာ(အုံ)ဖြင့် ဆောက်လုပ်ခွင့်ပြုခဲ့ပြီး ဖြစ်ပါသည်။

၂။ ယခုအခါ အဆိုပါ ခန်းတည်း (၆)ထပ်တိုက် အဆောက်အဦအား ဆောက်လုပ်ရန် ဆန္ဒမရှိတော့သဖြင့် ဆောက်လုပ်ခွင့်ပြုမိန့်အားပယ်ဖျက်ခွင့်ပြုပါရန် မြေရှင်၊ လိုင်စင်ရကန်ထရိုက်တာနှင့် လိုင်စင်ရအင်ဂျင်နီယာတို့မှ လျှောက်ထားလာပါသဖြင့် ကန့်ကွက်ရန်ရှိပါကခိုင်လုံသောအထောက်အထားများဖြင့် ဤကြေညာချက်ပါရှိသည့်နေ့မှစ၍ ရက်ပေါင်း(၁၅)ရက်အတွင်း လျှောက်ထား ကန့်ကွက်နိုင်ပါကြောင်း အသိပေးကြေညာအပ်ပါသည်။

ဌာနမှူး၊ အင်ဂျင်နီယာဌာန(အဆောက်အအုံ)
ရန်ကုန်မြို့တော်စည်ပင်သာယာရေးကော်မတီ

ကန့်ကွက်နိုင်ပါသည်။

ရန်ကုန်တိုင်းဒေသကြီး၊ ရန်ကင်းမြို့နယ်၊ (၁၃)ရပ်ကွက်၊ ရွှေယင်းမာလမ်း၊ လမ်းသွယ်(၃) တိုက်အမှတ် (၁၃၀)၊ ၃-လွှာ၊ (၃၀'x ၂၂') ရှိ တိုက်ခန်းနှင့်တကွ အကျိုးခံစားခွင့်အရပ်ရပ်တို့အား မိမိပိုင်ဆိုင်၍ လွှဲပြောင်းရောင်းချပိုင်ခွင့်ရှိကြောင်း ဝန်ခံကတိပြုသူ ဦးဝင်းသိုက်အောင်(ဘ) ဦးခင်အေး (၁၂/မရက (နိုင်) ၁၀၀၉၈၈) ထံမှ ကျွန်ုပ်၏မိတ်ဆွေဖြစ်သူက ဝယ်ယူရန် စရန်ငွေအချို့ ပေးချေထားပြီးဖြစ်ပါသည်။ အဆိုပါတိုက်ခန်းအရောင်းအဝယ်နှင့်ပတ်သက်၍ ကန့်ကွက်ရန်ရှိပါက ဤကြော်ငြာပါသည့်နေ့မှ (၇)ရက်အတွင်း ကျွန်ုပ်ထံသို့ လာရောက်ကန့်ကွက်နိုင်ပါကြောင်းနှင့် ကန့်ကွက်သူမရှိပါက အရောင်းအဝယ်ကို ပြီးပြတ်သည်အထိ ဥပဒေနှင့်အညီ ဆက်လက်ဆောင်ရွက်သွားမည်ဖြစ်ကြောင်း ကြေညာအပ်ပါသည်။

လွှဲအပ်ညွှန်ကြားချက်အရ -

ဒေါ်သံနုစံ (LL.B., D.BL, D.I.L)
အထက်တန်းရှေ့နေ (စဉ် - ၃၅၀၀၆)
အခန်း (၃၇)၊ ပထမထပ်၊ Shine Condo၊ ဘဏ်လမ်း၊ ကျောက်တံတားမြို့နယ်၊ ရန်ကုန်မြို့။
ဖုန်း - ၀၉ ၇၉၉၂၆၀၉၇၃

အများသိစေရန်ကြေညာချက်

ရန်ကုန်မြို့၊ အလုံမြို့နယ်၊ ကွင်းကျောင်း(၁)လမ်း၊ အမှတ်-၁၂(လုံးချင်း)တွင် နေထိုင်သူ ကျွန်ုပ်၏မိတ်ဆွေဖြစ်သူ ဦးဇော်မင်းအောင်[၁၂/အလန(နိုင်)၀၃၅၆၀၈]၏ လွှဲအပ်ညွှန်ကြားချက်အရ အောက်ပါအတိုင်း အများသိစေရန် ကြေညာအပ်ပါသည်။

ရန်ကုန်မြို့၊ အလုံတိုက်နယ်၊ မြေတိုင်းရပ်ကွက်အမှတ်(၂၃အီး-၁)၊ လူနေရပ်ကွက်အမှတ်(၁၁)၊ မြေကွက်အမှတ်-၂၁၅၊ ဧရိယာ ပေ(၂၅×၅၀)အကျယ်အဝန်းရှိမြေကွက်နှင့် ယင်းမြေကွက်ပေါ်ရှိ ရန်ကုန်မြို့၊ အလုံမြို့နယ်၊ ဆင်မင်းရပ်ကွက်၊ စက်တွင်းလမ်း၊ အမှတ်-၄၇ဟုခေါ်တွင်သည့် (၂)ခန်းတွဲ (၇)ထပ်တိုက်မှာ ကွယ်လွန်သူ ဦးမောင်မောင် အမည်ပေါက် ပိုင်ဆိုင်ခဲ့သည့်ပစ္စည်းများ ဖြစ်ပါသည်။

အဆိုပါ မြေကွက်ပေါ်တွင် ဆောက်လုပ်ထားသည့် (၂)ခန်းတွဲ၊ (၇)ထပ်တိုက်မှ မြေညီထပ်(အေ)၊ ပထမထပ်(အေ)နှင့် ဒုတိယထပ်(အေ)အခန်းတို့မှာ ဦးမောင်မောင်က နှစ်ချုပ်ဖြင့် ငှားရမ်းထားသည့် တိုက်ခန်းများဖြစ်ပါသည်။

အထက်အပိုဒ်များတွင် ဖော်ပြထားသည့်ပစ္စည်းများကို အမည်ပေါက်ပိုင်ရှင် ဦးမောင်မောင် ကွယ်လွန်သည့်အခါ ဦးမောင်မောင်၏ တစ်ဦးတည်းသော အပတိဋ္ဌသားဖြစ်သူ ဦးဇော်မင်းအောင်က မြန်မာ့ဓလေ့ထုံးတမ်းဥပဒေအရ အမွေဆက်ခံပိုင်ဆိုင်ထားသည့် ပစ္စည်းများ ဖြစ်ပါသည်။

သို့ဖြစ်ပါ၍ အထက်ဖော်ပြပါပစ္စည်းများအား ကျွန်ုပ်၏မိတ်ဆွေ ဦးဇော်မင်းအောင်၏ အတိအလင်း သဘောတူညီချက်မရရှိဘဲ လွှဲပြောင်းရောင်းချခြင်း၊ ပေါင်နှံခြင်း၊ ငှားရမ်းခြင်း၊ တစ်နည်းနည်းလွှဲပြောင်းခြင်း မပြုကြရန် အသိပေးအပ်ပါသည်။ ဤတားမြစ်ချက်အား ဆန့်ကျင်ဆောင်ရွက်ပါက ဥပဒေနှင့်အညီ အရေးယူဆောင်ရွက်သွားမည်ဖြစ်ကြောင်း အများသိစေရန် ကြေညာအပ်ပါသည်။

ဦးဇော်မင်းအောင်၏ လွှဲအပ်ညွှန်ကြားချက်အရ-

ဒေါ်ဝင်းစန္ဒာအောင်	**ဦးအောင်ကျော်မင်း**
(စဉ်-၁၀၄၈၈)	**(စဉ်-၅၁၁၈)**

တရားလွှတ်တော်ရှေ့နေများ
အမှတ်-၆၂(ပထမထပ်)၊ အခန်း(၃)၊ ပန်းဆိုးတန်းလမ်း၊ ကျောက်တံတားမြို့နယ်၊
ရန်ကုန်မြို့၊ ဖုန်း-၀၉-၄၃၀၅၆၅၃၂

"ပန်းသဇင်" ကုန်မျိုးစုံဆိုင်နှင့် ပတ်သက်၍ အများသိစေရန် သတိပေးကြေညာခြင်း

ကျွန်ုပ်၏အမှုသည်ဖြစ်သူ ရန်ကုန်မြို့၊ မင်္ဂလာတောင်ညွန့်မြို့နယ်၊ သာယာကုန်းရပ်ကွက်၊ အောင်သပြေလမ်း၊ ဆိုင်အမှတ် (၂၇)၊ ပန်းသဇင်ကုန်မျိုးစုံဆိုင်ပိုင်ရှင် ဒေါ်မေသဇင်ပိုင်စိုး (၁၂/တမန (နိုင်) ၁၀၈၆၈၇) ၏ လွှဲအပ်ညွှန်ကြားချက်အရ အောက်ပါအတိုင်း သတိပေးကြေညာအပ်ပါသည်။

ကျွန်ုပ်၏အမှုသည်မှ အထက်ဖော်ပြပါလိပ်စာတွင် ပန်းသဇင်ကုန်မျိုးစုံဆိုင်အမည်ဖြင့် လုပ်ငန်းလိုင်စင်အမှတ် (၂၄၁၅၂၀၀၄၄) အား ရယူကာ ယခင်နှစ်ပေါင်းများစွာကတည်းက ကောင်းသောဂုဏ်သတင်းနှင့် ကုန်မျိုးစုံများအား ဖြန့်ချိရောင်းချနေသူ ဖြစ်ပါသည်။ ပန်းသဇင် အမည်ဖြင့်လည်း ချည်ပိုး၊ ထိုင်းပိုးနှင့် ဇာမျိုးစုံတို့အား လက်လီလက္ကားဖြန့်ချိရောင်းချရန် လုပ်ငန်းလိုင်စင်လျှောက်ထားဆဲဖြစ်ပါသည်။ မကြာသေးကာလက တစ်စုံတစ်ယောက်သို့ ပန်းသဇင်တံဆိပ်အမည်အမှတ်သားအား အသုံးပြုစေ၍ ချည်ပိုး၊ ထိုင်းပိုးနှင့် ဇာမျိုးစုံတို့အား Online မှတစ်ဆင့် ဖြန့်ချိရောင်းချစေခဲ့ပါသည်။ နောက်ပိုင်းတွင် အဆိုပါတစ်စုံတစ်ယောက်သောသူမှ "ရွှေပိုးအိမ်" အမည်ဖြင့် ချည်ပိုး၊ ထိုင်းပိုးနှင့် ဇာမျိုးစုံလက်လီလက်ကားဖြန့်ချိရေးဟု အမည်ပြောင်းကာ အထည်အလိပ်များ၊ Online မှတစ်ဆင့် ဖြန့်ချိရောင်းချခဲ့သော်လည်း၊ ကျွန်ုပ်၏အမှုသည် ဒေါ်မေသဇင်ပိုင်စိုး၊ လက်ရှိလုပ်ကိုင်လျက်ရှိသော ပန်းသဇင် ၏နေရပ်လိပ်စာကိုသော်လည်းကောင်း၊ ဆိုင်လိပ်စာကိုလည်းကောင်း မမှန်မကန်ထည့်သွင်းအသုံးပြုကာ အထည်အလိပ်များအား ဖြန့်ချိရောင်းချနေကြောင်း သိရှိရပါသည်။

၎င်းအပြင် တစ်စုံတစ်ယောက်သောသူမှ ကျွန်ုပ်၏အမှုသည် ယခင်ငှားရမ်းထားခဲ့သော အမှတ် (ဘီ-၄)၊ နှင်းဆီလမ်း၊ မြေညီထပ်၊ ယုဇနပလာဇာအနောက်ဘက်၊ တာမွေမြို့နယ်၊ ရန်ကုန်မြို့ရှိ နေရပ်လိပ်စာအား အသုံးပြု၍ မမှန်မကန်ပြုလုပ်ထားခြင်းများမှာလည်း ကျွန်ုပ် အမှုသည်နှင့် မသက်ဆိုင်ကြောင်း၊ အများသိစေရန် ကြေညာအပ်ပါသည်။

သို့ဖြစ်ပါ၍ တစ်စုံတစ်ယောက်သောသူအနေဖြင့် ထိုသို့နောက်နောင် ပန်းသဇင် ၏နေရပ်လိပ်စာကို မမှန်မကန်ထည့်သွင်းအသုံးမပြုရန် သတိပေးကြေညာအပ်ပါသည်။ ထိုသို့ ပန်းသဇင် ၏နေရပ်လိပ်စာကို မမှန်မကန်ထည့်သွင်းအသုံးပြုရောင်းချရာမှ ဖြစ်ပေါ်လာသော အရှုပ်အရှင်းပြဿနာတစ်စုံတစ်ရာသည် ပန်းသဇင် ကုန်မျိုးစုံ၊ ပန်းသဇင် ချည်ပိုး၊ ထိုင်းပိုးနှင့် ဇာမျိုးစုံလက်လီလက္ကား ဖြန့်ချိရောင်းဝယ်ရေးနှင့် လုံးဝဆက်နွယ်ပတ်သက်မှုမရှိကြောင်းနှင့် ကျွန်ုပ်၏အမှုသည် ဒေါ်မေသဇင်ပိုင်စိုး နှင့်လည်း လုံးဝသက်ဆိုင်မှုမရှိကြောင်း အများသိစေရန် သတိပေးကြေညာအပ်ပါသည်။

လွှဲအပ်ညွှန်ကြားချက်အရ

ဦးမျိုးညွန့် (စဉ် - ၅၂၄၂/၉၀)
LL.B, D.B.L (Diploma in Business Law)
တရားလွှတ်တော်ရှေ့နေ
ရုံးအမှတ် (၆၂)၊ ပထမထပ်၊ အခန်း (၁၉)၊ ပန်းဆိုးတန်းလမ်း၊
ကျောက်တံတားမြို့နယ်၊ ရန်ကုန်မြို့။
ဖုန်း - ၀၉၄၂၀၀၉၆၀၉၀

ကြော်ငြာ

အထူးဝမ်းနည်းကြေကွဲခြင်း
ဆရာမ ဒေါ်ခင်ခင်လှ (၄၃)နှစ်

ချင်းပြည်နယ်၊ ကန်ပက်လက်မြို့နေ (ဦးစံလှ)-ဒေါ်ပမှုတို့၏ သမီး၊ ဒေါ်တင်တင်လှ(လယ်အုပ်)၏ ညီမ၊ ဦးမောင်အုန်း၏ အစ်မ ဆရာမ ဒေါ်ခင်ခင်လှ အသက်(၄၃)နှစ်သည် ၂၄-၂-၂၀၁၇ ရက်နေ့ ညနေ ၄ နာရီတွင် မန္တလေး အထွေထွေရောဂါကုဆေးရုံကြီး၌ ကွယ်လွန်သွားကြောင်းသိရှိရပါသဖြင့် ကျန်ရစ်သူမိသားစုနှင့် ထပ်တူထပ်မျှ ဝမ်းနည်းကြေကွဲရပါသည်။

ချင်းပြည်နယ် ကန်ပက်လက်မြို့(အ. ထ. က)
သူငယ်ချင်း ဆရာ/မများနှင့်
ကျောင်းသား/သူဟောင်းများ

အထူးဝမ်းနည်းကြေကွဲခြင်း
ဆရာကြီး ဦးမြဆွေ
ကျောင်းအုပ်ဆရာကြီး၊ အထက(၁) သန်လျင်

ဆရာမဒေါ်ရင်ရွှေ (အထက၊ သပြေကုန်း)၏ ခင်ပွန်း ဆရာကြီးဦးမြဆွေသည် ၂၅-၂-၂၀၁၇ ရက် (စနေနေ့)တွင် ကွယ်လွန်သွားကြောင်း သိရှိရပါသဖြင့် မိသားစုနှင့်အတူ ထပ်တူထပ်မျှ အထူးဝမ်းနည်းကြေကွဲရပါကြောင်း။

မိဘဆရာအသင်း ကျောင်းအကျိုးတော်ဆောင်အဖွဲ့
အထက(၁) သန်လျင်နှင့် အထက(၂) သန်လျင်

ကျေးဇူးတင်လွှာ

၂၀-၂-၂၀၁၇ (တနင်္လာနေ့)တွင် ကွယ်လွန်သွားသော ကျေးဇူးရှင်ဖခင်ကြီး ဦးအေးသိန်း(ဇီးကုန်း) (ဒုအရာခံဗိုလ်-ငြိမ်း)၊ ရေတပ်၊ သံလျက်စွန်း-ယုဇနဥယျာဉ်မြို့တော်၏နာရေးတွင် အဘက်ဘက်မှ ဝိုင်းဝန်းကူညီအားပေးနှစ်သိမ့်ကြပါသော ဆွေမျိုးမိတ်သင်္ဂဟများ၊ ဘီဘလောက် ၉ လမ်း သဘာဝ ဓမ္မဂါယာ ဓမ္မာရုံမှ အကျိုးတော်ဆောင်အဖွဲ့အားလည်းကောင်း၊ AZIMUTH SHIPPING CO., LTD မှ ဝန်ထမ်းများအားလည်းကောင်း၊ သဘော်ာဖျက်ဌာန-သီလဝါမှ ဝန်ထမ်းများအားလည်းကောင်း၊ EAGLE EYE FURNITURE မှ ဝန်ထမ်းများအားလည်းကောင်း၊ လယ်ယာစိုက်ပျိုးရေးနှင့် ဆည်မြောင်းဝန်ကြီးဌာနမှ ဝန်ထမ်းများအားလည်းကောင်း၊ (K.Y.K)ရေခဲမုန့်မှမိသားစုနှင့် ဝန်ထမ်းများအားလည်းကောင်း၊ နာမကျန်းဖြစ်စဉ်က ဆေးရုံသို့ လူကိုယ်တိုင်သော်လည်းကောင်း၊ ဖုန်းဖြင့်သော်လည်းကောင်း ကူညီအားပေးနှစ်သိမ့်ကြပါသော ဆွေမျိုးမိတ်သင်္ဂဟများ၊ လမ်းသူ/သား၊ ရပ်ဝေးရပ်နီးမှ ဆွေမျိုး မိတ်သင်္ဂဟများအားလည်းကောင်း၊ ၂၆-၂-၂၀၁၇ ရက် (တနင်္ဂနွေနေ့)တွင် ပြုလုပ်သော ရက်လည်ဆွမ်းကျွေး ရေစက်ချအလှူသို့ ကြွရောက်ပေးကြသော ဆွေမျိုးမိတ်သင်္ဂဟများ၊ ဝိုင်းဝန်းကူညီ လုပ်ဆောင်ပေးကြသူများနှင့် ကျေးဇူးတင်ထိုက်သူများ အားလုံး (အားလုံး)ကို အထူးပင် ကျေးဇူးဥပကာရတင်ရှိပါကြောင်း။ ကျန်ရစ်သူမိသားစု

အစာအဆိပ်သင့်မှု မဖြစ်ပွားစေရေး နှိုးဆော်ချက်

အစာအဆိပ်သင့်မှုသည် ရောဂါပိုးများပါဝင်သော မသန့်ရှင်းသည့် အစားအသောက်များကို စားသုံးမိခြင်းကြောင့် အများဆုံးဖြစ်ပွားတတ်ပါသည်။ အစာအဆိပ်သင့်မှု မဖြစ်ပွားစေရန်အတွက်

အစားအသောက်ပြင်ဆင်ချက်ပြုတ်သူများ လိုက်နာရန်

၁။ အစာမစားမီ၊ အစားအစာများကို ကိုင်တွယ်ချက်ပြုတ်ခြင်း မပြုမီနှင့် အိမ်သာအသုံးပြုပြီးချိန်များတွင် လက်များအား ဆပ်ပြာဖြင့် သေချာစွာဆေးကြောပါ။
၂။ အိုးခွက်၊ ပန်းကန်များ၊ စဉ်းတီတုံးများအပါအဝင် မီးဖိုချောင်ပစ္စည်းများ၏ သန့်ရှင်းရေးကို ဂရုပြုဆောင်ရွက်ပါ။
၃။ ချက်ပြုတ်ပြီး အစားအစာနှင့် မချက်ပြုတ်ရသေးသောအစားအစာများအား သီးခြားစီထားရှိပါ။
၄။ အစားအစာများချက်ပြုတ်ရာနှင့် ပန်းကန်များဆေးကြောရာတွင် သန့်ရှင်းသော ရေကိုသာသုံးစွဲပါ။
၅။ အစားအစာများကို ကျက်အောင်ချက်ပြုတ်၍ လတ်လတ်ဆတ်ဆတ်နှင့် ပူပူနွေးနွေးစားသုံးပါ။ ချက်ချင်းမစားသုံးဖြစ်ပါက ပွက်ပွက်ဆူအောင်နွေးပြီးမှ စားသုံးပါ။

အစားအသောက်ရောင်းချသူများအနေဖြင့် အထူးလိုက်နာရန်

၆။ ဝမ်းပျက်ဝမ်းလျှောနှင့် ဝမ်းကိုက်ရောဂါဖြစ်ပွားနေသူများ၊ အရေပြားတွင် အနာရှိသူများနှင့် ဖျားနာနေသူများအနေဖြင့် အစားအစာများကို ပြင်ဆင်ချက်ပြုတ်ခြင်းနှင့် ကိုင်တွယ်ရောင်းချခြင်းတို့မှ ရှောင်ကြဉ်ပါ။

ဝမ်းပျက်ဝမ်းလျှောရောဂါဖြစ်ပွားပါက နီးစပ်ရာကျန်းမာရေးဌာနများသို့ အချိန်မီ သတင်းပေးပို့ခြင်းနှင့် ထိရောက်သောကုသမှုခံယူခြင်းတို့ကို ဆောင်ရွက်ကြပါရန် တိုက်တွန်းနှိုးဆော်အပ်ပါသည်။

ကျန်းမာရေးနှင့် အားကစားဝန်ကြီးဌာန

သင့်သွေးဖြင့် အသက်ကယ်ပါ

ဘုရား၊ ရဟန်း၊ သိမ်၊ ကျောင်း ဒါယိကာမကြီး
ဒေါ်ခင်မြ
အသက် (၉၄)နှစ်

ရန်ကုန်မြို့၊ လမ်းမတော်မြို့နယ်၊ (၁၁)လမ်း၊ အမှတ်(၅၇)နေ [ဦးခင်မောင်(ဖိုးပြုံးချိုဆီးရွှင်ဝမ်းနှုတ်ဆေးတိုက်)-ဒေါ်တင်ဥ]တို့၏သမီးကြီး၊ [ဦးကိုကြီး (လက်ထောက်ညွှန်ကြားရေးမှူး-ငြိမ်း၊ လူမှုဝန်ထမ်းဦးစီးဌာန)]၏ဇနီး၊ လှိုင်သာယာမြို့နယ်၊ ဒိုင်စုရပ်ကွက်၊ စက်မှုဇုန်အပိုင်း(၆)၊ အမှတ်(၄၁၃/ခ)၊ သဇင်လမ်းသွယ်(၂)နေ ဦးဝင်းဖေ(ခ)ဦးဝင်းကျော်-ဒေါ်ခင်ညိုစမ်းတို့၏မိခင်ကြီး၊ သားသမီးကိုးယောက်၊ မြေး ၂၇ ယောက်၊ မြစ်ခြောက်ယောက်တို့၏အဘွားသည် ၂၅-၂-၂၀၁၇ (စနေနေ့) နံနက် ၁၀း၅၅ နာရီတွင် သီရိစန္ဒာဆေးရုံ၌ ကွယ်လွန်သွားပါသဖြင့် ၁-၃-၂၀၁၇ (ဗုဒ္ဓဟူးနေ့) မွန်းလွဲ ၂ နာရီတွင် ရေဝေးအအေးတိုက်မှ ရေဝေးသုသာန်သို့ ပို့ဆောင်မီးသဂြိုဟ်ပါမည်။ (နေအိမ်မှကားများ မွန်းတည့် ၁၂နာရီတွင် ထွက်ပါမည်။) [ကွယ်လွန်သူအားရည်စူး၍ ၃-၃-၂၀၁၇ (သောကြာနေ့) နံနက် ၇ နာရီမှ ၁၀ နာရီအထိ ဦးဝင်းဖေ-ဒေါ်ခင်ညိုစမ်းနေအိမ်သို့ ရက်လည်ဆွမ်းကျွေးတရားတော်နာကြွရောက်ပါရန် ဖိတ်ကြားအပ်ပါသည်။]

ကျန်ရစ်သူမိသားစု

ရဟန်း၊ သိမ်၊ ကျောင်း ဒါယကာကြီး
ဦးမောင်လှခင် (မြောက်ဦး/သံတွဲ)
အသက် (၇၁) နှစ်
မူလတန်းကျောင်းအုပ်ဆရာကြီး(ငြိမ်း)

ရခိုင်ပြည်နယ်၊ သံတွဲမြို့၊ ကင်းမော်-ကျောက်ဆိပ်နေ (ဦးချစ်ထွန်း-ဒေါ်စိန်ခင်ဦး)တို့၏သား၊ မြောက်ဦးမြို့နေ (ဦးဘထွန်း-ဒေါ်ဦးသာနု)တို့၏ သားသမက်၊ မင်းဘာကြီးလမ်း၊ ကံလှရပ်ကွက်နေ ဒေါ်မသိန်းတင် (သဇင်ညှော့ရိပ်မွန်)၏ ခင်ပွန်း၊ (ဒေါ်မြချစ်ဦး-ဦးစောဦး)၊ ဒေါ်အမဲ၊ ဒေါ်အပု၊ ဒေါ်အငယ်တို့၏မောင်၊ ဦးကျော်သိန်း-(ဒေါ်သောင်းခင်)၊ (ဦးစံရွှေကျော်)-ဒေါ်နှင်းအေးခိုင်၊ ဒေါ်ခင်စောဝေ-ဦးထွန်းအောင်ကျော်၊ ဦးကျော်ဇောအောင်-ဒေါ်ရွှေနုခိုင်၊ (ဒေါ်ခင်စောအေး)၊ (ဒေါ်လှမေစော)၊ ဦးဆန်းထွန်း-ဒေါ်မြမြရီတို့၏ယောက်ဖ၊ ဦးဦးမြင့်ကျော်(အမှုဆောင်၊ ဒါရိုက်တာ RDC)-ဒေါ်နုနုယဉ်၊ ဒေါ်ခင်ခင်ထွန်း-ဦးမြင့်အောင်(စစ်ကိုင်းတိုင်းပို့ဆက်ဦးစီးမှူး)၊ ဒေါ်ခင် ညိုလှိုင်၊ မောင်ငြိမ်းကျော်-မဇင်မာသွယ်၊ မောင်ထွန်းကျော်(ခ)ညီပေါက်-မမဥ္ဇူ တို့၏ ကျေးဇူးရှင်ဖခင်ကြီး၊ မယဉ်မင်းဦး[နောက်ဆုံးနှစ်အပိုင်း(က) ဆေးတက္ကသိုလ်(၁)၊ ရန်ကုန်]၊ မသင်းသီရိနွယ်၊ မောင်ကျော်ကျော်ဇံ၊ မောင်ကောင်းခန့်ဇော်၊ မသင်းသန့်မဥ္ဇူတို့၏အဘိုးရှင်သည် ၂၅-၂-၂၀၁၇ (စနေနေ့) နံနက် ၈း၁၅နာရီတွင် ဗဟိုရိစည်ဆေးရုံ၌ ကွယ်လွန်သွားပါ၍ ၂၇-၂-၂၀၁၇ (တနင်္လာနေ့) ညနေ ၃နာရီတွင် ရေဝေးအအေးတိုက်မှ ရေဝေးသုသာန်သို့ ပို့ဆောင်မီးသဂြိုဟ်မည်ဖြစ်ပါသည်။ [တိုက်-၃၃၊ အခန်း-၁၆၊ ဦးဝိစာရအိမ်ရာ၊ (မင်းမနိုင်) မြို့မကျောင်းလမ်းအနီး နေအိမ်မှ ကားများ မွန်းလွဲ ၁ နာရီတွင် ထွက်ပါမည်။]

ကျန်ရစ်သူမိသားစု

ရဟန်းဒါယကာကြီး
ဦးသန်းရွှေ(သဲကုန်း) (၈၂)နှစ်
အမှုဆောင်၊ သဲကုန်းမြို့နယ်အသင်း
လက်ထောက်စက်ရုံမှူး(ငြိမ်း)
သံမဏိစက်ရုံ၊ ရွာမ

ပဲခူးတိုင်းဒေသကြီး၊ သဲကုန်းမြို့နယ်၊ တပ်ရွာနေ (ဦးစံအေး-ဒေါ်မြရှင်)တို့၏ သားကြီး၊ (ဦးအုန်းမြင့်-ဒေါ်ခင်သန်းနွဲ့)တို့၏သားသမက်၊ ဦးကံစိန်(ကုန်သွယ်/လယ်ယာ၊ ပြည်/ဂျာ-ငြိမ်း)-ဒေါ်သင်းသင်းတို့၏ အစ်ကို ၊ (ဒေါ်ခင်ဦးမြင့်)၏ ချစ်လှစွာသောခင်ပွန်း၊ ဒေါ်နိုင်နိုင်ရွှေ (BPI)၊ ဦးမင်းဇော် (သစ္စာဆောက်လုပ်ရေး)၊ ဦးဝင်းမင်း ဦး(TOA)-ဒေါ်ခိုင်ခိုင်ရွှေ(BPI)၊ ဒေါ်အေးမင်းသန်း(မြန်မာ့ကျောက်မျက်)၊ ဦးပြည့်စုံ (YOUNG LIM CO; Ltd)-ဒေါ်ဟေမာသွယ် (Myanmar G.R)တို့၏ဖခင်၊ မြေးနှစ်ယောက်တို့၏အဘိုး ဦးသန်းရွှေသည် ၂၅-၂-၂၀၁၇ (စနေနေ့) နံနက် ၈း၃၀ နာရီတွင် မြောက်ဥက္ကလာပဆေးရုံကြီး၌ ကွယ်လွန်သွား ပါသဖြင့် ၂၇-၂-၂၀၁၇ (တနင်္လာနေ့) ညနေ ၅ နာရီတွင် ရေဝေးသုသာန်သို့ ပို့ဆောင်မီးသဂြိုဟ်မည်ဖြစ်ပါကြောင်း ရပ်ဝေးရပ်နီး ဆွေမျိုးမိတ်သင်္ဂဟများအား အကြောင်းကြားအပ်ပါသည်။ (နေအိမ်မှကားများ ညနေ ၄ နာရီတွင် ထွက်ပါမည်။) [ကွယ်လွန်သူအားရည်စူး၍ ၃-၃-၂၀၁၇ (သောကြာနေ့)တွင် ရက်လည်ဆွမ်းကျွေး တရားတော်နာကြွရောက်ပါရန် ဖိတ်ကြားအပ်ပါသည်။]

ကျန်ရစ်သူမိသားစု

ဘုရား၊ ရဟန်း၊ သိမ်၊ ကျောင်း ဒါယကာကြီး
ဦးစန်းလွင် (၅၆)နှစ်

ရန်ကုန်မြို့၊ ဒဂုံမြို့နယ်၊ ဦးဝိစာရအိမ်ရာ၊ တိုက်(၂၉)၊ အခန်း(၁၆)နေ ဗိုလ်မှူးကြီးစိုးလွင်(ငြိမ်း)-ဒေါ်ခင်ထားထားတို့၏သားငယ်၊ ဦးခင်မောင်သန်း-ဒေါ်ရီရီလွင်တို့၏ မောင်၊ ဒေါက်တာထွန်းလွင်-ဒေါ်မြမြဝင်းတို့၏ညီ၊ ဒေါ်သီသီလွင်၏မောင်၊ ဦးဝင်းလွင် (လဝက-ဦးစီးမှူး)-ဒေါ်မြင့်မြင့်ဝေတို့၏ညီ၊ မောင်အောင်ကိုကို၊ မောင်အောင်ညီညီ၊ မစုရတနာလွင်၊ မထက်ထက်လွင်၊ မောင်ထက်ဖြိုးအောင်၊ မောင်ထက်မြတ်အောင်၊ မောင်ထက်ယံဦး၊ မသဒ္ဓါဆုတို့၏ဦးလေးသည် ၂၆-၂-၂၀၁၇ ရက် ည ၇ နာရီတွင် ကွယ်လွန်သွားပါသဖြင့် ယင်းနေ့တွင်ပင် ရေဝေးသုသာန်၌ မီးသဂြိုဟ်ပြီးဖြစ်ပါသည်။ [ကွယ်လွန်သူအားရည်စူး၍ ၄-၃-၂၀၁၇ (စနေနေ့) နံနက်တွင် အထက်ပါ နေအိမ်သို့ ရက်လည်ဆွမ်းကျွေးတရားတော်နာကြွရောက်ပါရန် ဖိတ်ကြားအပ်ပါသည်။] ကျန်ရစ်သူမိသားစု

ဦးစိန်မြင့် (၉၁)နှစ်
ဒု-ရဲမှူးကြီး(ယာဉ်ထိန်း) (အငြိမ်းစား)
လ/၄၃၅၉
အိမ်မဲ၊ မြောင်းမြ

လမ်းမတော်မြို့နယ်၊ အမှတ်(၈၉)၊ (၁၄)လမ်းနေ ဦးဖိုးချို-ဒေါ်ဝင်းတင်တို့၏သား၊ ဦးအဝှန့်-ဒေါ်ပန်းတို့၏ သားသမက်၊ ဒေါ်မြင့်ရီ၏ ခင်ပွန်း၊ ဒေါ်သက်သက်ဦး-ဦးလှတိုး၊ ဒေါ်မိုးမိုးမြင့်-ဦးတင်ထွန်းအောင်တို့၏ဖခင်၊ ဒေါက်တာချစ်စုရည်-ဒေါက်တာဝဏ္ဏပြည့်ဖြိုးအောင်၊ မလွင်မေသက်၊ မောင်ညဏ်ဇော်၊ မောင်လင်းထွဋ်တို့၏အဘိုးသည် ၂၆-၂-၂၀၁၇ (တနင်္ဂနွေနေ့) နံနက် ၁၀ နာရီတွင် ကွယ်လွန်သွားပါသဖြင့် ၂၆-၂-၂၀၁၇ရက်တွင် ရေဝေးသုသာန်သို့ ပို့ဆောင်မီးသဂြိုဟ်ပြီးစီးပါကြောင်း ရပ်ဝေးရပ်နီး ဆွေမျိုးမိတ်သင်္ဂဟများအား အကြောင်းကြားအပ်ပါသည်။ [ကွယ်လွန်သူအားရည်စူး၍ ၄-၃-၂၀၁၇ (စနေနေ့) နံနက် ၇ နာရီမှ ၉ နာရီအထိ အထက်ပါနေအိမ်သို့ ရက်လည်ဆွမ်းကျွေးတရားတော်နာကြွရောက်ပါရန် ဖိတ်ကြားအပ်ပါသည်။] ကျန်ရစ်သူမိသားစု

ဦးတန်ဘန်စိန်
အသက် (၈၂) နှစ်

(ဦးမောင်မောင်-ဒေါ်ခူရှုစိန်)တို့၏ သားကြီး၊ (ဦးဘန်အစ်-ဒေါ်ခင်ညွှန့်)တို့၏သားသမက်၊ ဦးလင်ဟုန်လန်း-ဒေါ်တန်ကီကီး၊ (ဦးသိန်းအောင်)-ဒေါ်တန်မြင့်မြင့်၊ (ဦးတန်မြန်ဟုတ်)-ဒေါ်လင်းလေဝါး၊ ဦးထွန်းအေး-(ဒေါ်တန်ခင်ခင်လေး)၊ ဦးလှသိန်း-ဒေါ်ခင်အေး၊ (ဒေါ်တန်ဟိဟိ)၊ ဦးအောင်ဒင်-(ဒေါ်ကောက်)၊ (ဦးပု)၊ ဦးရွှေသီး-ဒေါ်ခင်မြ၊ ဦးနီ၊ ဦးငွေသီး-ဒေါ်တင်ငွေး၊ ဦးသန်းအေး-ဒေါ်ချိုချိုတို့၏အစ်ကို၊ မရွှေသဇင်၊ မမြသန္တာအေး၊ မောင်နေမျိုးနွယ်၊ မနွယ်နီလှိုင်တို့၏မွေးသဖခင်ကျေးဇူးရှင်၊ မနှင်းစက်သွန်း၏အဘိုး၊ ဒေါ်အေးသိန်း၏ချစ်လှစွာသောခင်ပွန်းသည် ၂၅-၂-၂၀၁၇ (စနေနေ့) ညနေ ၃း၅၀ နာရီတွင် ကွယ်လွန်သွားပါသဖြင့် ၂၇-၂-၂၀၁၇ (တနင်္လာနေ့) ညနေ ၃ နာရီတွင် ထိန်ပင်သုသာန်သို့ ပို့ဆောင်မီးသဂြိုဟ်ဖြစ်ပါကြောင်း။ (နေအိမ်မှကားများ မွန်းလွဲ ၂ နာရီတွင် ထွက်ပါမည်။) [ကွယ်လွန်သူအားရည်စူး၍ ၃-၃-၂၀၁၇ (သောကြာနေ့) နံနက်တွင် လှိုင်သာယာမြို့နယ်၊ (၁၄) ရပ်ကွက်၊ မေခလမ်း၊ အမှတ်(၅၈၈/ခ)နေ (ဦးတန်ဘန်စိန်)-ဒေါ်အေးသိန်းတို့၏နေအိမ်သို့ ရက်လည်ဆွမ်းကျွေးတရားတော်နာကြွရောက်ပါရန် ဖိတ်ကြားအပ်ပါသည်။] ကျန်ရစ်သူမိသားစု

အနိစ္စ

ဒေါ်ခင်အေး(ခ)လင်ချင်လျှံ
ဘင်အန်းဆန်စက် လက်ပန်ဂွအုပ်စု
အသက်(၈၇)နှစ်

ရန်ကုန်မြို့၊ လမ်းမတော်မြို့နယ် (၈)လမ်း၊ အမှတ်(၃၄)၊ ဒုတိယထပ်နေ ဦးတန်ကာအစ်၏ဇနီး၊ ကိုဟုတ်ရှောင်၊ မကြင်မွန်-ကိုတင်လတ်၊ မမြစန်း (ညောင်ပင်လေးဈေး B-116)၊ မရှုမီ-ကိုမိုးကျော်၊ မသင်းသင်း၊ ကိုအင်ရှောင်-မစိန်စိန်မြင့်တို့၏မိခင်၊ မြေးရှစ်ယောက်တို့၏အဘွားသည် ၂၆-၂-၂၀၁၇ ရက် နံနက် ၁း၃၅ နာရီတွင် ကွယ်လွန်သွားပါသဖြင့် ၂၈-၂-၂၀၁၇ ရက် နံနက် ၁၁နာရီတွင် ရေဝေးသုသာန်၌ မီးသဂြိုဟ်ပါမည်။ (ရန်ကုန်ဆေးရုံကြီးမှ ကားများ နံနက် ၉း၃၀ နာရီတွင် ထွက်ပါမည်။) ကျန်ရစ်သူမိသားစု

ဦးစိန်မောင် (၇၇)နှစ်
(မြန်မာ့ကုန်တိုက် မန်နေဂျာ-ငြိမ်း)

စစ်ကိုင်းတိုင်းဒေသကြီး၊ စစ်ကိုင်းမြို့နယ်နေ (ဦးဖိုးဝင်း-ဒေါ်နွယ်)တို့၏ သား၊ စစ်ကိုင်းမြို့နေ ဦးစံခင်၏ညီ၊ ဒေါ်စိန်ရင်၏ မောင်၊ ရန်ကုန်မြို့၊ မြောက်ဥက္ကလာပမြို့နယ်၊ (ဈ)ရပ်ကွက်၊ စက္ကဝတ် (၂)လမ်း၊ အမှတ် (၂၅၆)နေ ဒေါ်ညွှန့်တင်၏ ခင်ပွန်း၊ (ဦးရာဖြိုးဝေ)၊ ဦးစံဖြိုးဝေ (လ/ထ ညွှန်ကြားရေးမှူး၊ ကုန်သွယ်ရေး)-ဒေါ်တင်မေဝင်း၊ ဗိုလ်မှူးကျော်သီဟ(နတခ)-ဒေါ်စိုးစိုးမိုး၊ (မောင်သာဖြိုးဝေ)၊ (ဗိုလ်ကြီးညီဖြိုးဝေ)-ဒေါ်မီမီခိုင်တို့၏ မွေးသဖခင်ကျေးဇူးရှင်၊ မလင်းလက်ဝေ၊ မောင်စိုးစံထွန်း၊ မောင်မြင့်မြတ်ဖြိုးဝေ၊ မောင်ရဲရင့်ဖြိုးအောင်တို့၏ ဘိုးဘိုးကြီးသည် ၂၆-၂-၂၀၁၇ (တနင်္ဂနွေနေ့) နံနက် ၅း၄၅နာရီတွင် ကွယ်လွန်သွားပါသဖြင့် ၂၈-၂-၂၀၀၇ (အင်္ဂါနေ့) မွန်းလွဲ ၁ နာရီတွင် ရေဝေးအအေးတိုက်မှ ရေဝေးသုသာန်သို့ ပို့ဆောင်မီးသဂြိုဟ်မည်ဖြစ်ပါသည်။ (နေအိမ်မှကားများ မွန်းတည့် ၁၂နာရီတွင် ထွက်ပါမည်။) [ကွယ်လွန်သူအားရည်စူး၍ ၄-၃-၂၀၁၇ (စနေနေ့) နံနက်တွင် အမှတ် (၂၅၆)၊ စက္ကဝတ် (၂)လမ်း၊ ဈ/ရပ်ကွက် နေအိမ်သို့ ရက်လည်ဆွမ်းကျွေး တရားတော်နာကြွရောက်ပါရန် ဖိတ်ကြားအပ်ပါသည်။] ကျန်ရစ်သူမိသားစု

ဘုရား၊ ရဟန်း၊ သိမ်၊ ကျောင်း ဒါယိကာမကြီး
ဒေါ်ခင်လှဆင့် (၇၅)နှစ်

ရန်ကုန်မြို့၊ စမ်းချောင်းမြို့နယ်၊ သံတံတားရပ်ကွက်၊ ဓမ္မိကဝတီလမ်း၊ အမှတ်(၂၈)နေ (ဦးကျော်သိန်း-ဒေါ်မြညွှန့်)တို့၏သမီး၊ ဦးငွေထွန်း (ညွှန်ကြားရေးမှူး-ငြိမ်း၊ ရေအားလျှပ်စစ်အကောင်အထည်ဖော်ရေးဌာန)၏ ဇနီး၊ (ဦးမောင်မောင်လွင်)၊ (ဦးလှမင်း)တို့၏ညီမ၊ ဒေါ်သန်းနွဲ့၊ ဦးမောင်မောင်ဦး၊ (ဦးမောင်မောင်ညွှန့်)၊ ဒေါ်အေးအေးချို၊ ဒေါ်ကြည်ကြည်ညွှန့်တို့၏အစ်မ၊ ဦးဝင်းထွန်း-ဒေါ်စုစုမာ၊ ဒေါ်ခိုင်ငွေထွန်း-ဦးအောင်ကျော်မိုး၊ ဒေါ်ကေသွယ်ထွန်း-ဦးအောင်ကျော်ဆန်းတို့၏မိခင်၊ မောင်ဆန်းထွန်းဦး၊ မောင်ဩထွဋ်ထွန်း၊ မကေယမင်းကျော်၊ မမြတာတာ၊ မောင်ဖြိုးအောင်ကျော်ဆန်းတို့၏ ချစ်လှစွာသောအဘွားသည် ၂၆-၂-၂၀၁၇ (တနင်္ဂနွေနေ့) နံနက် ၅း၃၀ နာရီတွင် ရန်ကုန်ဆေးရုံကြီး၌ ကွယ်လွန်သွားပါသဖြင့် ၂၈-၂-၂၀၁၇ (အင်္ဂါနေ့) မွန်းတည့် ၁၂ နာရီတွင် ရေဝေးသုသာန်၌ မီးသဂြိုဟ်မည်ဖြစ်ပါသည်။ (နေအိမ်မှကားများ နံနက် ၁၀ နာရီတွင် ထွက်ပါမည်။)

ကျန်ရစ်သူမိသားစု

ဦးမောင်လှခင် (၇၁)နှစ်
(မြောက်ဦး/သံတွဲ)

ရခိုင်ပြည်နယ် မြောက်ဦးမြို့၊ မင်းဘာကြီးလမ်း၊ ကံလှရပ်ကွက်နေ ဒေါ်မသိန်းတင်(သဇင်ညှော့ရိပ်သာ)၏ ခင်ပွန်း၊ ဦးဦးမြင့်ကျော် (အမှုဆောင် ဒါရိုက်တာ RDC)-ဒေါ်နုနုယဉ်၊ ဒေါ်ခင်ခင်ထွန်း-ဦးမြင့်အောင်၊ ဒေါ်ခင်ညိုလှိုင်၊ မောင်ငြိမ်းကျော်-မဇင်မာသွယ်၊ မောင်ထွန်းကျော်(ခ)ညီပေါက်-မမဥ္ဇူ တို့၏ ကျေးဇူးရှင်ဖခင်ကြီးသည် ၂၅-၂-၂၀၁၇ ရက်တွင် ကွယ်လွန်သွားပါ၍ ၂၇-၂-၂၀၁၇ ရက် ညနေ ၃ နာရီတွင် ရေဝေးသုသာန်၌ မီးသဂြိုဟ်မည်ဖြစ်ပါသည်။ (တိုက် ၃၃၊ အခန်း ၁၆၊ ဦးဝိစာရအိမ်ရာ၊ မြို့မကျောင်းလမ်းအနီး နေအိမ်မှ ကားများ မွန်းလွဲ ၁နာရီတွင် ထွက်ပါမည်။)

ရခိုင်သဘော်ာသားများမိသားစု

ဘုရား၊ ရဟန်း၊ သိမ်၊ ကျောင်း၊ ဇရပ် ဒါယိကာမကြီး
ဒေါ်တင်အေးအေး(ခ)ဒေါ်နန္ဒာရီ အသက်(၉၀)
သူနာပြုအုပ်(ငြိမ်း)

မန္တလေးမြို့၊ မဟာနွယ်စဉ်ရပ်၊ ၇၁×၄၀ လမ်းထောင့်၊ သိင်္ဂီအေးခြံနေ ဦးစောထွန်းသန်း(ခ)ဦးဆန်နီ၊ ဒေါ်ခင်မျိုးသန်း၊ ဒေါ်လဲ့လဲ့ကြည်၊ ဒေါက်တာစိုးစိုးသန်း(ပါမောက္ခ၊ သမိုင်းဌာန၊ မန္တလာဒီဂရီကောလိပ်)တို့၏ကျေးဇူးရှင်မွေးသမိခင်၊ ဒေါ်တင်မိုးအေး(သူနာပြုဆရာမကြီး၊ မန္တလေးအထွေထွေရောဂါကုဆေးရုံကြီး)၏အဘွား၊ [ဦးသန်းရွှေ(ဒုမန်နေဂျာ-ငြိမ်း၊ လယ်စိုက်ရှင်း)]၏ချစ်လှစွာသောဇနီးသည် ၂၄-၂-၂၀၁၇(သောကြာနေ့) ည ၁၁း၃၀နာရီတွင် ကွယ်လွန်သွားပါသဖြင့် ၂၅-၂-၂၀၁၇ (စနေနေ့) ညနေ ၃ နာရီတွင် အထက်ပါနေအိမ်မှ တောင်အင်းမြောက်အင်းသုသာန်သို့ ပို့ဆောင်သဂြိုဟ်ပြီးစီးပါကြောင်း ရပ်ဝေးရပ်နီးမှ ဆွေမျိုးမိတ်သင်္ဂဟများအား အသိပေးအကြောင်းကြားအပ်ပါသည်။

ကျန်ရစ်သူမိသားစု

ဘုရား၊ ရဟန်း၊ သိမ်၊ ကျောင်း ဒါယကာကြီး
ဦးအေးမောင်လေး(ဟင်္သာတ) (၈၃)နှစ်

ဧရာဝတီတိုင်းဒေသကြီး၊ ဟင်္သာတမြို့၊ ဦးရွှေနွေးလမ်း၊ အမှတ်(၁၃၄)၊ ရွှေမန်းဂေဟာနေ (ဦးဖိုးသင်-ဒေါ်အေးမေ)တို့၏သား၊ (ဦးချစ်စိန်-ဒေါ်သန်းရင်)တို့၏သားသမက်၊ ဒေါ်တင်အုန်း၏ချစ်လှစွာသောခင်ပွန်း၊ ဒုတိယဗိုလ်မှူးကြီးထွန်းလင်း(ငြိမ်း)-ဒေါ်ရီရီနွယ်၊ ဦးခင်မောင်ဌေး-ဒေါ်ဝင်းဝင်းနွယ် (အထက်တန်းကျောင်းအုပ်၊ အထက-နတ်မော်)၊ ဦးမျိုးမြင့်ဆွေ-ဒေါ်အေးအေးနွယ်၊ ဦးဇော်မိုးလှိုင်-ဒေါ်နီနီမောင်၊ ဦးဇော်မင်း၊ ဦးဇော်မြတ်-ဒေါ်လွင်လွင်ဌေးတို့၏ဖခင်၊ မြေးကိုးယောက်၊ မြစ်နှစ်ယောက်တို့၏အဘိုးသည် ၂၅-၂-၂၀၁၇ (စနေနေ့) နံနက် ၈း၁၀ နာရီတွင် ဝိတိုရိယဆေးရုံ၌ ကွယ်လွန်သွားပါသဖြင့် ၂၇-၂-၂၀၁၇ (တနင်္လာနေ့) မွန်းတည့် ၁၂ နာရီတွင် ထိန်ပင်သုသာန်သို့ ပို့ဆောင်မီးသဂြိုဟ်မည်ဖြစ်ပါကြောင်း ရပ်ဝေးရပ်နီး ဆွေမျိုးမိတ်သင်္ဂဟအပေါင်းတို့အား အကြောင်းကြားအပ်ပါသည်။ (နေအိမ်မှကားများ နံနက် ၁၀း၃၀ နာရီတွင် ထွက်ပါမည်။)

ကျန်ရစ်သူမိသားစု

ဘုရား၊ ရဟန်း ဒါယိကာမကြီး
ဒေါ်စန်းမြိုင်
အသက် (၈၂)နှစ်

ရန်ကုန်မြို့၊ ရန်ကင်းမြို့နယ်၊ (၁၁)ရပ်ကွက်၊ စိုက်ပျိုးရေးပဒေသာလမ်း၊ အမှတ်(၁၁၉)နေ (ဦးညိမ်း-ဒေါ်ဖွားရှင်)တို့၏သမီး၊ (ဦးဇော်ထွန်းအောင်)၏ ဇနီး၊ ရန်ကုန်မြို့၊ ဗဟန်းမြို့နယ်၊ ရွှေတောင်ကြား(၂)ရပ်ကွက်နေ ဦးကံမြင့်(ခ) ဦးမြင့်ဇော်၏မွေးစားမိခင်၊ (ဒေါ်ခင်ယုံ)၊ (ဦးခင်မောင်ငွေတင်)၊ ဦးငွေသိန်း၊ ဒေါ်သန်းသန်း၊ ဒေါ်အေးအေးမြတ်(ခ)ဒေါ်ကုလားမတို့၏အစ်မ၊ ဦးဝင်းနိုင်ဦး၊ ဦးမင်းမြတ်စိုး၊ ဒေါ်ဟန်စုမွန်တို့၏ကြီးတော် ဒေါ်စန်းမြိုင်သည် ၂၄-၂-၂၀၁၇ (သောကြာနေ့) နံနက် ၅း၂၅ နာရီတွင် ကွယ်လွန်သွားပါသဖြင့် ၂၆-၂-၂၀၁၇ (တနင်္ဂနွေနေ့) မွန်းတည့် ၁၂ နာရီတွင် ရေဝေးသုသာန် သို့ ပို့ဆောင်မီးသဂြိုဟ်ပြီးဖြစ်ပါကြောင်း။ [ကွယ်လွန်သူအားရည်စူး၍ ၂-၃-၂၀၁၇ (ကြာသပတေးနေ့) နံနက် ၇ နာရီမှ ၁၁ နာရီအထိ ရန်ကင်းမြို့နယ် နေအိမ်သို့ ရက်လည်ဆွမ်းကျွေး တရားတော်နာကြွရောက်ပါရန် ဖိတ်ကြားအပ်ပါသည်။] ကျန်ရစ်သူမိသားစု

ဦးမြတ်သွင် (၇၆)နှစ်
အရာခံဗိုလ်(ငြိမ်း)၊ တပ်မတော်(လေ)

ရန်ကုန်မြို့၊ မြောက်ဥက္ကလာပမြို့နယ်၊ (က)ရပ်ကွက်၊ ဝေဘာဂီလမ်းမကြီး၊ အမှတ်(၁၉)နေ ဒေါ်ကြင်ယုံ၏ခင်ပွန်း၊ ဦးဇော်ဝင်း (Yangon Air craft Engineering Co., Ltd.)- ဒေါ်ဖြူဖြူဝင်း၊ ဒေါ်ဖြူဖြူထွန်း (စာရင်းကိုင်-၂၊ နေပြည်တော်)တို့၏ဖခင်၊ မောင်တေဇဝင်း (KBZ Bank)၊ မောင်ကျော်သီဟဇော် (G-10)တို့၏အဘိုးသည် ၂၅-၂-၂၀၁၇ (စနေနေ) ညနေ ၆း၀၅နာရီတွင် ကွယ်လွန်သွားပါသဖြင့် ၂၇-၂-၁၀၁၇ (တနင်္လာနေ့) ညနေ ၄ နာရီတွင် ရေဝေးသုသာန်၌ မီးသဂြိုဟ်မည်ဖြစ်ပါသည်။ (နေအိမ်မှကားများ ညနေ ၃ နာရီတွင် ထွက်ပါမည်။) ကျန်ရစ်သူမိသားစု

ဦးစိုးနိုင်(ခ)မောင်ရှန် (၆၉)နှစ်
မြို့ရွာနှင့်အိုးအိမ်ဖွံ့ဖြိုးရေးဦးစီးဌာန၊ ဦးစီးအရာရှိ(ငြိမ်း)

ရန်ကုန်တိုင်းဒေသကြီး၊ ကြက်ခတ်ကုန်းကျေးရွာနေ (ဦးတင်-ဒေါ်ကြည်)တို့၏သား၊ ရန်ကုန်တိုင်းဒေသကြီး၊ ကွမ်းခြံကုန်းမြို့နယ်၊ အလယ်ရွာကျေးရွာနေ (ဦးလှသန်း-ဒေါ်ရင်)တို့၏ သားသမက်၊ ရန်ကုန်မြို့၊ သာကေတမြို့နယ်၊ (၆) အနောက်ရပ်ကွက်၊ ဇင်္ဂမလမ်း၊ အမှတ်(၂၉၀/က)နေ ဒေါ်အေးမြင့်၏ ချစ်လှစွာသောခင်ပွန်း၊ ဦးမြင့်နိုင်၊ ဦးစောစေးလေထူး-ဒေါ်မြင့်မြင့်ရီ၊ ဒေါ်အေးအေးခိုင် (မြို့ရွာနှင့်အိုးအိမ်ဖွံ့ဖြိုးရေးဦးစီးဌာန)၊ ဦးဘမြင့်-ဒေါ်သွယ်သွယ်စိုးတို့၏မွေးသဖခင်ကျေးဇူးရှင်၊ မြေးခြောက်ယောက်တို့၏အဘိုးသည် ၂၆-၂-၂၀၁၇ (တနင်္ဂနွေနေ့) နံနက် ၂း၄၅ နာရီတွင် ကွယ်လွန်သွားပါသဖြင့် ၂၈-၂-၂၀၁၇ (အင်္ဂါနေ့) ညနေ ၄ နာရီတွင် ကျီစုအအေးတိုက်မှ ကျီစုသုသာန်သို့ ပို့ဆောင်သဂြိုဟ်ပါမည်။ (အမှတ်-၂၉၀/က၊ ၆အနောက်ဇင်္ဂမလမ်းနေအိမ်မှ ကားများ မွန်းလွဲ ၂း၃၀နာရီတွင် ထွက်ပါမည်။) ကျန်ရစ်သူမိသားစု

ဒေါ်တင်တင်ဦး (၆၇)နှစ်
B.E (Chemical)

ရန်ကုန်မြို့၊ အလုံမြို့နယ်၊ ဆင်မင်းရပ်ကွက်၊ စက်တွင်းလမ်း၊ အမှတ်(၂၇)နေ (ရဲမင်းကြီးဦးသိန်းလှိုင်-ဒေါ်အေးမှင်)တို့၏သမီး၊ (ဦးစူခွန်း-ဒေါ်ကျင်ရွှေ)တို့၏သမီးချွေးမ၊ (ဦးအေးကို)၏ချစ်လှစွာသောဇနီး၊ ဒေါ်တင်တင်လတ်-Dr.နေမျိုးသီရိလတ်၊ ဦးသူရ-ဒေါ်သန်းဝင်း၊ ဦးဇေယျတို့၏အစ်မ၊ ကိုခိုင်ကြီးစိုး-Dr.ဆွေဆွေအေး၊ Dr.မျိုးမင်းသာတို့၏မွေးသမိခင်ကျေးဇူးရှင်သည် ၂၅-၁-၂၀၁၇ (ဗုဒ္ဓဟူးနေ့) ည ၇ နာရီတွင် ကွယ်လွန်သွား ပါသဖြင့် ၂၉-၁-၂၀၁၇ (တနင်္ဂနွေနေ့)တွင် ရေဝေးသုသာန်၌ ဂူသွင်းသဂြိုဟ်ပြီးစီးပါကြောင်း ရပ်ဝေးရပ်နီး ဆွေမျိုးမိတ်ဆွေများအား အကြောင်းကြားအပ်ပါသည်။ ကျန်ရစ်သူမိသားစု

ဘုရား၊ ရဟန်း၊ သိမ်၊ ကျောင်း ဒါယကာကြီး
ဦးမြဆွေ(B.Sc, B.Ed)
ကျောင်းအုပ်ဆရာကြီး အထက(၁) သန်လျင်
အသက် (၅၉)နှစ်

သန်လျင်မြို့နယ်၊ သပြေကုန်းကျေးရွာနေ (ဦးလှအောင်-ဒေါ်ငွေဟန်)တို့၏သား၊ (ဦးအောင်တင်-ဒေါ်တင်)တို့၏ သားသမက်၊ ဒေါ်ရင်ရွှေ (အထက၊ သပြေကုန်း)၏ ချစ်လှစွာသောခင်ပွန်း၊ မောင်နေမျိုးသူရအောင် [B.E(Civil)]၏ ကျေးဇူးရှင်မွေးသဖခင် ဦးမြဆွေသည် ၂၅-၂-၂၀၁၇ (စနေနေ့) ညနေ ၆ နာရီတွင် ကွယ်လွန်သွားပါသဖြင့် ၁-၃-၂၀၁၇ (ဗုဒ္ဓဟူးနေ့) မွန်းတည့် ၁၂နာရီတွင် သပြေကုန်းရွာသုသာန်သို့ ပို့ဆောင်သဂြိုဟ်ပါမည်။

ကျန်ရစ်သူမိသားစု

မြန်မာနိုင်ငံ၏ အကြီးဆုံးနှင့် ပထမဆုံး Yangon Book Plaza ရန်ကုန်မြို့၌ ဖွင့်လှစ်

ရန်ကုန် ဖေဖော်ဝါရီ ၂၆

ရန်ကုန်မြို့ လမ်းမတော်မြို့နယ် သံဈေးအဆောက်အအုံ ငါးလွှာရှိ မြန်မာနိုင်ငံ၏ အကြီးဆုံးနှင့် ပထမဆုံး Yangon Book Plaza ကို ယနေ့ မွန်းလွဲပိုင်းတွင် ဖွင့်လှစ်လိုက်သည်။

Yangon Book Plaza ကို နေ့စဉ် နံနက် ၁၀ နာရီမှ ည ၉ နာရီအထိ ပိတ်ရက်မရှိ ဖွင့်လှစ်သွားမည်ဖြစ်ကြောင်း သိရသည်။

Yangon Book Plaza တွင် ကလေးကစားကွင်း၊ ကော်ဖီဆိုင်၊ လက်ဆောင်ပစ္စည်းအရောင်းဆိုင်၊ စားသောက်ဆိုင်၊ စာအုပ်မျိုးစုံ ရောင်းချမည့် စာအုပ်ဆိုင်ကြီး နှစ်ဆိုင်၊ စာပေတိုက် ၃၀ မှ စာအုပ်ဆိုင်ခန်းများ၊ ဖျော်ဖြေရေးစင်မြင့်များ၊ စာအုပ်အဟောင်းအရောင်းဆိုင်တန်း၊ အင်္ဂလိပ်စာအုပ်သီးသန့်အရောင်းဆိုင်နှင့် စာချစ်သူ အများပြည်သူ နားနေရန်နေရာများ ပါရှိသည်။

Yangon Book Plaza ကော်မတီက တစ်နှစ်လျှင် လက်ရွေးစင်စာအုပ် ၁၂ အုပ်ကို ရွေးချယ်ကာ စာအုပ်ရေးသားသူ စာရေးဆရာ၊ ဆရာမကြီးများအား ဂုဏ်ပြုချီးမြှင့်မည်ဖြစ်ကြောင်းနှင့် ဖွင့်ပွဲအထိမ်းအမှတ်အဖြစ် ဖေဖော်ဝါရီ ၂၆ ရက်မှ မတ် ၇ ရက်အထိ ဝယ်ယူသောစာအုပ်တန်ဖိုး၏ အနည်းဆုံး ၁၀ ရာခိုင်နှုန်းမှ ၅၀ ရာခိုင်နှုန်းအထိ လျှော့ဈေးများဖြင့် ရောင်းချပေးသွားမည်ဖြစ်ကြောင်း သိရသည်။

စာမျက်နှာ ၇ ကော်လံ ၁ သို့ ❖

မြန်မာ့ရိုးရာလက်ဝှေ့စိန်ခေါ်ပွဲ တိမ်တိုက်၊ စောဒါဝိတ်နှင့် စောမင်းအောင်တို့ အလဲထိုးအနိုင်ရ

ရန်ကုန် ဖေဖော်ဝါရီ ၂၆

(၂၉) ကြိမ်မြောက် အရှေ့တောင်အာရှ အားကစားပြိုင်ပွဲအကြို လက်ရည်စစ် မြန်မာ့ရိုးရာလက်ဝှေ့စိန်ခေါ်ပွဲကို ယနေ့မွန်းလွဲ ၂ နာရီတွင် ရန်ကုန်မြို့ သိမ်ဖြူလမ်းရှိ ရိုးရာလက်ဝှေ့အားကစားရုံ၌ ကျင်းပသည်။

ယနေ့ ယှဉ်ပြိုင်သော မြန်မာ့ရိုးရာလက်ဝှေ့ပြိုင်ပွဲတွင် သုံးချီပွဲ ခြောက်ပွဲနှင့် ငါးချီစိန်ခေါ်ပွဲ လေးပွဲတို့ ပါဝင်ယှဉ်ပြိုင်ကြသည်။

သုံးချီစိန်ခေါ်ပွဲ ပထမပွဲစဉ် ဂျိုကာ(အဖြူရောင်သွေးသစ်)နှင့် ကျားရဲ(A.M.T)တို့ တွဲဆိုင်းတွင် ဂျိုကာနှင့် ကျားရဲတို့ သရေပွဲဖြစ်ခဲ့သည်။ နေလင်းမာန် (Mandalay 1886) နှင့် စောသန့်ဇင်(အဖြူရောင်သွေးသစ်)တို့ပွဲစဉ်တွင် ပထမအချီ ၁ မိနစ် ၅၀ စက္ကန့်မှာပင် နေလင်းမာန်၏ ခေါင်းတိုက်ဒဏ်ကိုမခံနိုင်သည့် စောသန့်ဇင် လဲကျပြီး အနားတောင်းလိုက်ရသည်။ ပြန်အတည်တွင် ခေါင်းချင်းယှဉ်တိုက်သည့်ဒဏ်မခံနိုင်သည့် စောသန့်ဇင် ဒုတိယအချီမှာပင် နေလင်းမာန်ကို အရှုံးပေးလိုက်ရသည်။ အောင်တိုင်းမောင် (Mandalay 1886) နှင့် ဖိုက်တာ (အဖြူရောင်သွေးသစ်)တို့ တွဲဆိုင်း ပွဲချီပြည့်ယှဉ်ပြိုင်သော်လည်း ပူးတွဲသရေဖြစ်ခဲ့သည်။

စာမျက်နှာ ၇ ကော်လံ ၄ သို့ ✱

ပတ်ကျော်လင်းနိုင်(တိုက်ဂါး)နှင့် ထူးနေသူ(တောင်ကလေး)တို့ ယှဉ်ပြိုင်ထိုးသတ်စဉ်။ (ဓာတ်ပုံ-ခင်မောင်ဝင်း)

နှစ်ပေါင်း ၃၀ ကျော်အတွင်း လက်ရှိအပူချိန်ထက် ၂ ဒသမ ၃ ဒီဂရီစင်တီဂရိတ် တိုးလာမည့် လပွတ္တာမြို့နယ်နှင့် သတိထားရမည့် ပြောင်းလဲလာသော မြန်မာ့ရာသီဥတု

စာမျက်နှာ - ၈

လက်ရှိချန်ပီယံ ရတနာပုံအသင်း နိုင်ပွဲပြန်ရ

ရန်ကုန် ဖေဖော်ဝါရီ ၂၆

၂၀၁၇ ဘောလုံးရာသီ MNL အမှတ်ပေးပြိုင်ပွဲ ပွဲစဉ်(၇) ဒုတိယနေ့ကို ယနေ့ညနေပိုင်းက ကျင်းပရာ လက်ရှိချန်ပီယံ ရတနာပုံ၊ ဇွဲကပင်၊ ရှောဝတီနှင့် မကွေးအသင်းတို့ အနိုင်ရခဲ့သည်။

(မန္တလာသီရိကွင်း)

ရတနာပုံ - တစ်ဂိုး

Southern - ဂိုးမရှိ

နှစ်ပွဲဆက် သရေကျခဲ့သည့် လက်ရှိချန်ပီယံ ရတနာပုံအသင်းသည် တိုက်စစ်မှူး ဝင်းနိုင်စိုး၏ ဂိုးဖြင့် နိုင်ပွဲပြန်လည်ရယူနိုင်ခဲ့သည်။ ရတနာပုံအသင်းသည် ယခုပွဲ အနိုင်ရလဒ်ကြောင့်ထိပ်ဆုံးမှ ရန်ကုန်ကို လေးမှတ်၊ ဒုတိယနေရာမှ ရှမ်းယူနိုက်တက်ကို တစ်မှတ်အကွာဖြင့် ဆက်လက်ဖိအားပေးနိုင်ခဲ့သည်။

စာမျက်နှာ ၇ ကော်လံ ၁ သို့ ❍

မြန်မာကျော်ရင်းနီးမြှုပ်နှံမှုအဖွဲ့ကုမ္ပဏီလီမိတက် (ရုံးချုပ်)

အဆင့်မြင့်ဖွံ့ဖြိုးတိုးတက်ရေးစျေးကွက် (Marketing Director & Consultant) များအလိုရှိသည်။

တက္ကသိုလ်တစ်ခုခုမှ ဘွဲ့ရ (သို့) Ph.D ဘွဲ့ရအောင်မြင်ပြီးသူဖြစ်ရမည်။ ရှေ့နေ၊ အင်ဂျင်နီယာ၊ ဆရာဝန်၊ တက္ကသိုလ်မှ ကျောင်းဆရာ၊ ဆရာမများ။ (ဂျာနယ်၊ ဝတ္ထု၊ ဆောင်းပါး)များ၏ အယ်ဒီတာများ။ သတင်းမီဒီယာ (သတင်းထောက်များ) စီးပွားရေးပညာရှင်များကို ဦးစားပေးမည်။ လုပ်ငန်းလုပ်ရာတွင် သွက်လက်ချက်ချာမှုရှိရမည်။ စျေးကွက်ကို ချဲ့ထွင်ထိုးဖောက်နိုင်စွမ်းရှိရမည်။ ပတ်ဝန်းကျင်နှင့် လိုက်လျောညီထွေစွာနေထိုင်တတ်ပြီး ဆက်ဆံရေးအထူးကောင်းမွန်သူ၊ အသိုင်းအဝိုင်းကျယ်ပြန့်စွာရှိသူ ဖြစ်ရမည်။ လက်ရှိမြန်မာနိုင်ငံမှာဖြစ်ခဲ့သော နိုင်ငံရေး၊ စီးပွားရေး၊ လူမှုရေးအခြေအနေများကို နားလည်သူဖြစ်ရမည်။ လူထုစျေးကွက်အကြောင်း သိရှိရမည်။ အဖွဲ့အစည်းများကို ကိုယ်တိုင်ဖွဲ့စည်းတည်ဆောက်တတ်ရမည်။ စျေးကွက်စည်းရုံးရေးနှင့် ထိုးဖောက်ရေးကို အမိကအောင်မြင်စွာ စွမ်းဆောင်နိုင်စွမ်းရှိသူဖြစ်ရမည်။ ပြည်နယ်၊ တိုင်းဒေသရှိ စိတ်ပါဝင်စားသူများလည်း လျှောက်ထားနိုင်ပါသည်။ မိမိနေရာ မိမိဒေသတို့တွင် တာဝန်ထမ်းဆောင်နိုင်ပါသည်။ ပြည်နယ်နှင့် တိုင်းဒေသရှိ ဒေသခံပြည်သူများအား ဦးစားပေးခန့်အပ်ပါမည်။ အလုပ်လျှောက်ထားသူများအတွက် တိုင်းနှင့်ပြည်နယ်များတွင် လာရောက်အင်တာဗျူးပေးပါမည်။ ရန်ကုန်တွင် ရုံးတက်စရာမလိုပါ။

လစဉ်ဝင်ငွေ (အခြေခံလစာ+Bonus) (၆၀၀၀၀၀ မှ ၃၀၀၀၀၀၀) အထိ ကြိုးစားမှုအပေါ် မူတည်၍ ရရှိမည်။

စိတ်ပါဝင်စားသူများသည် CV Form (၁) စုံ၊ နိုင်ငံသားစိစစ်ရေးကတ်မိတ္တူ၊ ပညာအရည်အချင်းအထောက်အထားမိတ္တူနှင့် အိမ်ထောင်စုဇယားမိတ္တူ၊ (၃) လအတွင်းရိုက်ကူးထားသော ပတ်စ်ပို့စ်ဆိုဒ်ဓာတ်ပုံ (၂) ပုံ၊ အလုပ်သမားမှတ်ပုံတင်မိတ္တူတို့နှင့်အတူ ကြော်ငြာပါသည့်နေ့မှစ၍ အောက်ပါလိပ်စာအတိုင်း လာရောက်လျှောက်ထားနိုင်ပါသည်။

အမှတ် (၉၈)၊ အောက်ဗဟိုလမ်းနှင့် မာလာမြိုင် (၇) လမ်းထောင့်၊ လှိုင်မြို့နယ်၊ ရန်ကုန်မြို့။

ဖုန်း-၀၉-၇၃၂၃၁၀၄၃၊ ၀၉-၂၅၀၇၇၄၉၀၈၊ ၀၉-၇၉၉၉၄၁၃၂၁။

ဝန်ထမ်းအလိုရှိသည်

အသစ်ဖွင့်လှစ်မည့်စားသောက်ဆိုင်အတွက်-

၁။ စားဖိုမှူး (၁)ဦး
(မြန်မာထမင်း၊ ဟင်း၊ ကျွမ်းကျင်စွာချက်ပြုတ်နိုင်ရမည်။)

၂။ စာရင်းကိုင် (မ) (၁)ဦး

အလိုရှိသည်။ နေရေး၊ စားရေး စီစဉ်ပေးမည်။ လိုအပ်သော စာရွက်စာတမ်းများနှင့်အတူ အမှတ်(၂၅)၊ ဝါးတန်းလမ်း၊ လမ်းမတော်မြို့နယ်။ ဖုန်း-၀၉၇၉၆၆၆၆၅၈၈၊ ၀၁-၂၂၅၄၆၁ သို့ လူကိုယ်တိုင် လာရောက်လျှောက်ထားနိုင်ပါသည်။

ခြံနှင့်တိုက်ရောင်းမည်

(၃၅)ရပ်ကွက်၊ မ/ဒဂုံ (၄၀×၆၀)ပေ၊ တစ်ထပ်တိုက်၊ ကား(၃)စီးဆံ့၊ ရေ မီး အစုံ၊ ဂရန် အမည်ပေါက်၊ ကျောင်းလမ်းနီး-ပင်လုံကျောကပ်၊

ယခင်-၃၅၀ဝိ/
ယခု-၂၅၀ဝိ/

ဖုန်း-၀၉-၇၇၀၇၁၀၂၇၉

(VAC) VALUE ADDED CONSULTANCY® မြန်မာပြည်တွင်းအလုပ်အကိုင်ရှာဖွေရေးလုပ်ငန်း

(မြန်မာနိုင်ငံတွင် လာရောက်ရင်းနှီးမြှုပ်နှံသောနိုင်ငံခြားကုမ္ပဏီများမှ အလုပ်တွေခေါ်နေပြီ)

Job Openings for Foreign Firms

Modern Trade Manager - Beverage - 3,000,000Kyats (1)
-5yrs Exp In Sales & Modern Trade As Manager Level.(Prefer FMCG / Beer / Beverage)

Digital Developement Specialist - USD 2000 M/F(1)
- 5yrs Exp On Relevant Field, Exp With International Markets / Client

Sales Manager - Automobile - USD 2000 M/F(1)
- Any Grad, 10yrs Exp On Relevant Field , (Prefer Automobile Field)

Trade Marketing & CRM Manager - Cement - USD 1200 M(1)
- Any Grad , 5yrs Exp On Relevant Field, English & Computer Skills

VAS Manager - 1,500,000Kyats M/F(1)
- 3yrs Of Exp in of which 1 should be within a comparable Telecom Company

Sales & Marketing Manager - SG Co - Battery - USD 1000 M/F(1)
- Any Grad , 5yrs Exp On Relevant Field, Fluent In English

Application Specialist - Denmark Co - 1,000,000Kyats (1)
- 5yrs Exp In Commerical Function - Sales & Marketing

Sales & Marketing Supervisor - Freight Forwarding - USD 800 (2)
- Any Grad , 3yrs Exp On Shipping & Logistics Field

Sales Consultant - SG Co - IT Software & Hardware - USD 500 M/F(2)
- Any Grad , 2yrs Exp On Relevant Field, Fluent In English

Finance Manager - USD 2000 (1)
- CPA / ACCA , 7yrs Exp On Relevant Field, English 4 Skills

Sr Accountant - 800,000 Kyats F(1)
- CPA Only , 5yrs Exp On Relevant Field , English 4 Skills

Programmer & Team Leader - USD 800 (2)
- B.C.Sc / BE(IT) / Dip IT ,4yrs Exp In Software Developement , Eng Skills

E-mail ဖြင့် အလုပ်လျှောက် နိုင်သည် ။ CVကို MicroSoft Word File ဖြင့်ပို့ပါ။

များပြားသောအလုပ်အကိုင်အခွင့်အလမ်းများ ⟹ Like Value Added Consultancy

No.118, 6th Floor, 23rd St, Latha Tsp, Yangon. E-mail: vacjobsearch@gmail.com
Ph: 01-395921, 01-395922, 09-73022727, 09-5102094

ဆေးကုမ္ပဏီဝန်ထမ်းအလိုရှိသည်

အမှတ်-၉၉(ခ)၊ အခန်း(၃၀၆)၊ မြေနုလမ်း၊ မြေနုကွန်ဒို၊ မြေနီကုန်း၊ စမ်းချောင်းမြို့နယ်၊ ရန်ကုန်မြို့။

1. **Medical Product Assistant (Female)- MBBS/ B.D.S,U-30y/o**
2. **Sales and Marketing Representative-(Male/Female)**
   အသက်(၃၀)နှစ်အောက်၊ ဘွဲ့ရ၊ နယ်ခရီးထွက်နိုင်ရမည်။
3. **Office Staff-(Male-3posts)-သိပ္ပံဘွဲ့ရ၊** အသက်(၃၀) နှစ်အောက် MS Word+Excel ကျွမ်းကျင်သူ
4. **Packing & Delivery -(Male-5posts)**
   အသက်(၃၅)နှစ်အောက်၊ ရိုးသား၍ အလုပ်လုပ်ချင်စိတ်ရှိသူ။

စိတ်ဝင်စားသူများ ဓာတ်ပုံ(၁)ပုံ၊ မှတ်ပုံတင်၊ သန်းခေါင်စာရင်း၊ ရဲစခန်းထောက်ခံစာ၊ အလုပ်သမားမှတ်ပုံတင်တို့၏မိတ္တူကို CV Form နှင့်အတူတွဲ၍ လာရောက်လျှောက်ထားနိုင်ပါသည်။

ROSE HILL HOSPITAL

အမှတ်(၂၀-A)၊ ကမ္ဘာအေးဘုရားလမ်း၊ ဗဟန်းမြို့နယ်၊ ရန်ကုန်မြို့။

Ph-558401-552547

(1) Medical Officer M.B.,B.Sဘွဲ့ရ (၂)ဦး
(2) Senior Medical Officer (၂)ဦး
[လုပ်သက်အနည်းဆုံး (၃)နှစ်ရှိရမည်။]
(3) Pharmacy Incharge (B.Pharm) ဘွဲ့ရ မ(၃)ဦး
(4) Cashier ဘွဲ့ရ (၃)ဦး
(5) Staff မ(၂)ဦး
(6) သန့်ရှင်းရေး မ(၃)ဦး

လျှောက်ထားလိုသူများသည် ကိုယ်ရေးရာဇဝင်၊ သန်းခေါင်စာရင်းမိတ္တူ၊ ရပ်ကွက်ထောက်ခံစာ၊ မှတ်ပုံတင်မိတ္တူ၊ (၁၀)ရက်အတွင်း ရိုက်ကူးထားသော ဓာတ်ပုံ(၁)ပုံ၊ ပညာအရည်အချင်းအထောက်အထား၊ ဆက်သွယ်ရန်လိပ်စာတို့နှင့်အတူ လူကိုယ်တိုင် လာရောက်လျှောက်ထားနိုင်ပါသည်။ (နံနက် ၁၀နာရီမှ ညနေ ၄နာရီအတွင်း လာရောက်လျှောက်ထားနိုင်ပါသည်။)

ဝန်ထမ်းအမြန်အလိုရှိသည်

Air-con၊ ရေခဲသေတ္တာ၊ အဝတ်လျှော်စက်
ခေါင်းဆောင်(၁၀)ဦး- ၁၈၀၀၀၀ ဝန်းကျင် ၅%
အကူ (၁၀)ဦး- ၉၀၀၀၀ ဝန်းကျင်
Ph:09-450046488, 09-423745161, 09-451333783

အမျိုးသမီးအရောင်းဝန်ထမ်း အလိုရှိသည်

နယ်ဘက်သွားနိုင်သောသူများကို ရန်ကုန်နှင့် နယ်ဘက်များတွင် အဆောင်စီစဉ်ပေးမည်။

နယ်ဘက်မှ အလုပ်လာလုပ်လိုသူများလည်း ရန်ကုန်အပြင် နယ်ဘက်များပါ သွားနိုင်ပါက အဆောင်စီစဉ်ပေးမည်။

မှတ်ချက်။ ။ ဆိုင်ခန်းတွင်သာ ခန့်ထားရန်။

ဆက်သွယ်ရန် ဖုန်း-၀၉-၄၃၁၇၂၃၄၀၊ ၀၉-၅၁၉၅၇၂၁
(ရုံးချိန်အတွင်းသာ)

Office Staff ခန့်ထားမည်

- အခြေခံ အင်္ဂလိပ်စာနားလည်ရမည်။
- Microsoft Office သုံးနိုင်ရမည်။
- အခြေခံ စာရင်းအင်း နားလည်ရမည်။

ဆက်သွယ်ရန် - 09-4202-74496

ဝန်ထမ်းအလိုရှိသည်

၁။ Export & Import ကျား/မ(၃) ဦး
ဘွဲ့ရရှိပြီးသူဖြစ်ရမည်။ (English Reading, Shipping ၊ စာစီစာရိုက်၊ ဌာနဆိုင်ရာအတွေ့အကြုံ တို့ ကို ကျွမ်းကျင်ရမည်။

၂။ Photoshop + DTP ကျား/မ (၃) ဦး
ဘွဲ့ရရှိပြီးသူဖြစ်ရမည်။ Design ကို ကျွမ်းကျင်စွာဆွဲနိုင်ရမည် ဖြစ်ပြီး Myanmar, English Typing ကျွမ်းကျင်စွာ ရိုက်နိုင်ရမည်။

၃။ ယာဉ်မောင်း (ရုံး/အိမ်) ကျား (၃) ဦး
လိုင်စင် (အနက်/ အနီ)၊ အသက် (၃၅) နှစ်အထက်ရှိသူဖြစ်ရမည်။

၄။ စာရင်းစစ် မ (၃) ဦး
ဘွဲ့ရရှိပြီးသူဖြစ်ရမည်။ စာရင်းစစ်ပိုင်းတွင် အတွေ့အကြုံအနည်းဆုံး (၁) နှစ် ရှိရမည်။ Stock ကိုအဓိကထားစစ်ရမည်။

၅။ ငွေကိုင် မ (၁၀) ဦး

၆။ အရောင်းဝန်ထမ်း ကျား/မ (၂၀)ဦး
ပညာအရည်အချင်းအနည်းဆုံး (၁၀) တန်းရှိရမည်။ ဖျက်လတ်တတ်ကြွ၍ အရောင်းကို စိတ်ပါဝင်စားသူ ဖြစ်ရမည်။ ဆက်ဆံရေး ပြေပြစ် ကောင်း မွန်ရမည်။

၇။ လုံခြုံရေး ကျား/မ (၅) ဦး
လုပ်ငန်းအတွေ့အကြုံအနည်းဆုံး (၁) နှစ်ရှိရမည်။ ကျန်းမာရေးကောင်းမွန်သူဖြစ်ပြီး နေ့/ ည တာဝန်ထမ်းဆောင်နိုင်သူ ဖြစ်ရမည်။

၈။ သန့်ရှင်းရေး မ (၃) ဦး

SUPERIOR INTERNATIONAL TRADING CO.,LTD

ရန်ကုန်ရုံးချုပ်

၁။ Sales & Marketing ရောင်း/မောင်း ကျား(၄)ဦး
[၁၀တန်းအောင်ပြီးသူဖြစ်၍ ယာဉ်မောင်းလိုင်စင်နှင့် လုပ်ငန်းအတွေ့အကြုံ အနည်းဆုံး(၂)နှစ် ရှိရမည်။]

၂။ Sales & Marketing Supervisor ကျား(၄)ဦး
[ဘွဲ့ရ၊ လုပ်ငန်းအတွေ့အကြုံ အနည်းဆုံး(၂)နှစ်ရှိရမည်။]

၃။ Sales & Marketing ကျား(၄)ဦး
(၁၀တန်းအောင်ပြီးသူဖြစ်ရမည်။)

၄။ စာရင်းကိုင် B.com/LCCI Level (III) or (II) မ(၃)ဦး

ဆက်သွယ်ရန်လိပ်စာ။ ။အမှတ်(၄၅၁)၊ ပထမထပ်၊ ဘိုကလေးဈေးလမ်းနှင့် ကုန်သည်လမ်းထောင့်၊ ဗိုလ်တထောင်မြို့နယ်၊ ရန်ကုန်မြို့။ ဖုန်း-၀၁-၂၉၅၇၈၃/၀၁-၃၉၂၁၉၉/၃၈၀၉၂၂ ကြော်ငြာပါသည့်နေ့မှ (၁၀)ရက်အတွင်း နံနက် ၉း၀၀မှ ညနေ ၅း၀၀နာရီအတွင်း လူကိုယ်တိုင် လာရောက်လျှောက်ထားနိုင်ပါသည်။

မန္တလေးရုံးခွဲ

၁။ Sales & Marketing ရောင်း/မောင်း ကျား(၄)ဦး
[ဆိုင်ကယ်မောင်း လိုင်စင်ရှိရမည်ဖြစ်၍ လုပ်ငန်းအတွေ့အကြုံ အနည်းဆုံး(၂)နှစ်ရှိရမည်။]

၂။ Sales & Marketing Supervisor ကျား(၂)ဦး
[ဘွဲ့ရ၊ လုပ်ငန်းအတွေ့အကြုံ အနည်းဆုံး(၂)နှစ် ရှိရမည်။]

၃။ စာရင်းကိုင် မ(၃)ဦး
B.com/LCCI Level (III) or (II)

၄။ အရောင်းစာရေး မ(၃)ဦး
(၁၀တန်းအောင်ပြီးသူ ဖြစ်ရမည်။)

လုပ်သက်နှင့်အရည်အချင်းပေါ် မူတည်ပြီး လစာကို ညှိနှိုင်းပေးမည်။

ဆက်သွယ်ရန်လိပ်စာ။ ။အမှတ်(၈၆။၁၃)၊ ၆၅လမ်း၊ စံပယ်လမ်းနှင့် စိန်ခြယ်လမ်းကြား၊ ချမ်းမြသာစည်မြို့နယ်၊ မန္တလေးမြို့။
ဖုန်း-၀၂-၇၄၇၈၃/၀၉-၉၇၀၇၀၀၆၉၉

အလုပ်သင်ဝန်ထမ်းအလိုရှိသည် ကျား/မ

1. Computer Game တော့ရှင်၊ လစာ ရရှိနိုင်သည့် အခွင့်အရေး
2. ကျွမ်းကျင်သူအလျှင် လစာအမြင့်ဆုံး (၂)သိန်းအထိ ရရှိနိုင်ပါသည်။
3. အလုပ်သင်အမျိုးသမီးဦးစားပေးမည်။
4. နိုးသားကြိုးစားရမည်။
5. အလုပ်ကြိုးစားလျှင် Super / Leader /

Ph:09-260689978

Seeza Beauty Saloon & Nail Art

0efkrft v**b**nf

ဘာသာစုံကျွမ်းကျင် မ(၃)ဦး
ခေါင်းလျှော်ကျွမ်းကျင် မ(၃)ဦး
ခြေသည်းလက်သည်းပန်းချီ၊
Foot Massage &
Cleanising ကျွမ်းကျင် မ(၂)ဦး
အမြန်အလိုရှိသည်။
ပိတ်ရက်ရှိသည်။
လစာ+%

ဆက်သွယ်ရန်ဖုန်း-09-979006060, 095503399

JOB VACANCIES ANNOUNCEMENT

မကြာမီဖွင့်လှစ်တော့မည် နိုင်ငံတကာအဆင့်မီ 3 Star Hotel အသစ်တွင် တာဝန်ထမ်းဆောင်ရန်အတွက် အောက်ပါဝန်ထမ်းများအလိုရှိပါသည်။

1. General Manager
2. Front Office Manager
3. Front Office Supervisor
4. Receptionist
5. Bell Boy
6. F & B Manager
7. Bar Manager
8. F & B Supervisor
9. Waiter/Waitress
10. Executive Housekeeper
11. Housekeeping Supervisor
12. Room Attendance
13. Laundry Incharge
14. Sales & Marketing Manager
15. Reservation Manager
16. Sales Executive
17. Executive Chef
18. Sous Chef
19. C.D.P
20. Commis(1,2,3)
21. Steward
22. Chief Accountant
23. Cost Controller
24. Storekeeper
25. Cashier
26. Security

လျှောက်ထားလိုသူများသည် ဓာတ်ပုံ(၂)ပုံ၊ ကိုယ်ရေးရာဇဝင်၊ သက်ဆိုင်ရာစာရွက်စာတမ်းများနှင့်အတူ အမှတ်(၈)၊ အနောက်ရွှေဂုံတိုင်(၂)လမ်း၊ ဗဟန်းမြို့နယ်၊ ရန်ကုန်မြို့သို့ လျှောက်ထားနိုင်ပါသည်။

ဆက်သွယ်ရန်ဖုန်း-၀၁-၅၁၁၄၅၃၊ ၀၁-၅၁၁၄၄၄၊ ၀၉-၂၅၅၈၁၅၈၆၆

အင်တာနက် ခေတ်မှာ အင်္ဂလိပ်စာ တတ်မှ ဖြစ်မယ်

ဂုဏ်ထူး ဦးအောင်ခိုင်

ငွေ March 8

Grammar & Essay (သဒ္ဒါ + စာစီစာကုံး)
English Speaking (အင်္ဂလိပ် စကားပြော)

ဒေါ်စန္ဒာအောင်ခိုင်
B.A (English)
Diploma in Travel & Tourism
City College of San Francisco

၂၇၂ ပန်းဆိုးတန်း။ 01 252 919 ပညာနန်းတော်၊ သုဝဏ္ဏ။ 09 798 44 33 20

ဝန်ထမ်းအမြန်အလိုရှိပါသည်

၁။ Fitter (Welding, Cutting ကျွမ်းကျင်) ကျား (၃)ဦး
၂။ ယာဉ်မောင်း (အိမ်ကားမောင်းရန်) ကျား (၁)ဦး
၃။ ယာဉ်မောင်း (ခြောက်ဘီးကုန်တင်ကားမောင်းရန်) ကျား (၁)ဦး

လိုအပ်သော စာရွက်စာတမ်းများနှင့်တကွ အမှတ်(၁၆၇)၊ လမ်းမတော်လမ်း၊ လမ်းမတော်မြို့နယ် သို့ ရုံးချိန်အတွင်း လူကိုယ်တိုင် လာရောက်လျှောက်ထားနိုင်ပါသည်။

ဝမ္မ ဖုန်း ထံယံ San brotherhood

"ဈေးပေါ ဈေးချိုမှာ (အခမဲ့)"

Air-Con, ရေခဲသေတ္တာ၊ အဝတ်လျှော်စက် များကို ပြုပြင် တပ်ဆင် ရောင်းဝယ် လဲလှယ် Servicing လုပ်ခြင်းများကို အာမခံဖြင့် အိမ်အရောက် ဝန်ဆောင်မှု ပေးနေပါသည်။

မိုးရာသီ အိမ်အရောက်ပို့ အထူးဈေးနှုန်း

အဝတ်လျှော်စက် 190,000Ks
အဝတ်ခြောက်စက် 220,000Ks
အဝတ်လျှော်စက် 140,000Ks
အဝတ်ညှစ်စက် 75,000Ks

(၃ နှစ်အာမခံ) တပ်ဆင်ပြီးဈေးနှုန်း
1HP 255000Ks
ပါဝင်သောပစ္စည်းများ
Copper Pipe(10)Ft. Frame, Drain Pipe, Transportation, Installation

"အနီးဆုံးဆိုင်ခွဲသို့ဆက်သွယ်ရန်"

FMI City (လှိုင်သာယာ) 709373,09-5084831,682445(Ext)1421
ကျောင်းလမ်း (အလုံ) 01-704101 , 09-5002738, 09-450023810
သမိုင်းလမ်းဆုံ (မရမ်းကုန်း) 681854, 706193, 09-73116475
ကျောက်မြောင်း (တာမွေ) 01-704649, 09-73066836, 09-73004800
Capital အနီး (ဒေါပုံ) 09-5053114, 73251545, 01-708842
ရွှေဂုံတိုင်မီးပွိုင့်အနီး (ဗဟန်း) 09-43083868, 01-703241
သုနန္ဒာလမ်းဆုံအနီး (မြောက်ဥက္ကလာ) 09-5190383, 09-73251535
ဟံသာဝတီ CNG အနီး (ကြည့်မြင်တိုင်) 01-703684, 09-43130068
Victoria အနီး နဝဒေး (လှိုင်သာယာ) 01-704467, 09-73217035
တောင်/မြောက်လမ်းဆုံအနီး (တ/ဒဂုံ) 01-709114, 09-5019316

အမြန်အလိုရှိသည်

1. Project Management Engineer ကျား(၂) ဦး
- (B.E Civil / AGTI) (CIVIL)
- လုပ်ငန်းအတွေ့အကြုံ (၁၀) နှစ်အထက်

2. Quantity Surveyor(Estimater)(ကျွမ်းကျင်) ကျား/မ(၂) ဦး
- (B.E / B-Tech / AGTI) (Civil)

3. ရုံးလုပ်ငန်း မန်နေဂျာ (ထွေ.ရ) ကျား (၂) ဦး
- ရုံးအတွေ့အကြုံ (၁၀) နှစ်အထက်

4. လုပ်ငန်းခွင်ကြီးကြပ်ရေးမှူး Site Supervisor ကျား(၅)ဦး
- ဘွဲ့ရဖြစ်ရမည်။

5. စာရင်းကိုင် မ (၁) ဦး
- (B.com / B-Act / B.Econ /BA-Eco)
- လုပ်ငန်းအတွေ့အကြုံ (၅) နှစ်အထက်

အမှတ် – ၂၉ / ဘီ၊ ကောင်းမှုဖြိုးမြိုင်ကွင်းလမ်း၊ မြရတနာကိုက်ကိုင်အနီး၊ ဟာလမ္မမြို့နယ်သို့ဟာလျှောက်လျှောက်ထားနိုင်ပါသည်။

ကန့်ကွက်နိုင်ပါကြောင်း အများသိစေရန်နှင့် သက်ဆိုင်သူများသိစေရန် ကြော်ငြာချက်

ရန်ကုန်မြို့၊ ကျောက်တံတားမြို့နယ်၊ အမှတ်(၂)ရပ်ကွက်၊ တိုက်အမှတ်(၁၅၁/၁၅၅)၊ အနော်ရထာလမ်းနေ ကျွန်ုပ်၏မိတ်ဆွေ ဦးမာမက်(ခ)ဦးကျော်ဝင်း[၁၂/ကတတ(နိုင်)၀၁၅၃၆၉]ကို ကိုင်ဆောင်ထားသူမှ ရန်ကုန်မြို့၊ ကျောက်တံတားမြို့နယ်၊ အမှတ်(၂)ရပ်ကွက်၊ အနော်ရထာလမ်း၊ တိုက်အမှတ်(၁၅၁/၁၅၅)၊ မြေညီထပ်၊ မဟာဗန္ဓုလပန်းခြံလမ်းနှင့် အနော်ရထာလမ်းထောင့်မှ ရေတွက်သော် (သတ္တမမြောက်) တိုက်ခန်းကို ဦးမိုဟာမက်အလီ(ခ)ဦးသန်းနိုင်[၁၂/ကတတ(နိုင်)၀၀၀၆၈၈]ကို ကိုင်ဆောင်ထားသူမှ ဥပဒေနှင့်အညီ တရားဝင်ပိုင်ဆိုင်၍ လွှဲပြောင်းရောင်းချပိုင်ခွင့်ရှိသူဖြစ်ကြောင်း အခိုင်အမာ ပြောဆိုဝန်ခံသဖြင့် ကျွန်ုပ်၏မိတ်ဆွေမှ အပြီးအပိုင်ဝယ်ယူရန်အတွက် ၂၀၁၇ ခုနှစ်၊ ဖေဖော်ဝါရီလ ၁၇ ရက်စွဲပါ နှစ်ဦးသဘောတူ တိုက်ခန်းအပြီးအပိုင် အရောင်းအဝယ် စရန်ငွေပေးကတိစာချုပ်ကို ချုပ်ဆို၍ ဦးမိုဟာမက်အလီ(ခ)ဦးသန်းနိုင်၏ လက်ဝယ်သို့ စရန်ငွေတစ်စိတ်တစ်ဒေသကို ပေးချေထားပြီးဖြစ်ပါသည်။ သို့ပါ၍ ယင်းတိုက်ခန်းနှင့်ပတ်သက်၍ ဥပဒေနှင့်အညီ တရားဝင်ပိုင်ဆိုင် အကျိုးခံစားခွင့်ရှိသူ မည်သူမဆို ဤကြော်ငြာစာပါရှိသည့်နေ့မှ (၇)ရက်အတွင်း ခိုင်လုံသောမူရင်းစာချုပ်စာတမ်းများကို ယူဆောင်၍ ကျွန်ုပ်ထံ လူကိုယ်တိုင်လာရောက် ကန့်ကွက်နိုင်ပါကြောင်းနှင့် သတ်မှတ်ရက်ကျော်လွန်ပါက ဥပဒေနှင့် အညီ စာချုပ်ကို ပြီးမြောက်အောင်မြင်သည်အထိ ဆက်လက်ဆောင်ရွက်သွားမည်ဖြစ်ကြောင်း အများသိစေရန်နှင့် သက်ဆိုင်သူများသိစေရန် အသိပေးကြေညာအပ်ပါသည်။

လွှဲအပ်ညွှန်ကြားချက်အရ
ဦးထင်ကျော်
B.Sc.,H.G.P.,R.L
တရားလွှတ်တော်ရှေ့နေ (စဉ်-၅၃၁၅/၉၀)
(၁၃၈)၊ ပ-ထပ်၊ ၃၂-လမ်း(လယ်)၊ ရန်ကုန်မြို့၊ ဖုန်း-၀၉-၅၁၈၆၀၂၁

ကြော်ငြာဆိုင်းဘုတ်လျှောက်လွှာခေါ်ယူခြင်း

ရန်ကုန်မြို့တော်စည်ပင်သာယာရေးကော်မတီသည် ရန်ကုန်မြို့တော်အား သန့်ရှင်းသပ်ရပ်မှုရှိစေရေးဆောင်ရွက်ရာတွင် ကြော်ငြာဆိုင်းဘုတ်များကို ပေ(၄၅×၁၅) သတ်မှတ်အရွယ်အစားအတိုင်း စနစ်တကျ စိုက်ထူထားရှိပြီးဖြစ်ပါသည်။ စိုက်ထူပြီး ကြော်ငြာဆိုင်းဘုတ်များအား ၂၀၁၇-၂၀၁၈ ဘဏ္ဍာရေးနှစ်အတွက် ပြန်လည်အငှားချထားရန်ရှိသော ကြော်ငြာဆိုင်းဘုတ်များတွင် ကြော်ငြာလုပ်ငန်းဆောင်ရွက်ရန် လျှောက်ထားလိုပါက အသေးစိတ်အချက်အလက်များကို ၆-၃-၂၀၁၇ရက်မှ ၁၇-၃-၂၀၁၇ရက်အထိ ရုံးချိန်အတွင်း စီမံရေးရာဌာန၊ စီမံဌာနခွဲ၊ ကြော်ငြာဌာနစိတ်တွင် လာရောက်ဆက်သွယ်၍လည်းကောင်း ရန်ကုန်မြို့တော်စည်ပင်သာယာရေးကော်မတီ Website (www.ycdc.gov.mm)စီမံရေးရာဌာန (Home Page)နှင့် စီမံရေးရာဌာန ကြော်ငြာသင်ပုန်းတွင်လည်းကောင်း ကြည့်ရှုဆက်သွယ်ဆောင်ရွက်နိုင်ပါကြောင်း အသိပေးအပ်ပါသည်။

စီမံရေးရာဌာန
ရန်ကုန်မြို့တော်စည်ပင်သာယာရေးကော်မတီ

ကမာရ်ယွတ်ပြည်နယ်မှာ ဟိုတယ်ဖွင့်ချင်သူများ အတွက်

လှိုင်ကော်မြို့လယ် တောင်ကွဲစေတီအနီး မိုင်းလုံးရပ်ကွက်၊ မြစ်ကမ်းနံဘေး RIVER VIEW ရှိ(၂၈ဧက)ခန့်ကျယ်သောမြေကွက်ကြီး၊ သီလုံးချောင်းနံဘေး ရှင်းအလွန်ကောင်းသော အုတ်တံတိုင်းလေးဘက်ကာရံထားသည့် မြေပိုင်မြေ မြို့မြေဖြစ်ပြီး ခြံထဲထိ ကွန်ကရစ်လမ်းပေါက်သည်၊ အဝင်လမ်းနှစ်ခုရှိပြီး နှစ်လမ်းလုံး ကွန်ကရစ်ခင်းထားပြီးဖြစ်သည်၊ ယခင်ဈေး သိန်း(၉၅၀၀) ❋ ယခုဈေး သိန်း(၅၅၀၀)❋ ငွေမြန်လျှင်ဈေးလျှော့ပေးမည်၊ (အကျိုးဆောင်ခ ၃%)

09-30666613, 09-73179994
09-5113863, 09-254046498

ကန့်ကွက်နိုင်ပါသည်

ရန်ကုန်မြို့၊ ဒဂုံမြို့သစ်(အရှေ့ပိုင်း)မြို့နယ်၊ မြို့ကွက်အမှတ်(၁၀၈)၊ ဦးဖိုးလှိုင်(၄)လမ်းရှိ မြေကွက်အမှတ်(၅၃၁)ပေါ်ရှိ ဧရိယာ ပေ(၄၀×၆၀)မြေကွက်နှင့် မြေကွက်ပေါ်ရှိ အကျိုးခံစားခွင့်အရပ်ရပ်အားလုံးတို့အား လက်ရှိပိုင်ဆိုင်သူ ဒေါ်ခင်စန်း[၁၂/တမန(နိုင်)၀၄၆၇၉၈]ထံမှ ဦးသိန်းထူး[၁၂/ကမရ(နိုင်)၀၀၀၈၈၆]က ဝယ်ယူထားခဲ့ပါသည်။ အဆိုပါမြေကွက်အား ဦးသိန်းထူးထံမှ ကျွန်ုပ်၏မိတ်ဆွေက အပြီးအပိုင်ဝယ်ယူရန် ရောင်းကြေးငွေ၏ တစ်စိတ်တစ်ဒေသကို စရန်ငွေအဖြစ် ပေးချေဝယ်ယူထားပြီးဖြစ်ပါသည်။ သို့ဖြစ်ပါ၍ အဆိုပါမြေကွက်အား ပိုင်ရေးဆိုင်ခွင့် အကျိုးခံစားခွင့်ရှိသူ မည်သူမဆို ကန့်ကွက်လိုပါက ခိုင်လုံသောမူရင်းစာရွက်စာတမ်း အပြည့်အစုံနှင့်တကွ ဤကြော်ငြာပါသည့်နေ့မှ (၇)ရက်အတွင်း ကျွန်ုပ်ထံသို့ လာရောက်ကန့်ကွက်နိုင်ပါသည်။ သတ်မှတ်ရက်ကျော်လွန်ပါက အရောင်းအဝယ်ကိစ္စအား ဥပဒေနှင့်အညီ ဆက်လက်ဆောင်ရွက်သွားမည်ဖြစ်ပါကြောင်း အများသိစေရန် ကြေညာအပ်ပါသည်။

လွှဲအပ်ညွှန်ကြားချက်အရ-
ဦးကိုဝင်း(စဉ်-၇၈၈၂)
တရားလွှတ်တော်ရှေ့နေ
အမှတ်(၄၆)၊ လှိုင်မြစ်လမ်း၊ (၁)ရပ်ကွက်၊ လှိုင်မြို့နယ်၊ ရန်ကုန်မြို့။
ဖုန်း-၀၉-၇၃၀၃၉၃၂၂

အများသိစေရန်

ရန်ကုန်မြို့၊ ကြည့်မြင်တိုင်မြို့နယ်၊ ဆေးရိုးတန်း၊ ငြိမ်းချမ်းရေးရပ်ကွက်၊ ကမ်းနားလမ်း၊ အမှတ်(၅၆၈)ဟုခေါ်တွင်သော မြေတိုင်းရပ်ကွက်အမှတ်(25E7)၊ လူနေရပ်ကွက်အမှတ်(S-၅၇)၊ မြေကွက်အမှတ်(IV-၂)၊ ဧရိယာ(၀. ၀၃၁)ဧက၊ အကျယ်အဝန်း ပေ(၂၅×၅၅)ရှိ မြေကွက်ပေါ်တွင် ပေ(၂၃×၅၃)ခန့်ရှိ (၁)ခန်းတွဲ(၈ဒ်)ထပ်တိုက် အဆောက်အအုံ ဆောက်လုပ်ခြင်းလုပ်ငန်းအား ဦးနေလင်းထွန်း[၁၃/တကန(နိုင်)၁၄၉၆၀၇]၊ ဆန်းမြတ်ထွန်း ဆောက်လုပ်ရေးကုမ္ပဏီလီမိတက် ညောင်ပင်လေးဈေးပလာဇာ၊ လမ်းမတော်မြို့နယ်မှ လွှဲပြောင်းလက်ခံရယူ၍ တာဝန်ခံဆက်လက် ဆောက်လုပ်မည်ဖြစ်သောကြောင့် ယခင် ကန်ထရိုက်တာနှင့် မြေရှင်တို့၏ ၁၁-၁၂-၂၀၁၅ ရက်စွဲပါ အဆောက်အအုံဆောက်လုပ်ခြင်း သဘောတူစာချုပ်အား ပါဝင်သူအားလုံးမှ သဘောတူပယ်ဖျက်ပြီးဖြစ်သောကြောင့် အထက်ဖော်ပြပါ (၈ဒ်)တိုက်၏အခန်းများအား ကြိုတင်ဝယ်ယူထားသူများရှိပါက မိမိတို့ဝယ်ယူထားသည့် ကန်ထရိုက်တာနှင့်သာ သက်ဆိုင်ပြီး ယခုတာဝန်ခံဆောက်လုပ်မည့် ဆန်းမြတ်ထွန်းဆောက်လုပ်ရေး ကုမ္ပဏီလီမိတက်နှင့် မသက်ဆိုင်ပါကြောင်း အများသိစေရန် ကြေညာအပ်ပါသည်။

လွှဲအပ်ညွှန်ကြားချက်အရ-
ဒေါ်ဝင်းဝင်းနွယ်[LL.B,B.A(Business Law)]
တရားလွှတ်တော်ရှေ့နေ(စဉ်-၁၀၆၉၂)
ဖုန်း-၀၉-၅၀၄၉၉၂၉

(၂၂-၂-၂၀၁၇) ရက်နေ့ထုတ် ကြေးမုံသတင်းစာ၊ စာမျက်နှာ – ၁၉ ပါ ဦးဝမ်ရှင်း + ဒေါ်ခင်သန်းဦး၊ ဒေါ်ခင်မြင့်၊ ဦးတင်ညွန့် + ဒေါ်ခင်သန်း တို့၏ လွှဲအပ်ညွှန်ကြားချက်အရ အထက်တန်းရှေ့နေ ဒေါ်စုစုအောင် (စဉ် – ၃၅၅၀၇) ၏ အများသိစေရန် ကြေညာခြင်းအပေါ် ပြန်လည်ရှင်းလင်း အသိပေးကြေညာခြင်း

ကျွန်ုပ်၏မိတ်ဆွေများဖြစ်သော ဦးမြင့်စိန် (၁၂/လမန (နိုင်) ၁၂၈၅၆၃) နှင့် ဒေါ်ခင်မာဇော် (၁၂/လမန (နိုင်) ၀၆၁၁၈၇) တို့၏ လွှဲအပ်ညွှန်ကြားချက်အရ အောက်ပါအတိုင်း ပြန်လည်ရှင်းလင်း အသိပေးကြေညာအပ်ပါသည်။ ကျွန်ုပ်၏မိတ်ဆွေ (၂)ဦးအပါအဝင် ကန်ထရိုက်တာ (၃)ဦးနှင့် မြေပိုင်ရှင်များ ချုပ်ဆိုကြသော (၁-၁-၂၀၁၆) ရက်စွဲပါ သဘောတူစာချုပ်တွင် မြေပိုင်ရှင်/အိမ်ပိုင်ရှင်များအဖြစ် ၁။ ဦးဝမ်ရှင်း + ဒေါ်ခင်သန်းဦး ၂။ ဒေါ်ခင်မြင့် ၃။ ဦးလှမိုင် + ဒေါ်သူဇာထက် ၄။ ဦးတင်ညွန့် + ဒေါ်ခင်သန်း ဟု အတိအလင်းဖော်ပြထားပါလျက် လူကြီးမင်းတို့၏ကြော်ငြာတွင် " အထက်ဖော်ပြပါ မြေပိုင်ရှင် (၃)ဦး " ဟူ၍လည်းကောင်း၊ " မြေပိုင်ရှင် (၃)ဦးတို့ ချုပ်ဆိုထားသည် " ဟူ၍လည်းကောင်း (အထူးသဖြင့် မြေရှင်အမှတ်စဉ် ၃။ ဦးလှမိုင် + ဒေါ်သူဇာထက် တို့အား ချန်လှပ်ပြီး) ကြေညာချက်မှာ မမှန်မကန် ဖော်ပြကြေညာထားခြင်းဖြစ်ပါသည်။

ထို့ပြင် စာချုပ်တွင် အိမ်ပေါင်းဖျက်သည့်နေ့မှစတင်၍ (၁၃)လအတွင်း ပြီးစီးအောင် ဆောက်လုပ်ပေးမည်ဟု ဝန်ခံကတိပြုထားချက်မပါရှိဘဲ မမှန်မကန် ဖော်ပြထားခြင်း။ (၉-၂-၂၀၁၇) နှင့် (၁၄-၂-၂၀၁၇) ရက်နေ့တို့တွင် မြေရှင်များနှင့် ကန်ထရိုက်တာတို့သည် ရပ်ကွက်အုပ်ချုပ်ရေးမှူးရုံးတွင် တိုက်ခန်းဆက်လက်ဆောက်လုပ်ရန် တွေ့ဆုံညှိနှိုင်း၊ ဆွေးနွေးကြကြောင်း၊ မှတ်တမ်းနှင့်တကွ အထင်အရှားရှိပါလျက် အကြိမ်ကြိမ်ဆက်သွယ်၍မရကြောင်း၊ မမှန်မကန်ဖော်ပြကြေညာခြင်း အစရှိသည်တို့သည် ကျွန်ုပ်မိတ်ဆွေတို့၏ ဂုဏ်သိက္ခာကျဆင်းစေရန် အများပြည်သူ ထင်ယောင်ထင်မှားဖြစ်စေရန် ဖော်ပြထားချက်များဖြစ်ပါသောကြောင့် ဤသတင်းစာကြော်ငြာပါသည့်နေ့မှစ၍ (၇)ရက်အတွင်း ပြန်လည်ရုပ်သိမ်းပေးရန်နှင့် ပျက်ကွက်ပါကဥပဒေနှင့်အညီ အရေးယူဆောင်ရွက်သွားမည်ဖြစ်ကြောင်း အသိပေးကြေညာအပ်ပါသည်။

(၁-၁-၂၀၁၆) ရက်နေ့ သဘောတူစာချုပ်ပါ စည်းကမ်းချက်များကို ကန်ထရိုက်တာများမှ တစ်စုံတစ်ရာ ဖေါက်ဖျက်ခြင်းမရှိပါသောကြောင့် အဆိုပါစာချုပ်သည် ပျက်ပြယ်ခြင်းမရှိကြောင်း။ ကျွန်ုပ်မိတ်ဆွေတို့၏ သဘောတူညီချက်မရှိဘဲ ပြုလုပ်ဆောင်ရွက်ပါက ပြုလုပ်သူတို့၏တာဝန်သာ ဖြစ်ကြောင်းနှင့် ကျွန်ုပ်၏မိတ်ဆွေဖြစ်သူကို လွှဲအပ်ထားသောပါဝါအား တစ်ဖက်သတ်ရုပ်သိမ်းပိုင်ခွင့်မရှိကြောင်း အသိပေးကြေညာအပ်ပါသည်။

လွှဲအပ်ညွှန်ကြားချက်အရ
ဦးဝင်းမြင့် (LL.B, LL.M)
တရားလွှတ်တော်ရှေ့နေ (စဉ် – ၈၉၁၄)
အခန်း (A-11/12)၊ ပထမထပ်၊ အမှတ် (၉၀)၊ ဘဏ်လမ်း။
ကျောက်တံတားမြို့နယ်၊ ရန်ကုန်မြို့။ ဖုန်း – ၀၉ – ၅၃၀၆၃၅၁၃

(၆.၁၂.၂၀၁၅) နေ့စွဲဖြင့် ကြေးမုံသတင်းစာတွင် ထည့်သွင်းကြော်ငြာခဲ့သည့် မခင်သန္တာကျော်နှင့် အများသိစေရန် ကြေညာချက်အပေါ် မောင်ဝေယံကိုကိုအနေဖြင့် အများသိစေရန် ထပ်မံအသိပေးကြေညာချက်

ရန်ကုန်တိုင်းဒေသကြီး၊ လှိုင်မြို့နယ်၊ အင်းစိန်လမ်းမကြီး၊ တိုက်(၈၃/၈၄)၊ အခန်း(၀၀၃)နေ မောင်ဝေယံကိုကို (အဖ-ဦးလှသန်း)၏ လွှဲအပ်ညွှန်ကြားချက်အရ ဦးလှမိုး တရားလွှတ်တော်ရှေ့နေ (စဉ် -၅၃၈၄) က အောက်ပါအတိုင်း ထပ်မံအသိပေးကြေညာအပ်ပါသည်။

မခင်သန္တာကျော် အမှတ်(၂၀၃-B)၊ ၇-လွှာ၊ လမ်း(၃၀)-အထက်လမ်း၊ (၈)ရပ်ကွက်၊ ပန်းဘဲတန်းမြို့နယ်နေသူနှင့် မောင်ဝေယံကိုကိုတို့သည် အထက်တွင် ကြေညာသည့် နေ့ရက်မှစ၍ တစ်ဦးနှင့်တစ်ဦး ဆက်သွယ်မှု လုံးဝမရှိတော့သည့်အတွက် ယခုကြေညာသည့်အချိန်မှစ၍ နောက်နောင် တစ်ဦးနှင့်တစ်ဦး ပတ်သက်ခြင်း၊ သက်ဆိုင်ခြင်းမရှိတော့ကြောင်း အများသိစေရန် ကြေညာအပ်ပါသည်။

စုံစမ်းမေးမြန်းခြင်းသည်းခံပါရန်

မောင်ဝေယံကိုကို၏ ညွှန်ကြားချက်အရ
ဦးလှမိုး (B.A, R.L) တရားလွှတ်တော်ရှေ့နေ (စဉ် – ၅၃၈၄)
အမှတ် (၇၅၃) ရာဇာဒိရာဇ်လမ်း၊ (၇)ရပ်ကွက်၊
တောင်ဥက္ကလာပမြို့နယ်၊ ရန်ကုန်တိုင်းဒေသကြီး။
၀၉ - ၇၉၉၅၃၉၃၂၈၁

ကန့်ကွက်နိုင်ကြောင်းကြော်ငြာ

ရန်ကုန်တိုင်းဒေသကြီး၊ တောင်ဥက္ကလာပမြို့နယ်၊ မေဃာလမ်း၊ အမှတ် ၈၆၈/က ဟုခေါ်တွင်သော မြေတိုင်းရပ်ကွက်အမှတ် ၁၀၊ လူနေရပ်ကွက်အမှတ် ၁၀၊ မြေကွက်အမှတ် ၈၆၈(က) မြေဧရိယာ (၂၀'x၆၀') ဧကရှိ နှစ် (၆၀) ဂရန်မြေကွက်နှင့် အကျိုးခံစားခွင့်အရပ်ရပ်တို့အား တရားဝင်လက်ဝယ်ထားပိုင်ဆိုင်၍ တစ်ဆင့်လွှဲပြောင်းရောင်းချပိုင်ခွင့်ရှိကြောင်း အဆိုပြုသူ ဒေါ်အေးအေးမြင့် (၁၂/တမန(နိုင်)၀၅၁၉၀၃) ထံမှဝယ်ယူရန် သဘောတူညီပြီးဖြစ်၍ ကျွန်ုပ်၏မိတ်ဆွေက ပစ္စည်းတန်ဖိုး၏ တစ်စိတ်တစ်ဒေသဖြစ်သောငွေကို စရံငွေအဖြစ်ပေးချေပြီးဖြစ်ပါသည်။ အဆိုပါ မြေကွက်နှင့် အဆောက်အဦး အကျိုးခံစားခွင့်အရပ်ရပ်ကို ပိုင်ဆိုင်မှုနှင့် အရောင်းအဝယ်ပြုလုပ်ခြင်းတို့နှင့်ပတ်သက်၍ ကန့်ကွက်အရေးဆိုလိုသူ မည်သူမဆို ဤကြော်ငြာပါသည့်နေ့ရက်မှ (၁၀) ရက်အတွင်း ခိုင်လုံသောစာချုပ်စာတမ်း မူရင်း အထောက်အထားပြည့်စုံစွာဖြင့် ကျွန်ုပ်ထံ လာရောက်ကန့်ကွက်နိုင်ပါသည်။ သတ်မှတ်ကာလအတွင်း ကန့်ကွက်မှုတစ်စုံတစ်ရာမရှိပါက အရောင်းအဝယ်ကိစ္စကို ပြီးဆုံးသည်အထိ ဆက်လက်ဆောင်ရွက်သွားမည်ဖြစ်ကြောင်း ကြေညာအပ်ပါသည်။

လွှဲအပ်ညွှန်ကြားချက်အရ
ဒေါ်စန်းစန်းဖေး (LL.B)
အထက်တန်းရှေ့နေ (စဉ်- ၂၁၈၃၆)
အမှတ် (ဈ-၁၈)၊ ဘုရင့်နောင်လမ်းမကြီး၊ မရမ်းကုန်းမြို့နယ်၊
၁ ရပ်ကွက်၊ ရန်ကုန်မြို့။
ဖုန်း-၀၉ ၂၅၅၈၁၂၂၂၁၊ ၀၁ ၆၈၀၅၄၄

ဗလငါးတန် ဖွံ့ဖြိုးဖို့ စာအုပ်စာပေ လေ့လာစို့

ဒေါက်တာအောင်ဇော်မိုး(ခ)ဆရာဇော်မိုး ဦးစီးသော

အောင်အကယ်ဒမီ

ကိုယ်ပိုင်အထက်တန်းကျောင်း

ပဉ္စမတန်းမှတက္ကသိုလ်ဝင်တန်းအထိ

နေ့တက်နှင့် အဆင့်မြင့်ဘော်ဒါ

၂၀၁၆ ခုနှစ် တက္ကသိုလ်ဝင်တန်းစာမေးပွဲ ဘာသာစုံဂုဏ်ထူးရှင် ကျောင်းသား၊ ကျောင်းသူများ

မောင်ဘုန်းပြည့်ကျော်
ဆရက-၄၅၆ (ပဲခူးမြို့)

မောင်မျိုးမင်းသိန်း
ဆရက-၅၈၂ (ဗန်းမော်မြို့)

မမြတ်သီရိကျော်
ဆရက-၄၆၂ (ရန်ကုန်မြို့)

မဖြူမွန်ကြည်
ဆရက-၄၆၄ (ရန်ကုန်မြို့)

မကေခိုင်ကြွယ်
ဆရက-၄၆၅ (တောင်ကြီးမြို့)

မပြည့်ကြည်သာချော
ဆရက-၄၈၄ (ရန်ကုန်မြို့)

မဖြူးပွင့်ခြယ်
ဆရက-၄၈၅ (ရန်ကုန်မြို့)

မမြတ်သီဂီနွယ်
ဆရက-၅၃၉ (ရန်ကုန်မြို့)

မစိုးစန္ဒာသော်
ဆရက-၅၇၇ (ရန်ကုန်မြို့)

- ရန်ကုန်တိုင်းဒေသကြီးရှိ အထက်တန်းကျောင်းများတွင် ၂၀၁၃၊ ၂၀၁၅၊ ၂၀၁၆ သုံးနှစ်တိုင်တိုင် အောင်ချက်အကောင်းဆုံး **Top Ten** စာရင်းဝင်ကျောင်း
- ရန်ကုန်တိုင်းဒေသကြီးရှိ ကိုယ်ပိုင်အထက်တန်းကျောင်းများတွင် ၂၀၁၅ ခုနှစ်၊ ၂၀၁၆ ခုနှစ် (နှစ်နှစ်ဆက်တိုက်) ဘာသာစုံဂုဏ်ထူးရှင်အများဆုံး ထွက်ရှိသောကျောင်း

(၆)ဘာသာဂုဏ်ထူးရှင် - ၉ ဦး
(၅)ဘာသာဂုဏ်ထူးရှင် - ၅ ဦး
(၄)ဘာသာဂုဏ်ထူးရှင် - ၁၅ ဦး
(၃)ဘာသာဂုဏ်ထူးရှင် - ၁၅ ဦး
(၂)ဘာသာဂုဏ်ထူးရှင် - ၁၉ ဦး
(၁)ဘာသာဂုဏ်ထူးရှင် - ၂၄ ဦး

အောင်အကယ်ဒမီ ကိုယ်ပိုင်အထက်တန်းကျောင်း - ခြံအမှတ် (၂၅၀)၊ အရှေ့မြင်းပြိုင်ကွင်းလမ်းမ (မိုးကောင်းလမ်းထိပ်) တာမွေမြို့နယ်၊ ရန်ကုန်မြို့။ ဖုန်း - ၀၉ ၇၃ ၆၆၆၆ ၃၃၊ ၀၉ ၃၁၁၁ ၉၉၉၀

အောင်အကယ်ဒမီ
ကိုယ်ပိုင်အထက်တန်းကျောင်း
(ကျောင်းခွဲ)

အောင်သစ္စာ

ကိုယ်ပိုင်အထက်တန်းကျောင်း ၁

သူငယ်တန်း မှ တက္ကသိုလ်ဝင်တန်း အထိ

အမှတ်(၇၄/၇၆)၊ မန္တလေးလမ်း၊ ကန်/အရှေ့ရပ်ကွက်၊ မင်္ဂလာတောင်ညွန့်မြို့နယ်၊ ရန်ကုန်မြို့။ ဖုန်း-၀၁-၂၄၀၉၄၆၊ ၀၉၇၃၂၄၃၃၃၈

Nurturing Future Leaders

EC

Since 1998

ဒေါက်တာစောလှဖြူ ဦးစီးတည်ထောင်သည်

EC ကိုယ်ပိုင်အထက်တန်းကျောင်း

EC : The Prestigious School of Future Leaders

EC အစ်ကိုအစ်မများ၏ မေတ္တာမွန်

တက္ကသိုလ်ဝင်တန်း ဘာသာစုံဂုဏ်ထူးရှင်များ

မောင်ခွန်ထူးရဲအောင်
(ဆဗဟာ-၇၀၀)
တောင်ကြီးမြို့

မယွန်းရတုနွယ်
(ဆဗဟာ-၆၅၂)
တောင်ကြီးမြို့

မမေထက်သာ
(ဆဗဟာ-၆၇၈)
ရန်ကုန်မြို့

မောင်ရဲရင့်ပိုင်ဦး
(ဆဗဟာ-၇၀၃)
ရန်ကုန်မြို့

မဟန်နီချို
(ဆဗဟာ-၆၁၃)
ရန်ကုန်မြို့

မယဉ်ယဉ်မိုးဦး
(ဆဗဟာ-၇၀၄)
ပဲခူးယ်ကုန်းမြို့

မမြင့်မြတ်ဇော်
(ဆဗဟာ-၆၂၂)
ရန်ကုန်မြို့

မောင်နိုင်ဝေအောင်
(ဆတမ-၆၇၄)
ရေနံချောင်းမြို့

မောင်လွင်မျိုးအောင်
(ဆတမ-၆၆၅)
ညောင်ရွှေမြို့

မောင်ပြည့်ဇော်ထက်
(ဆတမ-၆၀၄)
ရန်ကုန်မြို့

Top-Ten နှင့် ဘာသာစုံဂုဏ်ထူး နှစ်စဉ်ဆွတ်ခူးခဲ့ကြသော
EC အစ်ကိုအစ်မများ၏ အစဉ်အလာများအတိုင်း
၂၀၁၇ တက္ကသိုလ်ဝင်စာမေးပွဲ ဖြေဆိုကြမည့်
EC ညီငယ်ညီမငယ်များနှင့် မြန်မာတစ်နိုင်ငံလုံးမှ ညီငယ်ညီမငယ်များ
ထူးချွန်အောင်မြင်ကြပါစေကြောင်း ဆုတောင်းမေတ္တာပို့သအပ်ပါသည်။

- ၆(က) ကန်တော်ကြီးကန်ပတ်လမ်းမကြီး၊ ရန်ကုန်မြို့။ ၀၉ ၂၆၄ ၂၀၀၀၅၇၊ ၀၉ ၂၆၄ ၂၀၀၀၅၈
- (ကျောင်း) ဖိုးစိန်လမ်း၊ ဗဟန်းမြို့နယ်၊ ရန်ကုန်မြို့။ ၀၉ ၂၆၄ ၂၀၀၀၅၉

အာတာသင်္ကြန်အထူးခရီးစဉ်များ

မစ္စတာမြန်မာ ပြည်ပခရီးသွားဝန်ဆောင်မှုကုမ္ပဏီ — Mr. Myanmar Travel and Tours

Europe 3190 USD | Japan 2790 USD | Korea 1850 USD | HongKong 1630 USD

ဥရောပ ၃ နိုင်ငံ - 3190 USD # 10D/9N (10 - 19 April)	ပြင်သစ်ကြေးလျှ - 3850 USD # 9D/8N (09 - 17 April)	ဂျပန် - 2790 USD # 9D/8N (12 - 20 April)	ဟောင်ကောင်-မကာအို - 1630 USD # 8D/7N (14 - 21 April)	ဘန်ကောက်-ပတ္တရား - 555 USD # 5D/4N (12 - 16 April)
အရှေ့ဥရောပ ၄ နိုင်ငံ - 2850 USD # 9D/8N (13 - 20 April)	ရုရှား - 2990 USD # 9D/8N (13 - 21 April)	ကိုရီးယား - 1850 USD # 8D/7N (11 - 18 April)	ထိုင်ဝမ် - 1590 USD # 8D/7N (11 - 18 April)	ဘန်ကောက်-ပတ္တရား - 620 USD # 6D/5N (13 - 18 April)
စပိန်-ပေါ်တူဂီ - 3690 USD # 10D/9N (13 - 20 April)	ဒူဘိုင်း-အဘူဒါဘီ - 1990 USD # 8D/7N (12 - 19 April)	ကိုရီးယား - 1850 USD # 8D/7N (12 - 19 April)	စင်ကာပူ - 800 USD # 5D/4N (13 - 17 April)	ဖူးခက်-ဘန်ကောက် - 990 USD # 6D/5N (12 - 17 April)
ဂရိ-ဆန်တိုရီနီကျွန်း - 3550 USD # 8D/7N (13 - 20 April)	အီဂျစ် - 1990 USD # 8D/7N (13 - 20 April)	တရုတ်ပြည်မ - 1800 USD # 8D/7N (12 - 19 April)	ဟိုချီမင်း-မွေနဲ-ဒါလတ် - 615 USD # 5D/4N (11 - 15 April)	ချင်းမိုင်-ချင်းရိုင်း - 540 USD # 5D/4N (12 - 16 April)

လိပ်စာ - ၉၇/ဘီ၊ ဒုတိယထပ်၊ ဝါးတန်းလမ်း၊ လမ်းမတော်၊ ရန်ကုန်မြို့။ ဖုန်း - ၀၉၉၇၂၈၉၇၇၂၂၊ ၀၉၉၇၂၈၉၇၇၃၃၊ ၀၉၇၉၉၇၅၃၀၄၄၊ ၀၉၇၉၉၇၅၃၀၅၅

ရွှေပါရမီသွေးလှူဒါန်းပွဲ

ရွှေပါရမီတောရဆရာတော် အရှင်ဆန္ဒာဓိကနှင့် တပည့်ဒါယကာ၊ ဒါယိကာမများ၏ (၃၆)ကြိမ်မြောက် ဒါနဥပပါရမီစုပေါင်းသွေးလှူဒါန်းပွဲကို မတ်လ (၅)ရက် (တနင်္ဂနွေနေ့) တွင် ရန်ကုန်ပြည်သူ့ဆေးရုံကြီး၊ အမျိုးသားသွေးဌာန၌ နံနက် ၈ နာရီမှ မွန်းလွဲ ၂ နာရီအထိ ကျင်းပပြုလုပ်မည်ဖြစ်ရာ မည်သူမဆို လာရောက်လှူဒါန်းနိုင်ပါသည်။

သွေးလှူဒါန်းသူများအဆင်ပြေစေရန် ၁-၃-၂၀၁၇ နေ့မှစတင်၍ ဖုန်း ၀၁-၃၇၂၇၅၃ သို့ ကြိုတင် စာရင်းပေးသွင်းနိုင်ပါသည်။

ကိုသန့်ဇင် CAR RENTAL

ကားမျိုးစုံခရီးစဉ်အချိန်ပိုင်းငှားသည်။ ယာဉ်ပိုင်ရှင်များဆက်သွယ်ပါ။

09-43117680, 09-5059821

ကား မျိုးစုံ

Alphard, Hiace ၉/၁၃ခုံ ယာဉ်စီး ၂၈/၂၉/၃၃/၄၅ ခုံ ယာဉ်စီးများကို ခရီးစဉ်အမျိုးမျိုးအတွက် ယာဉ်ပိုင်ရှင်များ၊ ကိုယ်တိုင်ရှိသော ဒေသခံများနှင့်အတူ အငှားလိုက်ပါသည်။

Ph: 09795549249, 09541816 09-795546884

တန်ခူးရန့် နဲ့ ကမ္ဘာအနှံ့ခြေဆန့်မဲ့ တိုးဒီ ရဲ့ ၂၀၁၇ သင်္ကြန် GO! ပြီ... နှစ်သစ်ကူးခရီးစဉ်များ

ကိုရီးယား	10 -17 Apr, $-1880	ဘာလီ-ဘောရောဗုဒ္ဓေါ	11-18 Apr, $-1250
ဂျပန်	12-19 Apr, $-2650	ဟောင်ကောင်+မကာအို	10-14 Apr, $-1350
ဥရောပ	12-22 Apr, $-3250	ကွမ်ကျိုး+ဟောင်ကောင်	13-20 Apr, $-1690
ဥရောပ	09-22 Apr, $-3850	တရုတ်ပြည်	12-19 Apr, $-1800
အမေရိကား	09-23 Apr, $-4290	ဖူးခက်+ဘန်ကောက်	11/12 Apr, $-890
ဒူဘိုင်း	12-18 Apr, $-1850	ဘန်ကောက် (၆ရက်)	11/13 Apr, $-650
အီဂျစ်	11-17 Apr, $-1990	စင်္ကာပူ သီးသန့်	12/13 Apr, $-890
ထိုင်ဝမ်	13-18 Apr, $-1300	ဘန်ကောက်+ကမ္ဘောဒီးယား	11/16 Apr, $-750

/TourDeMyanmar Viber: 09-77 9999 146/147

ပြည်ပခရီးသွားလိုင်စင်အမှတ် ပခ-၀၀၁၂

အမှတ်(၁၀၉)၊ ပထမထပ်၊ စဉ့်အိုးတန်းလမ်း၊ လသာမြို့နယ်၊ ရန်ကုန်။ ဖုန်း၊ဖက်(စ်) – ၀၁-၃၇၈၁၁၂၇၊ ၃၈၇၅၀၁၊ ၂၅၀၇၃၄

ကြိုတင်စာရင်းပေးသွင်းနိုင်ပါပြီ...

MCC CPA ဝင်ခွင့်အထူးအမြန်သင်တန်း

- Financial Accounting, Cost and Management Accounting, Auditing ဘာသာရပ်များကို အချိန်တိုအတွင်း နားလည်သဘောပေါက်စေရမည်။
- နိုင်ငံတကာ CPA ဝင်ခွင့်စာမေးပွဲများတွင် မေးလေ့ရှိသော Objective type, True (or) False, Multiple Choice မေးခွန်းနမူနာများဖြင့် လေ့ကျင့်သင်ကြားပေးမည်။

သင်တန်းကာလ	သင်တန်းကြေး	သင်တန်းချိန်		သင်တန်းဖွင့်ရက်
(၄၀)နာရီ	ကျပ် (၄၀,၀၀၀)	Mon - Fri	နံနက် (၇ နာရီ) မှ (၉ နာရီ)	မတ်လ (၄)ရက်
		Sat - Sun	နံနက် (၉ နာရီ) မှ ညနေ (၄ နာရီ)	

Hot-Line: 01-246634, 01-249152

Online မှကြိုတင်စာရင်းသွင်းရန် - www.facebook.com/mcc.institute

MCC.i (Yangon Campus) Ph - 01-246634, 01-245762, 249152 | MCC.p (Monywa) - 09-965676777, 09-265333120

MCC.i (Mandalay Campus) Ph - 09 - 402671562, 011-202113 | MCC.p (Pathein) - 09-451 888 373, 09- 773 510 899

Yaung Chi Thit Lin Moving Service Co., Ltd

YCT ရောင်ခြည်သစ် (လင်း) အိမ်ပြောင်းအိမ်ရွှေ့ဝန်ဆောင်မှုကုမ္ပဏီ (မြို့တွင်း / နယ်ဝေး)

No.194, Myayamon Water Fromt Villa, Lay Doung Kan Road,26 Qtr, South Dagon.

yaungchithitmovingservice@gmail.com

09 450454771, 09 450454772, 09 450454773

"ညှိနှိုင်းဈေးဖြင့်အမြန်ရောင်းမည်" (ပွဲစားမလို)

၁။ကမာရွတ်၊အောင်ဘီးယား	(70x70)	2RC	13500L
၂။ဗဟန်း၊ရွှေတောင်ကြားလမ်း	(2400Sqft)	2RC	8500L
၃။(၉)မိုင်၊မစိုးရိမ်လမ်း	(5100Sqft)	2RC	7990L
၄။သာကေတ၊ရေတာနာလမ်းမ	(100x100)	မြေ,၎ကွက်	6000L
၅။လှိုင်၊ကန်လမ်း	(30x90)	မြေ,အုတ်ခံ	4900L
၆။ရေကျော၊မိုးကောင်းလမ်းနီး	(40x80)	မြေ	4500L
၇။တ/ဥ၊ငွေကြာယံ	(20x60)	မြေ,ခြံခတ်	2200L

01 510600, 09 5185534, 09 5040160, 09 5173690

"ရေထွက် သဘာဝ သယံဇာတ ပစ္စည်းများ စီးပွားဖြစ် မွေးမြူလုပ်ကိုင်နိုင်ရန် စီမံခန့်ခွဲမှု ပညာရပ်များအကြောင်း ဆွေးနွေးပွဲ"

JAMES COOK UNIVERSITY SINGAPORE — CROWN EDUCATION Award Winning Company

Speaker Profile

JENNIFER COBCROFT
Associate Professor, Aquaculture
James Cook University(Australia)

- မြန်မာနိုင်ငံရဲ့ ရေချို၊ရေငန် ငါးမွေးမြူခြင်းဆိုင်ရာ ပင်လယ်စာနဲ့ ပတ်သက်တဲ့ စီးပွားရေးလုပ်ငန်းတွေရဲ့ အလားအလာ၊ ရေထွက်ပစ္စည်းများ စီးပွားဖြစ်မွေးမြူခြင်းနှင့် ထုတ်လုပ်ဖြန့်ဖြူးခြင်းဆိုင်ရာအကြောင်းများ။
- ရေထွက်သဘာဝသယံဇာတပေါကြွယ်ဝတဲ့ မြန်မာနိုင်ငံမှာ စီးပွားရေးလုပ်ကိုင်စရာ အခွင့်အလမ်းများအကြောင်း
- နိုင်ငံရဲ့ ရေထွက် သဘာဝသယံဇာတတွေကို စီးပွားရေးမှာ အကျိုးဖြစ်ထွန်းအောင် ဘယ်လို စနစ်တကျ ထုတ်ယူသုံးမလဲ
- JCU Singapore တွင် လေ့လာသင်ယူနိုင်မယ့် BUSINESS AND ENVIRONMENTAL SCIENCE (AQUACULTURE) ဘွဲ့ဒီဂရီအကြောင်း

CALL NOW +95 (01) 527 838, +95 (09) 732 732 77, 450 200 040, 450 200 080

YANGON — Date : 2 Mar 2016; Time : 2:00 pm - 4:00 pm; Venue : NOVOTEL HOTEL (Eureka Room)

MANDALAY — Date : 4 Mar 2016; Time : 10:00 am - 12:00 noon; Venue : HOTEL MANDALAY, Zabai Phyu Room

တွန်းအချစ် အုတ်မြှုပ်စင်

ခေတ်မီမြေအုတ်ရိုက်စက် ရပြီ

09 4200 35882
09 4200 35884

(၆၄)အင်းလေး(၁)လမ်းဆုံ(၂)တောင်အုံ။

ကန့်ကွက်နိုင်ပါသည်

ရန်ကုန်မြို့၊ ဒဂုံမြို့သစ်(ဆိပ်ကမ်း) မြို့နယ်၊ (၈၀)ရပ်ကွက်၊ မြေကွက်အမှတ်(၆၆၆)ဟု ခေါ်တွင်သော ပေ(၄၀×၆၀)မြေကွက်နှင့် ပတ်သက်သော အကျိုးခံစားခွင့်အရပ်ရပ်ကို ပါမစ်အမည်ပေါက်ဖြစ်သူ ဦးသိန်းဖေထံမှ ဝယ်ယူသူ ဦးသိန်းဌေး [၁၂/ဒလန(နိုင်)၀၀၅၁၈၂]ကိုင်ဆောင်သူမှ ဝယ်ယူရန် စရန်ငွေတစ်စိတ်တစ်ဒေသပေးချေပြီး အဆိုပါ မြေကွက်နှင့် ပတ်သက်၍ ကန့်ကွက်လိုပါက ကြော်ငြာပါသည့်နေ့မှစ၍ (၇)ရက်အတွင်း စာရွက်စာတမ်းမူရင်းနှင့် အဆက်စပ်စာချုပ်အပြည့်အစုံတို့ဖြင့် လူကိုယ်တိုင် လာရောက်ကန့်ကွက်နိုင်ပါသည်။ သတ်မှတ်ရက်အတွင်း ကန့်ကွက်မှုမရှိပါက အရောင်းအဝယ်အား ဆက်လက်ဆောင်ရွက်သွားမည်ဖြစ်ကြောင်း အများသိစေရန် ကြေညာအပ်ပါသည်။ **ဦးသိန်းဌေး**

ဖုန်း-၀၉-၉၇၄၅၅၃၇၇၆

စီမံကိန်းနှင့်ဘဏ္ဍာရေးဝန်ကြီးဌာန၊ ပြည်တွင်းအခွန်များဦးစီးဌာန
အောင်ဘာလေသိန်းဆုဌာနခွဲ
သတင်းကြေညာချက်

၁။ (၁)ကြိမ်မြောက် ကျပ်၅၀၀တန် အောင်ဘာလေထီလက်မှတ်များကို ၂၀၁၇ခုနှစ်၊ မတ်လ ၁ရက်မှ စတင်ရောင်းချသွားမည်ဖြစ်ပါသည်။

၂။ (၁)ကြိမ်မြောက် ကျပ်၅၀၀တန် အောင်ဘာလေထီလက်မှတ်များကို “က” အက္ခရာမှ “သ” အက္ခရာထိ အက္ခရာ(၃၀)လုံး၊ အရန်ထီအဖြစ် “ဟ” အက္ခရာနှင့် “ဠ” အက္ခရာ [“အ” အက္ခရာမပါဝင်ပါ။] အက္ခရာ (၂)လုံးအပါအဝင် အရန်ထီ “ကက” အက္ခရာမှစ၍ ရောင်းချပေးသွားမည်ဖြစ်ပါသည်။ ရောင်းချရသည့်အက္ခရာများကို ထီဖွင့်ပွဲမတိုင်မီ ထပ်မံကြေညာပေးသွားမည်ဖြစ်ပါသည်။

၃။ အက္ခရာလုံးရေ(၃၀)ကို ပထမအကြိမ်အဖြစ်လည်းကောင်း၊ အရန်ထီများကို ဒုတိယအကြိမ်အဖြစ်လည်းကောင်း ပြည်နယ်နှင့် တိုင်းဒေသကြီးအသီးသီးသို့ ခွဲဝေပေးပို့ပြီးနောက် ထပ်မံဝယ်ယူလိုသူများရှိပါက ကျပ်၅၀၀တန် အရန်ထီလက်မှတ်စာအုပ်များကို အနည်းဆုံး အုပ်ရေ(၁၀၀)နှင့် အထက် ဝယ်ယူလိုသူများအား ဘဏ်ငွေသွင်းချလန် (TF-1)ဖြင့် အောင်ဘာလေသိန်းဆုဌာနခွဲတည်ရှိရာ အမှတ်(၃၈၄)၊ မဟာဗန္ဓုလလမ်းနှင့် (၃၇)လမ်းထောင့်၊ ကျောက်တံတားမြို့နယ်တွင် ၃-၃-၂၀၁၇ရက်မှ ၂၄-၃-၂၀၁၇ရက်ထိ ရောင်းချပေးသွားမည်ဖြစ်ပါသည်။

၄။ (၁)ကြိမ်မြောက် ကျပ်၅၀၀တန် အောင်ဘာလေထီလက်မှတ်နမူနာမှာ အောက်ပါအတိုင်းဖြစ်ပါသည်-

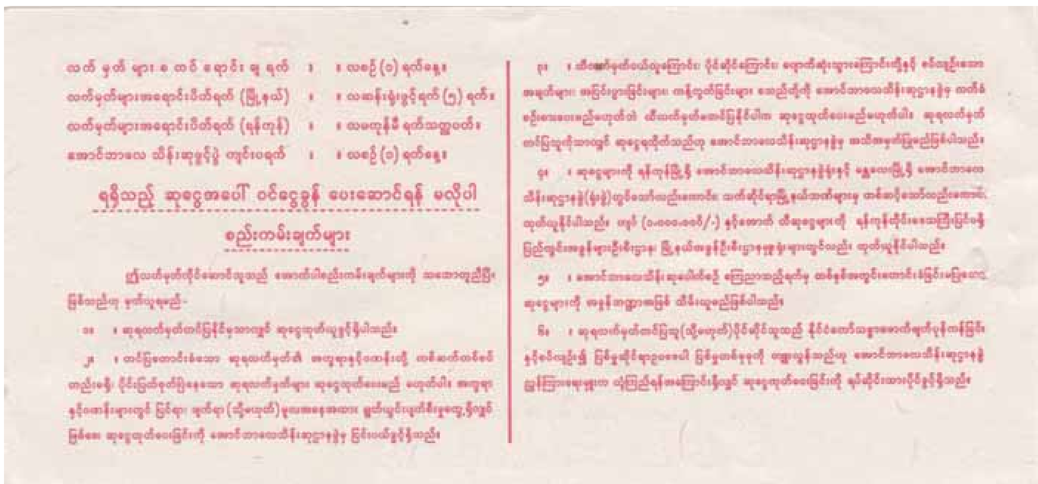

၅။ (၁)ကြိမ်မြောက် ကျပ်၅၀၀တန် အောင်ဘာလေထီလက်မှတ်(အရန်ထီ)အတွက် နမူနာမှာ အောက်ပါအတိုင်းဖြစ်ပါသည်-

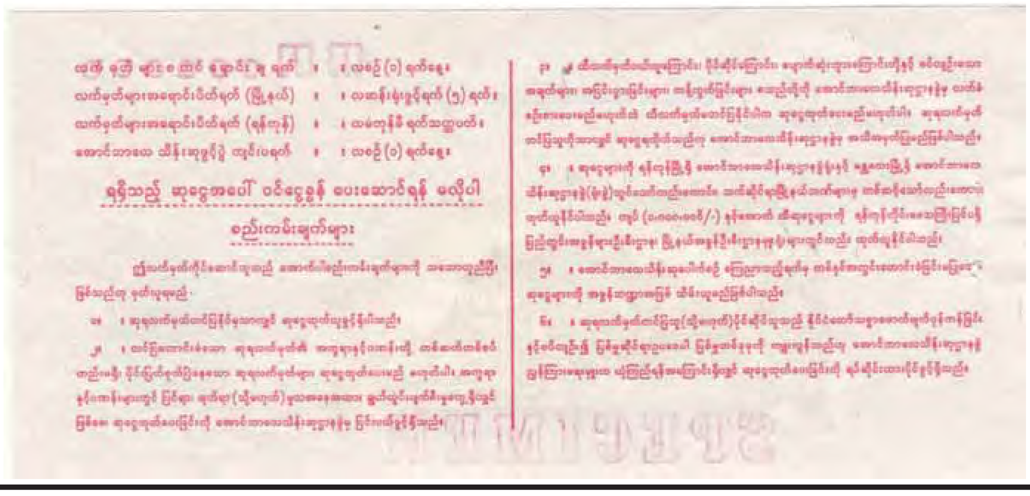

၆။ ကျပ် ၅၀၀ တန် ထီအတွက် ဆုမဲများမှာ အမြင့်ဆုံးဆု ကျပ်သိန်း(၁၀၀၀၀)၊ ကျပ်သိန်း(၅၀၀၀)နှင့် ကျပ်သိန်း(၁၀၀၀)ဆုများ အပါအဝင်ဖြစ်ပြီး အနိမ့်ဆုံးဆုမဲမှာ ကျပ်(၅၀၀၀၀) ဖြစ်ပါသည်။

၇။ (၃၃၉)ကြိမ်မြောက် ကျပ် ၂၀၀တန် ထီလက်မှတ်များကို အက္ခရာ(၃)လုံး [(က)အက္ခရာမှ (ဂ)အက္ခရာထိ] ထုတ်ဝေရောင်းချသွားမည် ဖြစ်ပါသည်။ ထီလက်မှတ် နမူနာမှာ အောက်ပါအတိုင်း ဖြစ်ပါသည်-

၈။ ကျပ် ၂၀၀ တန် ထီအတွက် ဆုမဲများမှာ အမြင့်ဆုံးဆု ကျပ်သိန်း(၁၅၀၀)နှင့် ကျပ်သိန်း(၁၀၀)၊ ကျပ်သိန်း(၅၀)ဆုများ အပါအဝင်ဖြစ်ပြီး အနိမ့်ဆုံးဆုမဲမှာ ကျပ်(၁၀၀၀၀၀)ဖြစ်ပါသည်။

မြန်မာ့ရှေ့ဆောင်ဘဏ်လီမိတက် ဥက္ကဋ္ဌ ဦးချစ်ခိုင် သိစေရန်

မန္တလေးတိုင်းဒေသကြီးနေ ဦးဝင်းဆွေ[၉/မရမ(နိုင်)၀၃၇၁၀၅]က အောက်ပါအတိုင်း ကြေညာအပ်ပါသည်။

မြန်မာ့ရှေ့ဆောင်ဘဏ်လီမိတက် ဥက္ကဋ္ဌဖြစ်သူ ဦးချစ်ခိုင်က မြန်မာ့ရှေ့ဆောင်ဘဏ်အား စတင်ထူထောင်စဉ် အချိန်တွင် ဘဏ်အတွက် မတည်ရင်းနှီးမြှုပ်နှံရန် ငွေလိုကြောင်း ကမ်းလှမ်းလာ၍ ဦးဝင်းဆွေမှ လိုအပ်ငွေ စုစုပေါင်း ၁၀၀၀၀၀၀၀၀၀ိ/-(ကျပ်သန်းတစ်ထောင်တိတိ)ကို ၂၀၁၀ခုနှစ်၊ ဇူလိုင်လတွင် ကနဦး မတည်ရင်းနှီး အစုရှယ်ယာငွေအဖြစ် ထည့်ဝင်ခဲ့ပါသည်။ မည်သည့်အထောက်အထားမှ ပေးထားခြင်းမရှိဘဲ ကြိမ်ဖန်များစွာ တိုက်တွန်းတောင်းဆိုခဲ့ရပြီး နောက်ပိုင်းတွင် ၃၁-၃-၂၀၁၁ ရက်စွဲဖြင့် တစ်စုလျှင် ကျပ်တစ်သန်းတန် အစုရှယ်ယာနံပါတ်(၂၅၇၀၁)မှ (၂၆၇၀၀) အထိ အစုရှယ်ယာ စုစုပေါင်း(၁၀၀၀)ကို သင်းဖွဲ့မှတ်တမ်း၊ သင်းဖွဲ့စည်းမျဉ်းများနှင့်အညီ ပိုင်ဆိုင်ကြောင်း အစုရှယ်ယာ လက်မှတ် SHARE CERTIFICATE ကို မြန်မာ့ရှေ့ဆောင်ဘဏ်လီမိတက်က ထုတ်ပေးခဲ့ပါသည်။

အခြားမည်သည့် စာရွက်စာတမ်းမျှလည်းမပေး၊ မည်သို့မျှလည်းမသိရ၊ မည်သည့်နှစ်ပတ်လည် အစည်းအဝေးမျှလည်း မခေါ် ပွင့်လင်းမြင်သာခွင့် လုံးဝမရရှိခဲ့သည်မှာ ငါးနှစ်ကျော်၊ ခြောက်နှစ်ထဲရောက်ရှိလာခဲ့ပါ၍ ကိုယ်စားလှယ်စေလွှတ်ခဲ့ရာမှ မြန်မာ့ရှေ့ဆောင်ဘဏ်လီမိတက်၏အသင်းဖွဲ့မှတ်တမ်း၊ သင်းဖွဲ့စည်းမျဉ်းစာအုပ်များ၏ ဓာတ်ပုံမိတ္တူများနှင့် MYANMAR APEX BANK LIMITED ၏ FINANCIAL STATEMENTS (JUNE 14,2010 to MARCH 31, 2011) (APRIL, 1,2011 to MARCH 31,2012) (APRIL 1,2012 to MARCH 31,2013) (APRIL 1,2013 to MARCH 31,2014) နှင့် (APRIL 1,2014 to MARCH 31,2015)ဟူ၍ ငါးနှစ်စာဓာတ်ပုံမိတ္တူများ ရရှိခဲ့ပါသည်။

ဦးဝင်းဆွေက ဥပဒေပါ အခွင့်အရေးများကို အချိန်နှင့်တစ်ပြေးညီရရှိလိုပါ၍ အကြောင်းကြားစာပေးပို့ခဲ့ရာ မြန်မာ့ရှေ့ဆောင်ဘဏ်လီမိတက်၊ အကျိုးဆောင်မှ နောက်ဆုံးတွင် ဦးဝင်းဆွေထံမှ "ရငွေစာရင်းတွင် ဖော်ပြထားသည့်ထည့်ဝင်ငွေ အတွက် မတည်ရင်းနှီးငွေ(Capital Account)တွင် ပါဝင်သူများနည်းတူ တန်ဖိုးတူသောအကျိုးခံစားခွင့် ကျပ်-၂၈၆၂၄ ၈၈၈၃. ၀၄ ကို ပေးရန် ရည်ရွယ်ထားသည့်အတိုင်း (၇)ရက်အတွင်း ထုတ်ယူနိုင်ပါသည်"ဟု ပြန်ကြားလာပါသည်။

ထို့ပြင် ထည့်ဝင်ထားသော ငွေကြေးသည် Capitalize လုပ်ရန်အတွက် ဘဏ်စည်းမျဉ်းစည်းကမ်းများ ရှိနေပါသဖြင့် ရငွေစာရင်းတွင် ဖော်ပြထားကြောင်း၊ ဗဟိုဘဏ်၏ လုပ်ထုံးလုပ်နည်းနှင့်အညီ စုံစမ်းခံနိုင်ရမည်ဖြစ်ကြောင်းကိုပါ ဖော်ပြခဲ့ပါသည်။ ဦးဝင်းဆွေမှာ အခွန်ထမ်းတစ်ဦးဖြစ်ပါ၍ အစစ်ဆေးခံနိုင်သူတစ်ဦး ဖြစ်ပါသည်။

မြန်မာ့ရှေ့ဆောင်ဘဏ်လီမိတက်အနေဖြင့် ဦးဝင်းဆွေ၏ ထည့်ဝင်ငွေများနှင့်ပတ်သက်ပြီး မြန်မာနိုင်ငံစာရင်းဆိုင်ရာ လုပ်ထုံးလုပ်နည်းများနှင့်အညီ စတင်ထည့်ဝင်သည့်နေ့မှစ၍ အဆင့်ဆင့်စာရင်းမှန်ကန်စွာ ထည့်သွင်းထားခဲ့ပါက အထောက်အထားများနှင့်တကွ ဦးဝင်းဆွေရှင်းလင်းစွာ သိရှိနိုင်စေရေးအတွက် တင်ပြပေးပါရန် မိမိ၏ ရပိုင်ခွင့်ကိုလည်း မည်သည့်စံနှုန်းများအရ ကျောသားရင်သားမခွဲခြားဘဲ တွက်ချက်ခွဲဝေ ပေးထားခြင်း ရှိ/မရှိတို့ကို အထောက်အထားများ နှင့်တကွ တင်ပြပေးပါရန်နှင့် ဗဟိုဘဏ်သို့လည်း ဥပဒေနှင့်အညီ အချိန်ထပ်မံ မဆွဲတော့ဘဲ ဤကြေညာချက်ဖော်ပြပါရှိ သည့်နေ့မှစ၍ (၇)ရက်အတွင်း တင်ပြပေးပါရန် တောင်းဆိုလိုက်ပါသည်။ အကယ်၍ လိုက်နာဆောင်ရွက်ခြင်းမရှိပါက လိုအပ်သလို ဆက်လက်အရေးယူ ဆောင်ရွက်သွားရတော့မည်ဖြစ်ပါကြောင်း သိစေအပ်ပါသည်။

လွှဲအပ်ညွှန်ကြားသူ	**လွှဲအပ်ညွှန်ကြားချက်အရ**
ဦးဝင်းဆွေ	**ဦးစိုးမြတ်သူ**
[၉/မရမ(နိုင်)၀၃၇၁၀၅]	**LL.B,Dip.in Business Law**
အမှတ်(၂၄၀)၊ ၂၇လမ်း၊ ၈၃×၈၄ကြား	**တရားလွှတ်တော်ရှေ့နေ(စဉ်-၁၁၆၄၁)**
ချမ်းအေးသာဇံမြို့နယ်၊ မန္တလေးတိုင်းဒေသကြီး	**Ph:09-972996262, 09-257888840**
	"The Balance" a Legal Group
	လမ်း-၄၀၊ ၆၅×၆၆ လမ်းကြား၊ နဝရတ်လမ်းသွယ်၊
	မဟာအောင်မြေမြို့နယ်၊ မန္တလေးမြို့။

မြန်မာ့သစ်လုပ်ငန်း

ပစ္စည်းအဟောင်းများအိတ်ဖွင့်လေလံရောင်းချရန်ကြော်ငြာခြင်း

၁။ မြန်မာ့သစ်လုပ်ငန်း၊ ကချင်ပြည်နယ်၊ မြစ်ကြီးနား သစ်ထုတ်ရေးဒေသနှင့် ဗန်းမော်သစ်ထုတ်ရေးဒေသတို့ရှိ အောက်ဖော်ပြပါ ပစ္စည်းအဟောင်းများအား အိတ်ဖွင့်လေလံတင်ရောင်းချမည် ဖြစ်ပါသည်။
  (က) တာယာ - ၅၉၆လုံး
  (ခ) ဘက်ထရီ - ၂၄၆လုံး

၂။ လေလံတင် ရောင်းချမည့်နေရာ - ဒုတိယအထွေထွေမန်နေဂျာရုံး၊ ကချင်ပြည်နယ်၊ မြစ်ကြီးနားမြို့။

၃။ လေလံတင် ရောင်းချမည့် ရက်နှင့်အချိန် - ၁၆-၃-၂၀၁၇ရက်၊ နံနက် ၁၀နာရီ

၄။ လေလံလျှောက်လွှာ နှင့်စည်းကမ်းချက်ပုံစံ ရောင်းချမည့် ရက်နှင့်နေရာ - ၂၈-၂-၂၀၁၇ရက်မှ ၁၅-၃-၂၀၁၇ရက်ထိ (ရုံးချိန်အတွင်း) ဒုတိယအထွေထွေမန်နေဂျာရုံး၊ ကချင်ပြည်နယ်၊ မြို့မရပ်ကွက်၊ ဆမားလမ်း၊ မြစ်ကြီးနားမြို့၊ ဖုန်း-၀၇၄-၂၂၃၁၃

အကျိုးဆောင်မှအမြန် ငှားမည်

:09 773221022,09 777720163,09 777720166

ပြည်လမ်းမကွတ်	(100'x100')	2RC,4MBR,1BR,5AC	50 သိန်း
အာရှတော်ဝင်နီး	(70'x100')	2RC,4MBR,2BR	40 သိန်း
ရန်ကင်း၊သုခတိ	(45'x120')	1RC,2MBR,1BR,6Ac	40 သိန်း
သာကေတစုန်	(60'x140')	1RC,Hall,ပစ္စည်းထားဂေါင်း	40 သိန်း
အင်းယားလမ်း	(24'x54')	3RC(new),3MBR,1BR,5AC	3000 $
Golden City Condo	(1650SF)	(new),1MBR,2BR,5AC,FF	2900 $
ရန်ကင်းပေါ်ရမီရိပ်သာ	(60'x60')	3RC(new),7MBR,1BR,10AC	35 သိန်း
သယကာကျွှမ်းတံအိမ်ရာ	(60'x95')	2RC,3MBR,1BR,4AC	33 သိန်း
တ/ဥမြသိတာအိမ်ရာ	(90'x100')	2RC,3MBR,5BR,12AC	33 သိန်း
ရန်ကင်းဘောက်ထော်	(40'x110')	2RC,3MBR,2BR,5AC	30 သိန်း
သုမင်္ဂလာအိမ်ရာ	(100'x100')	2RC,3MBR,5BR,6AC	28 သိန်း
ဓမ္မစေတီလမ်းသန့်	(60'x80')	2RC,2MBR,1BR,4AC,Fur	28 သိန်း
ရှင်စောပုလမ်း	(45'x80')	1RC,1MBR,2BR,2AC	24 သိန်း
ရန်ကင်း၊၊LBCနီး	(45'x50')	2RC,2MBR,2BR,4AC	21 သိန်း
သုမင်္ဂလာအိမ်ရာ	(90'x90')	2RC,2MBR,2BR	20 သိန်း
ဇီဝဝါဥယျာဉ်အိမ်ရာ	(80'x80')	2RC,2MBR,2BR,7AC	19 သိန်း
ရန်ကင်းဘောက်ထော်	(30'x110')	2RC,2MBR,2BR	18 သိန်း
ဒဂုံ၊ သမ္မတကွန်ဒို	(1700SF)	1MBR,2BR,FF	15 သိန်း
သုဝဏ္ဏVIP	(80'x80')	2RC,2MBR,4BR	13 သိန်း
ဒဂုံ၊နဝရတ်ကွန်ဒို	(1500SF)	1MBR,2BR,ပြင်ပြီး	12 သိန်း
တ/ဥ၊ ငွေကြာယံ	(40'x60')	1RC,1MBR,3BR,3AC	10 သိန်း

ကွန်ဒို၊ လုံးချင်း၊ မြေကွက်၊ ဂိုဒေါင်များအပ်နှံပေးရန် ဖိတ်ခေါ်ပါသည်။

ကန့်ကွက်နိုင်ပါသည်

ရန်ကုန်တိုင်းဒေသကြီး၊ မြောက်ပိုင်းခရိုင်၊ လှည်းကူးမြို့နယ်၊ ရေတလ ဘောင်ကျေးရွာ၊ ကွင်းအမှတ်(၅၀၅)၊ အထက်တံခွန်တိုင်အရှေ့ကွင်း၊ ဦးပိုင် အမှတ်(၂၀/၂က)၊ ဧရိယာ(၁. ၇၆)ဧကရှိ လန/၃၉ကျပြီး (ငါးကန်မြေ) မြေကွက် နှင့် ယင်းမြေကွက်ပေါ်ရှိ လုပ်ပိုင်ခွင့်နှင့် အကျိုးခံစားခွင့်အရပ်ရပ်အားလုံးကို အမည်ပေါက် ပိုင်ဆိုင်သူ ဦးပိုပိုလှ[၁၀/မလမ(နိုင်)၀၁၇၆၈၃]ထံမှ ကျွန်ုပ်တို့၏ မိတ်ဆွေက အပြီးအပိုင်ဝယ်ယူရန် တန်ဖိုးငွေတချို့ကို ပေးချေထားပြီးဖြစ်ပါ သည်။ အထက်ပါပစ္စည်းနှင့်စပ်လျဉ်း၍ ကန့်ကွက်လိုသူများသည် ကျွန်ုပ်တို့ ထံသို့ ခိုင်လုံသော စာချုပ်စာတမ်းအထောက်အထားများနှင့်တကွ ယခုကြော်ငြာ သည့်နေ့မှ (၇)ရက်အတွင်း လူကိုယ်တိုင်လာရောက်ကန့်ကွက်နိုင်ပါသည်။ ယင်းရက်ကျော်လွန်ပါက အထက်ပါပစ္စည်း၏တရားဝင် အရောင်းအဝယ်ကိစ္စကို အပြီးအပြတ် ဆောင်ရွက်သွားမည်ဖြစ်ကြောင်း ကြေညာအပ်ပါသည်။

လွှဲအပ်ညွှန်ကြားချက်အရ-

ဦးသက်ထွန်း	**ဒေါ်ကြည်ကြည်ဒွေး**
B.A(Law),LL.B(စဉ်-၃၅၅၇)	**B.A(Law),LL.B(စဉ်-၂၃၆၇)**
တရားလွှတ်တော်ရှေ့နေနှင့်နိုတြီပဗ္ဗလစ်	**တရားလွှတ်တော်ရှေ့နေ**

အမှတ်(၆စီ-၂)၊ ရန်ကင်းစင်တာ၊ ဆရာစံလမ်း၊ ရန်ကင်းမြို့နယ်၊ ရန်ကုန်မြို့။
ဖုန်း-၅၅၆၈၁၂၊ ၀၉-၅၀၁၅၂၃၄၊ ၀၉-၅၀၃၁၂၃၄
E-mail:thettun.law@gmail.com

ကန့်ကွက်နိုင်ပါသည်

ရန်ကုန်မြို့၊ တောင်ဥက္ကလာမြို့နယ်၊ (၁၀)ရပ်ကွက်၊ ဇေယျာ(၁၀)လမ်း၊ အမှတ်(၄၀၀)ရှိ (၂)ခန်းတွဲ(၆)ထပ်တိုက်၏ 4/B (၅-လွှာ)၊ (ခြေရင်းခန်း) တိုက်ခန်း(၁)ခန်းအပါအဝင် ဆက်စပ်သော အကျိုးခံစားခွင့်များအားလုံးတို့ အား လွှဲပြောင်းရောင်းချပိုင်ခွင့်ရှိသူများဖြစ်ကြောင်း အဆိုပြုသူ ကန်ထရိုက်တာ ဦးသာထက်[၁၂/မရက(နိုင်)၀၀၀၄၅၅]နှင့် ဒေါ်အေးသဥ္ဇာအောင်[၁၂/ရကန (နိုင်)၀၆၅၈၃၅]တို့ထံမှ ကျွန်ုပ်တို့၏မိတ်ဆွေက ဝယ်ယူရန် စရန်ငွေပေးချေ ထားပြီး ဖြစ်ပါသည်။ အဆိုပါ တိုက်ခန်းအရောင်းအဝယ်ကိစ္စနှင့်ပတ်သက်၍ ကန့်ကွက်မည့်သူများရှိပါက ခိုင်လုံသောစာချုပ်စာတမ်း၊ စာရွက်စာတမ်း အထောက်အထား(မူရင်း)များနှင့်တကွ ကျွန်ုပ်တို့ထံသို့ ဤကြော်ငြာပါသည့် နေ့မှစ၍ (၇)ရက်ပြည့်မြောက်သောနေ့ကို နောက်ဆုံးထားပြီး ကန့်ကွက်နိုင်ပါ ကြောင်း သတ်မှတ်ရက်ကျော်လွန်ပါက အရောင်းအဝယ်ကိစ္စအား ဆက်လက်၍ အပြီးသတ်ဆောင်ရွက်သွားမည်ဖြစ်ကြောင်း အသိပေးကြေညာအပ်ပါ သည်။

လွှဲအပ်ညွှန်ကြားချက်အရ-

ဒေါ်မိုးမိုးအေး	**ဒေါ်စုလှိုင်ထွေး**
တရားလွှတ်တော်ရှေ့နေ(စဉ်-၇၄၅၂)	**အထက်တန်းရှေ့နေ(စဉ်-၂၈၃၈၂)**

အမှတ်-၅၆၃၊ အခန်းအမှတ်(၂၀၃)၊ MAC Tower၊ ကုန်သည်လမ်း၊
ကျောက်တံတားမြို့နယ်၊ ရန်ကုန်မြို့၊
ဖုန်း-၀၉-၄၂၀၀၀၄၂၃၁၊ ၀၉-၄၂၁၀၂၉၇၁၀

ရွှေအုန်း ဆေးဆိုင် PHARMACY

ဆေးဆိုင် (၉)ဆိုင်မြောက် ဆိုင်ခွဲအသစ် ဖွင့်လှစ်ခြင်းအတွက်
ဂုဏ်ယူဝမ်းမြောက်မိပါသည်။

အမှတ်(၅၉)၊ ရေကျော်လမ်းမ၊ ပုဇွန်တောင်မြို့နယ်၊ ရန်ကုန်တိုင်းဒေသကြီး

designer water | SPEED Energy Drink | RUN LemonTea

၂၄ - ၂ - ၂၀၁၇ နေ့မှစ၍

ရန်ကုန်
ရွှေဆောင်၊ မင်္ဂလာစံပြ(ဘုန်းကြီးလမ်း)
မင်္ဂလာဂမုန်းပွင့်(လှည်းတန်း၊ စံရိပ်ငြိမ်)
မင်္ဂလာ(၁)(သိမ်ကြီးဈေး)၊ Top Royal (ပါရမီ)
မင်္ဂလာဝဇီရာ(လှိုင်သာယာ)
JCGV (Junction Square & Maw Tin)၊
နဝဒေး၊ မဟာမြိုင်(အင်းစိန်)၊ ရွှေဗဟိုရ်(တာမွေ)
မြရတနာ(သာကေတ)၊ ကန်သာယာ(မ/ဥက္ကလာ)
မြဟံသာ(သန်လျင်)၊ PARADISO Cinema(မှော်ဘီ)

မန္တလေး
မင်္ဂလာဒိုင်းမွန်း၊ မြို့မ ၊ မင်္ဂလာမန်းနေပြည်တော်၊
JCGV ၊ မြို့ဂုဏ်ရောင်၊

နေပြည်တော် – JCGV၊ အောင်သပြေ၊ ဇေယျာသီရိ၊ ပြည် – မင်္ဂလာထွန်းသီရိ၊ ပဲခူး – မင်္ဂလာ(Icon Shopping Mall)၊ မကွေး – မင်္ဂလာစံပြ၊ တောင်ငူ – New 3D, တောင်ကြီး – မြသုခ
မော်လမြိုင် – JCGV၊ လားရှိုး – သီတာအေး၊ သိန်းထိုက်၊ အောင်သီရိ၊ ပြင်ဦးလွင် – Movie Planet ၊ ချယ်ရီလွင်၊ ပခုက္ကူ – သီဟ၊ ဖန်းမော် – စတား၊ ရေနံချောင်း – ရတနာ၊ ပုသိမ် – ရွှေပြည်တော်၊
မြဝတီ – သွန်းရွှေစင်၊ ဘားအံ – တက်နေဝင်း၊ ဦးဆောက်ပန်း၊ ထားဝယ် – အောင်မင်္ဂလာ၊ မြိတ် – မြိတ်မင်္ဂလာ
အဆင့်မြင့်ရုပ်ရှင်ရုံများတွင် တပြိုင်နက်ပြပြီ။

ကိုယ်စားလှယ်လွှဲစာပြန်လည်ရုပ်သိမ်းခြင်း

ကျွန်တော် ဦးသန်းစိုး[၁၂/လမန(နိုင်)၁၃၀၂၇၆]ကိုင်ဆောင်သူမှ ရန်ကုန်မြို့ စာချုပ်စာတမ်းများမှတ်ပုံတင်ရုံးတွင် အထွေထွေကိုယ်စားလှယ်လွှဲစာအမှတ်-၁၀၂၄၄/၁၅ဖြင့် ဒေါ်အိသဥ္ဇာဦး[၁၂/ဒဂရ(နိုင်)၀၂၃၇၁၉]အား ရုံးကိစ္စဆောင်ရွက်ရန် ကိုယ်စားလှယ်လွှဲစာလွှဲအပ်ခဲ့ပြီး၊ ရုံးလုပ်ငန်းကိစ္စများဆောင်ရွက်ရန်မရှိတော့ပါသဖြင့် မိမိ၏သဘောဆန္ဒအရ ကိုယ်စားလှယ်လွှဲစာကို ပြန်လည်ရုပ်သိမ်းပါသည်။

ဦးသန်းစိုး[၁၂/လမန(နိုင်)၁၃၀၂၇၆]
အမှတ်(၁၇၀/၁၇၂)၊ ၄၉-လမ်း၊ ပုဇွန်တောင်မြို့နယ်၊ ရန်ကုန်မြို့။

တစ်ဦးတည်းဖြစ်ပါကြောင်း

ရန်ကုန်မြို့၊ ဒဂုံမြို့သစ်(မြောက်ပိုင်း)မြို့နယ်၊ ၄၄-ရပ်ကွက်၊ နဝရတ်လမ်း၊ အမှတ်-၅၇၅နေ အဖ-ဦးလှိုင်မြင့်၏သား ၃-၃-၈၇ ရက်တွင် မွေးဖွားသော မောင်ရာဇာစိုး(ခ) ကျော်ဇေယျ [၁၂/ဒဂန(နိုင်)၁၃၁၂၉၉]မှာ တစ်ဦးတည်းဖြစ်ပါသည်။

ကုန်အမှတ်တံဆိပ်သတိပေးကြေညာချက်

ကျွန်ုပ်တို့၏မိတ်ဆွေကုမ္ပဏီဖြစ်သော ရန်ကုန်မြို့ မရမ်းကုန်းမြို့နယ်၊ ပြည်လမ်း၊ အမှတ်(၁၃၅)ရှိ MYANMAR C-P-LIVESTOCK COMPANY LIMITED. (ကုမ္ပဏီမှတ်ပုံတင်အမှတ်- 321FC/ 1996-1997) မှ အောက်ဖော်ပြပါ ကုန်အမှတ်တံဆိပ်အမည်အမှတ်အသားများကို ကုမ္ပဏီတစ်ဦးတည်းမူပိုင်အဖြစ် ပြုလုပ်သုံးစွဲရန်အတွက် ရန်ကုန်မြို့စာချုပ်စာတမ်းများမှတ်ပုံတင်ရုံးတွင် ၂၄-၁-၂၀၁၇ရက်စွဲဖြင့် Five Star အမှတ်တံဆိပ်ကို စာချုပ်အမှတ်-၄/၉၉၄/၁၇ ဖြင့်လည်းကောင်း၊ SUMO အမှတ်တံဆိပ်ကို ၄/၉၉၅/၁၇ ဖြင့်လည်းကောင်း မှတ်ပုံတင်သွင်းထားပြီးဖြစ်ကြောင်း အများသိစေရန် ကြေညာအပ်ပါသည်။

FIVE STAR | SUMO ဆူမို

ကျွန်ုပ်တို့၏မိတ်ဆွေသည် အထက်ဖော်ပြပါကုန်အမှတ်တံဆိပ်အမည်အမှတ်အသားကို မိမိကုမ္ပဏီ၏မူပိုင်အဖြစ် အသုံးပြု၍ ၎င်းကုန်အမှတ်တံဆိပ်အမှတ်အသားဖြင့်ပင် “ ကြက်အူချောင်း၊ ဝက်အူချောင်း” တို့ကို ပြည်တွင်းတွင် ဖြန့်ချိရောင်းချသွားမည်ဖြစ်ပါသည်။ အဆိုပါ ကုန်ပစ္စည်းအမှတ်တံဆိပ်ကို အသုံးပြု၍ ကုန်အမှတ်တံဆိပ်အရွယ်အစားအမျိုးမျိုး၊ အရောင်အမျိုးမျိုး၊ ပုံသဏ္ဍာန်အမျိုးမျိုးပေါ်တွင် ဖောင်းကြွစာလုံးဖြင့်လည်းကောင်း၊ ဖိနှိပ်၍၊ ပုံနှိပ်၍ အသားတံဆိပ်ပြုလုပ်၍ စာရွက်စာတမ်း၊ လက်ကမ်းစာစောင်၊ ကြော်ငြာဆိုင်းဘုတ်၊ ရုပ်မြင်သံကြား၊ ရေဒီယို၊ ဘလောက်တုံး၊ တံဆိပ်တုံး၊ ငွေလက်ခံဖြတ်ပိုင်း စသည်များတွင်ဖော်ပြပြီး ပြည်ထောင်စုသမ္မတမြန်မာနိုင်ငံတစ်ဝန်းတွင် ထုတ်လုပ်ဖြန့်ချိရောင်းချသွားမည်ဖြစ်ပါသည်။

သို့ဖြစ်ပါ၍ ကုမ္ပဏီမူပိုင်အဖြစ်အသုံးပြုလျက်ရှိသော အဆိုပါကုန်အမှတ်တံဆိပ် အမည်အမှတ်အသားကို မိမိတို့ကုမ္ပဏီမှတစ်ပါး အခြားသူတစ်ဦးတစ်ယောက်မှဖြစ်စေ၊ တစ်စိတ်တစ်ဒေသဖြစ်စေ၊ သွယ်ဝိုက်၍ဖြစ်စေ၊ ပုံတူပုံမှား၊ ထင်ယောင်ထင်မှား၊ ဆင်တူယိုးမှား တုပပြုလုပ်သုံးစွဲနေသူများကိုတွေ့မြင်ကြားသိရပါက ကုမ္ပဏီလုပ်ငန်းအကျိုးစီးပွား ထိခိုက်နစ်နာဆုံးရှုံးမှုမှ ကုန်ကျသမျှသောအရပ်ရပ်စရိတ်ကြေးငွေများအတွက် လျော်ကြေးငွေများ တောင်းဆိုသွားရန်နှင့် ပြည်ထောင်စုသမ္မတမြန်မာနိုင်ငံအတွင်းရှိ မည်သည့်တရားရုံးတွင်မဆို တရားမကြောင်းအရဖြစ်စေ၊ ပြစ်မှုကြောင်းအရဖြစ်စေ ဥပဒေနှင့်အညီ ထိရောက်စွာတရားစွဲဆိုအရေးယူဆောင်ရွက်မည်ဖြစ်ကြောင်း အများသိစေရန် အသိပေးကြေညာအပ်ပါသည်။

လွှဲအပ်ညွှန်ကြားချက်အရ -

ဒေါ်အေးနန္ဒာဝင်း
(LL.B,DBL, DML)
(စဉ်-၁၀၁၂၆)

ဒေါ်မိတင်ဇာလင်း
(LL.B, DBL, DML, DIL)
(စဉ်- ၁၀၇၅၈)

တရားလွှတ်တော်ရှေ့နေများ
STRAND CONDO အမှတ်(၃၃/၄၉)၊ ပထမထပ်၊ ဘားလမ်း(အောက်ဘလောက်)၊ ကျောက်တံတားမြို့နယ်၊ ရန်ကုန်မြို့၊ ဖုန်း-၀၉- ၇၉၄၁၇၇၁၇၂ ၊ ၀၉- ၄၄၉၄၈၉၇၅၁

ပထမဦးဆုံးမြန်မာနိုင်ငံမီးသတ်ဦးစီးဌာန၏
အရည်အသွေးပြည့်မီကြောင်းထောက်ခံချက်ရရှိထားသည်

Since 2001

နေရာတိုင်းဆောင်ထား

Rain Flower

ကြည့်မြင်တိုင်
ဖုန်း - ၀၉-၇၃၁၀၀၈၉၀
- ၀၉-၇၃၁၀၀၈၉၁
- ၀၉-၄၅၁၇၃၀၀၀၅
- ၀၉-၄၅၁၇၃၀၀၀၆
မြောက်ဥက္ကလာပ
ဖုန်း - ၀၉-၇၃၁၅၄၆၇၀
- ၀၉-၄၅၁၇၃၀၀၀၈
၉-မိုင်၊ ပြည်လမ်း
ဖုန်း - ၀၉-၄၃၀၄၉၃၅၆
ပေါက်တောဝ၊ အင်းစိန်
ဖုန်း - ၀၁-၆၄၃၇၅၈
- ၀၉-၇၃၁၂၆၀၅၇
- ၀၉-၃၁၄၇၁၆၅၄
- ၀၉-၄၅၁၇၃၀၀၀၂
နေပြည်တော်
ဖုန်း - ၀၉-၄၉၂၀၈၈၀
- ၀၉-၃၁၁၃၆၂၆၁
မန္တလေး
ဖုန်း - ၀၉-၄၂၁၀၈၈၄၂၂
- ၀၉-၆၅၀၀၄၁၃

5 Years Warranty

အမွေပြတ်စွန့်လွှတ်ခြင်း

ဦးအုန်းမြင့်[၁၂/သလန(နိုင်)၀၂၆၇၆၄]၏သမီးဖြစ်သူ မမြင့်သူဇာ(ခ) ပူစူကွေး[၁၂/သလန(နိုင်)၁၂၃၄၀၁]သည် ဖခင်စကားကိုလည်း နားမထောင် မိဘဆွေမျိုးများ၏ဆိုဆုံးမမှုကို နာခံခြင်းမရှိသည့်အပြင် ၂၁-၂-၂၀၁၇ရက် (အင်္ဂါနေ့)တွင် မိမိသဘောဆန္ဒအလျောက် ခွင့်မလွှတ်နိုင်သောကိစ္စများကို ပြုမူသွားပါသဖြင့် ၎င်းအား သမီးအဖြစ်မှ အမွေပြတ်စွန့်လွှတ်လိုက်သည်။ နောက်နောင်တွင် ၎င်းနှင့်ပတ်သက်သောကိစ္စအဝဝအားလုံး (လုံးဝ)တာဝန်မယူပါ။ စုံစမ်းမေးမြန်းခြင်းသည်းခံပါ။

ဖခင်-ဦးအုန်းမြင့်[၁၂/သလန(နိုင်)၀၂၆၇၆၄]
အမှတ်(၁၀၀၄)၊ အောင်ချမ်းသာ၊ အေးသစ္စာရပ်ကွက်၊ သန်လျင်မြို့

သားအဖြစ်မှစွန့်လွှတ်ခြင်း

ရန်ကုန်မြို့ ဒဂုံမြို့သစ်မြောက်ပိုင်းမြို့နယ်၊ (၃၂)ရပ်ကွက်၊ ဘုရင့်နောင်ကျောင်းလမ်း၊ အမှတ်၁၆၅၅နေ ဒေါ်စန္ဒာကျော်(၁၄/ဖပန(နိုင်)၁၀၅၅၁၉)၏ သားဖြစ်သူ မောင်ဇော်မျိုးအောင် (၁၄/ဖပန(နိုင်)၁၈၇၇၄၅)သည် မိဘများ စိတ်ဆင်းရဲအောင် အမျိုးမျိုးပြုလုပ်ကာ ဆိုဆုံးမခြင်းကို မနာခံ၍ ယခုကြော်ငြာပါသည့်နေ့မှစ၍ ၎င်းနှင့်ပတ်သက်သော ကိစ္စအဝဝကို မိသားစုနှင့် ဆွေမျိုးများမှ တာဝန်ယူဖြေရှင်းပေးမည်မဟုတ်ပါကြောင်း အများသိစေရန် ကြေညာအပ်ပါသည်။

ဒေါ်စန္ဒာကျော် (၁၄/ဖပန(နိုင်)၁၀၅၅၁၉)

SPECIFIC PROCUREMENT NOTICE
PROCUREMENT OF GOODS

Country : **Myanmar**
Project : **Ayeyarwady Integrated River Basin Management (AIRBM) Project**
Credit No. : **5559-MM**
Contract Title : **PMU Data Network Infrastructure –Hardware and Software**
Reference No. : **G.1.10**

The Government of Myanmar has received financing from the World Bank toward the cost of the Ayeyarwady Integrated River Basin Management (AIRBM) Project, and intends to apply part of the proceeds toward payments under the contracts for **PMU Data Network Infrastructure –Hardware and Software.**

PMU Data Network Infrastructure – hardware and Software includes following Lots:

Lot 1 - Server Hardware, Firewall Router, Network-Attached Storage & Server Parts;
Lot 2 - Microsoft Software License and Symantec Software License; and
Lot 3 - AutoCAD Software License & ArcGIS Software License

Ministry of Transport and Communications, Directorate of Water Resources and Improvement of River Systems (DWIR), AIRBM Project, Project Management Unit (PMU) now invites sealed bids from eligible bidders for **PMU Data Network Infrastructure – Hardware and Software.**

To be considered eligible and qualified a firm must:

a) Have completed within the last 3 years at least two contracts of a similar nature of at least 50% of the value of the bid.
b) Not be under any notice of suspension or debarment issued by the Government, or the World Bank
c) Have valid company registration certificate

The Goods will be delivered to DWIR Yangon Office Compound.

Bidding will be conducted through the Shopping procedures as specified in the World Bank's *Guidelines: Procurement of Goods, Works and Non-Consulting Services under IBRD Loans and IDA Credits & Grants by World Bank Borrowers* dated January 2011 (revised July2014) ("Procurement Guidelines"), and is open to all eligible bidders as defined in the Procurement Guidelines. Interested eligible bidders may obtain further information from

Mr. Aung Min, National Procurement Officer
No.400, DWIR Compound, Building (7), Lower Pazuntaung Road, Pazuntaung Township, Yangon, Myanmar. Telephone: +95 095058307, E-mail: aungminaung1977@gmail.com with a copy to thiha.mm.airbm@gmail.com

and inspect the bidding documents during office hours 0900 to 1600 *hours* at the address given above. A complete set of bidding documents in English may be obtained free of charge by interested eligible bidders from the address above. Bids must be delivered to the address above on or before *13:00 p.m. on 17 March 2017.* Late bids will be rejected. Bids will be publicly opened in the presence of the bidders' designated representatives and anyone who choose to attend at the address above *13:15p.m. on 17 March 2017.*

All bids must be accompanied by a Bid-Securing Declaration.

Scaffolding& Pipe Support
ငြမ်း၊ T တိုင် - ငှားရန်ရှိသည်
ဆက်သွယ်ရန်ဖုန်းနံပါတ်
၀၉-၇၉၅၅၆၆၇၃၈

ပျောက်ဆုံးကြောင်း

ကျွန်တော် ဟိန်းကျော်လင်း CDC (65023) ကိုင်ဆောင်သော Efficient Deck Head, NAVIGATIONAL WATCH နှင့် SID လက်မှတ်များ ပျောက်ဆုံးသွားပါသဖြင့် တွေ့ရှိက အကြောင်းကြားပေးပါရန်။ ဖုန်း-၀၉-၇၉၉၅၈၂၉၈၉

လျှပ်စစ်နှင့်စွမ်းအင်ဝန်ကြီးဌာန
မြန်မာ့ရေနံနှင့်သဘာဝဓာတ်ငွေ့လုပ်ငန်း
(အိတ်ဖွင့်တင်ဒါခေါ်ယူခြင်း)
(၅ / ၂၀၁၇)

၁။ မြန်မာ့ရေနံနှင့်သဘာဝဓာတ်ငွေ့လုပ်ငန်းအတွက် အောက်ဖော်ပြပါရေနံတူးဖော်/ထုတ်လုပ်ရေးလုပ်ငန်း သုံးပစ္စည်းများအား နိုင်ငံခြားငွေ(အမေရိကန်ဒေါ်လာ) / မြန်မာကျပ်ငွေဖြင့် ဝယ်ယူလိုပါသည်။

စဉ်	တင်ဒါအမှတ်	ပစ္စည်းအမျိုးအမည်	မှတ်ချက်
(၁)	IFB-119(16-17)	Spare Parts and Maintenance for GCS (Myaingalay) (1) Lot	US$
(၂)	IFB-120(16-17)	Upgrade and Inspection for Cooper 12 SGT and MH 64 Compressor (1) Lot	US$
(၃)	IFB-121(16-17)	8" ERW API 5L Grade X-42 MS 3 layer PE Coated Steel Line Pipe (PSL-2) (8050) MTR	US$
(၄)	IFB-122(16-17)	API Class 'G' Cement (500) Tons	US$
(၅)	DMP/L-035(16-17)	Air Compressor Reciprocating with (15-18) HP Diesel Engine (4) Sets	Ks
(၆)	DMP/L-036(16-17)	Water transfer Pump Skid Mounted with Engine (300 GPM x 150 Ft hd)/(25-40)HP (5) Sets	Ks
(၇)	DMP/L-037(16-17)	Crude Transfer Pump Skid Mounted with Motor (100 GPM x 15 Ft hd), 10 KW (1) Set	Ks
(၈)	DMP/L-038(16-17)	12 KV, 630 A, VCB Switch gear Panel Complete Set (Two Incoming Two Outgoing) (1) Lot	Ks
(၉)	DMP/L-039(16-17)	Air Compressor with Motor (20 HP) 3 Phase, 50 Hz, 400 V (500 PSI Air Compressor Complete Sets) (2) Sets	Ks
(၁၀)	DMP/L-040(16-17)	132 KW Motor for ZW type CNG Compressor (400 V, 740 RPM, 3 Phase) (2) Nos	Ks
(၁၁)	DMP/L-041(16-17)	Assorted Sizes Tyrer (11) Items	Ks
(၁၂)	DMP/L-042(16-17)	Steel Wire Rope (6) Items	Ks
(၁၃)	DMP/L-043(16-17)	Spares for CAT-3512 Rig Engine Ex ZJ 70L SR-I Rig (51) Items	Ks
(၁၄)	Container (1/2017)	ကွန်တိန်နာ သယ်ယူပို့ဆောင်ခြင်းလုပ်ငန်း (ရန်ကုန်ဆိပ်ကမ်းများမှ သာကေတရေနံအခြေစိုက်စခန်းသို့ အသွား / အပြန်) (၁-၄-၂၀၁၇ မှ ၃၀-၉-၂၀၁၇ ထိ ၆ လအတွက်)	KS

၂။ အိတ်ဖွင့်တင်ဒါပုံစံများကို ကြော်ငြာပါသည့်နေ့မှစ၍ ရုံးချိန်အတွင်း လျှပ်စစ်နှင့်စွမ်းအင်ဝန်ကြီးဌာန၊ မြန်မာ့ရေနံနှင့်သဘာဝဓာတ်ငွေ့လုပ်ငန်း၊ ရုံးအမှတ်(၄၄) နေပြည်တော်တွင် လာရောက်ဝယ်ယူနိုင်ပါသည်။

၃။ အဆိုပါအိတ်ဖွင့်တင်ဒါများကို (၂၈-၃-၂၀၁၇) ရက် (၁၆း၃၀) နာရီတွင် နောက်ဆုံးထား၍၊ ပစ္စည်းစီမံဌာန၊ မြန်မာ့ရေနံနှင့်သဘာဝဓာတ်ငွေ့လုပ်ငန်း၊ ရုံးအမှတ်(၄၄) နေပြည်တော်သို့ (လူကိုယ်တိုင်) လာရောက် ပေးသွင်းရန် ဖြစ်ပါသည်။

မြန်မာ့ရေနံနှင့်သဘာဝဓာတ်ငွေ့လုပ်ငန်း
ဖုန်း ၊ ၀၆၇ - ၄၁၁၂၀၆ / ၄၁၁၂၇၄

ပြည်ထောင်စုသမ္မတမြန်မာနိုင်ငံတော်အစိုးရ
ပညာရေးဝန်ကြီးဌာန
နည်းပညာ၊ သက်မွေးပညာနှင့် လေ့ကျင့်ရေးဦးစီးဌာန
ကျွမ်းကျင်မှုအခြေပြုကာလတိုသင်တန်းများအတွက် စတုတ္ထအကြိမ် သင်တန်းသားသစ်များခေါ်ယူခြင်း

၁။ နေပြည်တော်၊ ရွာမ(ရန်ကုန်)နှင့် မန္တလေးမြို့များရှိ အစိုးရနည်းပညာအထက်တန်းကျောင်းများတွင် နည်းပညာ၊ သက်မွေးပညာနှင့် လေ့ကျင့်ရေးဦးစီးဌာနနှင့် အာရှဖွံ့ဖြိုးရေးဘဏ်(ADB)တို့ ပူးပေါင်း၍ အောက်ပါကျွမ်းကျင်မှုအခြေပြု ကာလတို (၃)လသင်တန်းများကို ၂၀၁၇ခုနှစ် မတ်လ ၁၃ရက်တွင် စတုတ္ထအကြိမ် စတင်ဖွင့်လှစ်ပါမည်။

(၁) Bricklaying(အုတ်စီကျွမ်းကျင်သင်တန်း)
(၂) Barbending (သံချည်သံကွေး ကျွမ်းကျင်သင်တန်း)

၂။ သင်တန်းဝင်ခွင့်လျှောက်ထားသူများသည် အောက်ပါအချက်များနှင့် ပြည့်စုံရမည်-

(၁) မူလတန်းအောင်မြင်ပြီး အသက်(၁၈)နှစ်ပြည့်ပြီး (၄၀)နှစ်ထက် မကျော်လွန်သူ ဖြစ်ရမည်။
(၂) ပြည်ထောင်စုသမ္မတမြန်မာနိုင်ငံသား ဖြစ်ရမည်။
(၃) သင်တန်းပြီးဆုံးအောင် တက်ရောက်နိုင်သူဖြစ်ရမည်။
(၄) ကျန်းမာရေးကောင်းမွန်သူဖြစ်ရမည်။

၃။ လျှောက်လွှာတင်ရာတွင် အောက်ပါစာရွက်စာတမ်းများပါရှိရပါမည်-

(၁) လျှောက်လွှာမူရင်း(၁)စောင်။
(၂) နိုင်ငံသားစိစစ်ရေးကတ်မိတ္တူ(၁)စောင်။
(၃) လိုင်စင်ဓာတ်ပုံ(၃)ပုံ။
(၄) အကျင့်စာရိတ္တကောင်းမွန်ကြောင်း မြို့နယ်အုပ်ချုပ်ရေးမှူးရုံးမှ ထောက်ခံစာမူရင်း (သို့မဟုတ်) မြို့နယ်ပြည်သူ့ရဲစခန်းမှ ထောက်ခံစာမူရင်း။
(၅) သက်ဆိုင်ရာမြို့နယ်ဆရာဝန်၏ ဆေးထောက်ခံစာမူရင်း။

၄။ ၂၀၁၇ခုနှစ်၊ မတ်လ ၁ရက်မှစ၍ အောက်ပါနေရာများတွင် လျှောက်လွှာများ ရယူလျှောက်ထားနိုင်ပါသည်-

(၁) အစိုးရနည်းပညာအထက်တန်းကျောင်း(နေပြည်တော်)
[ဆက်သွယ်ရန်ဖုန်းနံပါတ်-၀၉-၄၄၈၅၃၆၂၀၀၊၀၆၇-၄၀၁၄၂၅/၆]
(၂) အစိုးရနည်းပညာအထက်တန်းကျောင်း(ရွာမ)
[ဆက်သွယ်ရန် ဖုန်းနံပါတ်-၀၉-၂၅၀၃၇၇၁၈၈၊ ၀၁-၆၄၁၆၉၆]
(၃) အစိုးရနည်းပညာအထက်တန်းကျောင်း(မန္တလေး)
[ဆက်သွယ်ရန် ဖုန်းနံပါတ်-၀၉-၇၉၁၃၇၁၂၇၄၊ ၀၂-၅၁၅၂၁၉၂]
(လျှောက်လွှာများကို ၁-၃-၂၀၁၇ရက်မှ ၁၀-၃-၂၀၁၇ ရက်အထိ နံနက် ၉း၀၀နာရီမှ ညနေ ၄း၀၀နာရီအထိ သက်ဆိုင်ရာကျောင်းအသီးသီးတွင် ရယူလျှောက်ထားနိုင်ပြီး နောက်ဆုံးလျှောက်ထားရမည့်ရက်မှာ ၁၀-၃-၂၀၁၇ရက်ဖြစ်ပါသည်။ ၁၁-၃-၂၀၁၇ရက်မှ ၁၂-၃-၂၀၁၇ရက်အထိ လူတွေ့စစ်ဆေးသွားမည်ဖြစ်ပါသည်။)

၅။ သင်တန်းကို ကျား/မ မရွေးလျှောက်ထားနိုင်ပြီး သင်တန်းတစ်ခုလျှင် သင်တန်းသား/သူ (၁၂)ဦး လက်ခံသင်ကြားပေးမည်ဖြစ်ပါသည်။

၆။ သင်တန်းကြေးမှာ အခမဲ့ဖြစ်ပြီး သင်တန်းသား/သူများအတွက် အစားအသောက်နှင့် နေထိုင်ရန်အဆောင် စီစဉ်ပေးမည်ဖြစ်ပါသည်။

နည်းပညာ၊ သက်မွေးပညာနှင့် လေ့ကျင့်ရေးဦးစီးဌာန

ပြည်ထောင်စုသမ္မတမြန်မာနိုင်ငံတော်အစိုးရ
ပညာရေးဝန်ကြီးဌာန၊ အဆင့်မြင့်ပညာဦးစီးဌာန
ရန်ကုန်အနောက်ပိုင်းနည်းပညာတက္ကသိုလ်
"ဆိုင်ခန်းငှားရန် တင်ဒါခေါ်ယူခြင်း"

၁။ ရန်ကုန်အနောက်ပိုင်း နည်းပညာတက္ကသိုလ်၏ (၂၄ပေ×၂၈ပေ အကျယ်)၊ စားသောက်ဆိုင်(၁၆)ဆိုင်နှင့် (၁၂ပေ×၂၈ပေ အကျယ်) မိတ္တူဆိုင်(၄)ဆိုင်တို့အား ၂၀၁၇-၂၀၁၈ဘဏ္ဍာနှစ်အတွက် ဆိုင်ခန်းငှားရန် တင်ဒါခေါ်ယူခြင်းကို ဝင်ရောက်ယှဉ်ပြိုင်နိုင်ပါရန် ဖိတ်ခေါ်အပ်ပါသည်။

၂။ လျှောက်လွှာစတင်ရောင်းချရက်မှာ ၁-၃-၂၀၁၇ဖြစ်ပါသည်။

၃။ လျှောက်လွှာတင်သွင်းရန် နောက်ဆုံးရက်မှာ ၁၀-၃-၂၀၁၇ရက် ညနေ ၄နာရီထိ ဖြစ်ပါသည်။

၄။ အသေးစိတ်သိရှိလိုပါက ဖုန်းနံပါတ် (၀၉-၂၅၀၀၇၃၉၉၇)သို့ ဆက်သွယ် စုံစမ်းမေးမြန်းနိုင်ပါသည်။

ငှားရမ်းမှုတာဝန်ခံစိစစ်ရေးအဖွဲ့
ရန်ကုန်အနောက်ပိုင်းနည်းပညာတက္ကသိုလ်

Family HOME | TRAVEL TOUR
ရခိုင်ဖြိုးမြောက်ဦးသို့ အလည်တစ်ခေါက်
မတ်လ ၂၄ ရက်နေ့ ညတွင်စတင်ထွက်ခွာမည်ဖြစ်ပြီး # March 27ရက်နေ့ ညတွင် ရန်ကုန်မြို့သို့ ပြန်လည်ရောက်ရှိပါမည်။
တစ်ဦးလျှင် ၁၂၀၀၀၀ ကျပ်
ဆက်သွယ်ရန်ဖုန်းနံပါတ် - 01-246819, 09-5169650, 09-796905238

အိတ်ဖွင့်တင်ဒါခေါ်ယူခြင်း

၁။ စက်မှုဝန်ကြီးဌာန၊ စက်မှုပူးပေါင်းဆောင်ရွက်ရေးဦးစီးဌာနအောက်ရှိ စက်မှုသင်တန်းကျောင်းများတွင် အသုံးပြုရန်လိုအပ်သော စက်နှင့်စက် ပစ္စည်းများကို မြန်မာကျပ်ငွေဖြင့် ဝယ်ယူလိုပါသဖြင့် တိုင်းရင်းသားလုပ်ငန်းရှင်များမှ အိတ်ဖွင့်တင်ဒါ တင်သွင်းနိုင်ရန် ဖိတ်ခေါ် အပ်ပါသည်-

(က) တင်ဒါတင်သွင်းရမည့် ပစ္စည်း - ၁။ Computer ခန်းအတွက် အပိုပစ္စည်းများ (Spare Parts for Computer Lab)
၂။ သင်ကြားရေးသုံး မော်တော်ယာဉ် အစိတ်အပိုင်းများ

(ခ)တင်ဒါပိတ်မည့်ရက်နှင့်အချိန် - (၃-၃-၂၀၁၇)ရက်၊ ညနေ ၄း၀၀နာရီ

(ဂ)တင်ဒါတင်သွင်းရမည့်နေရာ -သင်တန်းကျောင်းများကြီးကြပ်ရေးဌာန၊ စက်မှုပူးပေါင်းဆောင်ရွက်ရေးဦးစီးဌာန၊ စက်မှုဝန်ကြီးဌာန၊ ရုံးအမှတ်(၃၀)၊ နေပြည်တော်။ ဖုန်း-၀၆၇-၄၀၅၀၅၁၊ ၀၆၇-၄၀၅၁၀၁

၂။ စည်းကမ်းချက်များနှင့် တင်ဒါပုံစံများကို အပိုဒ်ခွဲ(ဂ)ပါ လိပ်စာ၌ ရုံးချိန်အတွင်း ဝယ်ယူနိုင်ပြီး အသေးစိတ်အချက်အလက်များကို သိရှိလိုပါက စုံစမ်းမေးမြန်းနိုင်ပါသည်။

ညွှန်ကြားရေးမှူး၊ သင်တန်းကျောင်းများ ကြီးကြပ်ရေးဌာန

နွေရာသီအခြေခံရေကူးသင်တန်း
မြို့တော်ဂေါက်ကွင်း
သင်တန်းသူ/သားများ စတင်လက်ခံနေပါပြီ။
အသင်းဝင်(Member)များလည်း ဝင်နိုင်ပါသည်။
ရေကူးကန်၊ စားသောက်ဆိုင်
သီရိမင်္ဂလာလမ်း၊ အင်းစိန်မြို့နယ်။
ဖုန်း-၀၁-၇၀၃၅၂၄၊
၀၉-၈၆၃၇၀၅၅

ပိုင်ရှင်ကိုယ်တိုင်ရောင်းမည်/ငှါးမည်
ဘုရင့်နောင်လမ်းမ၊ဂုတ်ခြံ (70x100)' ဂရန်မြေ၊
မျက်နှာစာ (၃)ဘက်ဖွင့်၊လှိုင်အေးရိပ်မွန်၊မြကန်သာ၊
မြေကွက် ရောင်းမည်/ငှါးမည်။
09-5152632/09-972097189

100% သံချေးမတက်သည့် Stainless Steel ဘလိပ်ခေါင်းသွားဆူးကြိုးများကို
စော်ဘွားလေးဗိုလ်ဗိုလ်မောင်ကုမ္ပဏီလီမိတက်မှ ဈေးနှုန်းချိုသာစွာ ဖြင့်ရောင်းချတပ်ဆင်ပေးနေပါသည်။
အရောင်းခန်းမ(၁) - အမှတ်(၃၄/A)၊ ကမ္ဘာအေးဘုရားလမ်းမ (နှင်းဆီကုန်းဘိုးဘွားရိပ်သာရှေ့)၊ ဗဟန်းမြို့နယ်။
Ph: 01-545531, 01-8603141, 09-5008161
အရောင်းခန်းမ(၂) - အမှတ်(၃၆/A)၊ ပြည်လမ်းမ၊ (၉)မိုင်၊ မရမ်းကုန်း။
Ph: 01-656521, 09-421024731, 09-421024741
အရောင်းခန်းမ(၃) - အမှတ်(S-6)၊ လေးထောင့်ကန်လမ်းမကြီး (ILBC) အနီး၊ တာမွေမြို့နယ်။
Ph: 09-5553323, 09-5103323
အရောင်းခန်းမ(၄) - အဆောင်(၁၁၇)အခန်း(၅)ကျောက်စိမ်း(၆)လမ်း၊ကမ္ဘာ့ဇာတနာဘဏ်ဘေး၊စော်ဘွားကြီးကုန်းတာဝင်း၊ အင်းစိန်မြို့နယ်။
Ph: 01-642748, 09-5069101, 09-73152381

BOSS အဆင့်မြင့် ပါကေးအရောင်းခန်းမ
အဆင့်မြင့် Laminate Flooring ကြမ်းခင်းပြားများနှင့် 100% ရေစိုခံ ဗွီနိုင်းကြမ်းခင်းပြားများကို ဈေးနှုန်းချိုသာစွာဖြင့် တိုက်ရိုက်ရောင်းချပေးနေပါသည်။
အရောင်းခန်းမ(၁-)အမှတ်(၂၈၁)၊ အလယ်ရွှေဂုံတိုင်လမ်းမကြီး၊ ရွှေဂုံတိုင်ဟိုတယ်ဘေး၊ ဗဟန်းမြို့နယ်။
Ph: 01-8603151, 01-8603389, 09-8626261, 09-5426261, 09-73152381
အရောင်းခန်းမ(၂) - တိုက်(အေ-၂)၊ အခန်း(၀၀၄)၊ ယုဇနပလာဇာဘေး၊ အောင်မင်္ဂလာမှတ်တိုင်အနီး၊ ဗညားဒလလမ်း။
Ph: 09-5425251, 09-73225484
အရောင်းခန်းမ(၃) - အမှတ်(၂၄၈)၊ အရှေ့မြင်းပြိုင်ကွင်းလမ်းမကြီး၊ မြန်မာ့ရေ့ဆောင်ဘဏ်ဘေး၊ တာမွေမြို့နယ်။
Ph: 09-5076661, 09-5076662, 09-5076663
အရောင်းခန်းမ(၄) - အမှတ်(၁၁-ဘီ)၊ ပြည်လမ်းမ၊ အေဝမ်းမှတ်တိုင်အနီး၊ (၉)မိုင်၊ မရမ်းကုန်းမြို့နယ်။
Ph: 09-5091526, 09-5091527

ကမ္ဘာ့အဆင့်သတ်မှတ်ချက်မြင့်မားသည့် Lincoln University College မှ တိုက်ရိုက်ချီးမြှင့်ပေးအပ်သည့် နိုင်ငံတကာအသိအမှတ်ပြု MBA မဟာဘွဲ့ကို Myanmar Campus တွင် တက်ရောက်ရယူနိုင်ပါသည်။

MBA

10% Dis for Sat & Sun Class...

Enroll Now! for MAR Intake

Section-1 (Sunday Only)
Section-2 (Saturday & Sunday)

- ဘွဲ့တစ်ခုခုရပြီးသူ မည်သူမဆိုတက်ရောက်နိုင်ပါသည်။
- CB Bank နှင့်ချိတ်ဆက်ပြီး Student Loan Plan စီစဉ်ပေးပါသည်။

@ Myanmar Campus

Hot Line
09-420725566
09-73094060

RIVER SAMON INSTITUTE OF MANAGEMENT
No.(8), Room(#506), Pan Chan Tower, Bargayar Road, Myaynigone, Sanchaung Township, Yangon, Myanmar. www.rsic-edu.com, riversamonmay2014@gmail.com

S.Y.S Tourism Training School

သုတေသီ ဦးစိုးမြင့် Licensed Tour Guide (English)

အတွေ့အကြုံ ရင့်ကျက်သော ဧည့်လမ်းညွှန်ဝါရင့်ဆရာများနှင့် သင်ကြား ပို့ချပေးမည်။

အပတ်စဉ်(၅၄) ဧည့်လမ်းညွှန် ဝင်ခွင့်သင်တန်း စတင်ဖွင့်လှစ်နေပါပြီ...

မခေနိုင်ကြည် — အပတ်စဉ် (၄၆) ခုံအမှတ် ၁၁၀၄၆ — မြန်မာတစ်နိုင်ငံလုံး စတုတ္ထ
မသုခိစံ — အပတ်စဉ် (၅၀) ခုံအမှတ် ၂၇၉ — မြန်မာတစ်နိုင်ငံလုံး သတ္တမ
မလှဲ့လှဲ့ထွန်း — အပတ်စဉ် (၅၂) ခုံအမှတ် E-၂၀၈ — မြန်မာတစ်နိုင်ငံလုံး ဆဋ္ဌမ

အမှတ်(၂၈၉)၊ ပထမထပ်၊ ဝန်းဆိုးတန်း(အလယ်ဘလောက်)၊ ကျောက်တံတားမြို့နယ်၊ ရန်ကုန်မြို့။
ဖုန်း - ၀၉ ၇၉၅ ၂၅၇ ၄၆၀၊ ၀၉ ၂၅၀ ၃၇၁ ၆၈၉၊ ၀၉ ၇၃၂၂ ၈၆ ၀၁
Email : sayarsoe2013@gmail.com,
Face book : www.facebook.com/Sayar Soe
Page : S.Y.S Tourism School

သုတေသီ ဦးစိုးမြင့် ရေးသားပြုစုထားသော
ဧည့်လမ်းညွှန် သုတပဒေသာ (၁)
ဧည့်လမ်းညွှန် သုတပဒေသာ (၂)
ဧည့်လမ်းညွှန် သုတပဒေသာ (၃)
အဖြေ၊ ဖြေ၊ ဆိုင်တိုင်းတွင် ဝယ်ယူရရှိနိုင်ပါသည်

Oriental Cooking Class (အရှေ့တိုင်းအစားအစာ သီးသန့်တန်းခွဲ)

Lotus
အမှတ်(၂၁၃၊၂၁၇)၊ ၄၉လမ်းနှင့်မဟာဗန္ဓုလလမ်းထောင့်၊ ဗိုလ်တထောင်၊ ရန်ကုန်။
☎ 01-397447, 01-397449, 09-73169207

MCIA Yangon

အသင်းဝင်ကြေးနှင့်နှစ်စဉ်ကြေးတိုးမြှင့်ကောက်ခံခြင်း

ရန်ကုန်တိုင်းဒေသကြီး ကွန်ပျူတာလုပ်ငန်းရှင်အသင်းအနေဖြင့် ယခင်ကောက်ခံလျက်ရှိသည့် အသင်းဝင်ကြေး (၃၀,၀၀၀ကျပ်)နှင့် နှစ်စဉ်ကြေး (၂၀,၀၀၀ကျပ်)အား ၂၀၁၇ခုနှစ်၊ မတ်လ(၁)ရက်နေ့မှ စတင်၍ အသင်းဝင်ကြေး (၅၀,၀၀၀ကျပ်)နှင့် နှစ်စဉ်ကြေး (၃၀,၀၀၀ကျပ်) အဖြစ် ပြောင်းလဲကောက်ခံမည်ဖြစ်ပါသည်။ အသင်းဝင်များ အားလုံး အနေဖြင့် နှစ်စဉ်ကြေးအား (၂၀၁၈) ခုနှစ်အထိ (၂)နှစ်စာ ပေးသွင်းရမည်ဖြစ်ကြောင်းနှင့် လက်ရှိအသင်းဝင်များကို (၂၀၁၈) ခုနှစ်အထိ ယခင်နှုန်းထား (၂၀,၀၀၀ကျပ်) အတိုင်းသာ ကောက်ခံသွားမည် ဖြစ်ပါသည်။ Member Associate များကိုလည်း (၂၀၁၇) ခုနှစ် မတ်လ(၁) ရက်နေ့မှ စတင်လက်ခံသွားမည်ဖြစ်ပါသည်။ အသင်းဝင်များအနေဖြင့် နှစ်စဉ်ကြေးများအား (၂၀၁၇) ခုနှစ်၊ မတ်လ(၃၁)ရက်နေ့ နောက်ဆုံးထား၍ လာရောက် ပေးသွင်းကြပါရန် နှင့် သတ်မှတ်ရက်ထက် ကျော်လွန်ပါက နောက်ကျကြေးများ ကောက်ခံမည် ဖြစ်ပါကြောင်း အသိပေးအကြောင်းကြား အပ်ပါသည်။ အသေးစိတ် သိရှိလိုပါက ရန်ကုန်တိုင်းဒေသကြီး ကွန်ပျူတာလုပ်ငန်းရှင် အသင်းရုံးခန်း အဆောင် (၁၄)၊ ၅လွှာ၊ အခန်း(၆၀၄)၊ MICT Park ၊ ဖုန်း -01-2305034, 09-425022976 ၊ Email: office@yangonrcia.org.mm, yangonrcia@gmail.com သို့ ဆက်သွယ်စုံစမ်း မေးမြန်းနိုင်ပါသည်။

ဥက္ကဋ္ဌ(ကိုယ်စား)
ရန်ကုန်တိုင်းဒေသကြီးကွန်ပျူတာလုပ်ငန်းရှင်အသင်း

စက်မှုလက်မှုလုပ်ငန်းရှင်များနှင့် စက်ရုံဝန်ထမ်းများအတွက်

Practical Management Skills သင်တန်း

Myanmar Industries Association
ERA EXPERTISE RESOURCE ASSOCIATION MALAYSIA

သင်ကြားမည့်ဘာသာရပ်များ
1. Starting with the "Right" Management Mindset
2. Rediscovering your personal power
3. Leadership Skills
4. Getting Organized and Getting Things Done
5. Corporate Team Working for Win-Win Results

ENROLL NOW!

(Sat, Sunday Class only)
မတ်လ (၄) ရက်နေ့ ဖွင့်လှစ်ပါမည်။

Hot Line: 09-782155877
09-263832285

နိုင်ငံတကာအသိအမှတ်ပြု CERTIFICATE PROGRAM!

ဆက်သွယ်ရန် - MIA Office အမှတ် ၂၉၊ မင်းရဲကျော်စွာလမ်း၊ UMFCCI 6th Floor၊ လမ်းမတော်မြို့နယ်၊ ရန်ကုန်။
ဖုန်း 01-2314831

ဆိုင်ကယ် ပျောက်မှာပူစရာမလို

MAPS

Distribution and Delivery
GSM SIM Card
+
GPS Tracker

DPS ရဲ့ GPS ခြေရာခံစက်အား ဆိုင်ကယ်ရဲ့အောက် ဖောက်တိုင်အုတ် (သို့မဟုတ်) နောက်မီးသီးအဖြစ် ဝှက်တပ်ထားလို့ရပြီ။

နယ်ဆက်သွယ်ရန်
→ ပုသိမ်-ဝင်းမိတ္တူ (09 794521721) → မြိတ်-ကိုကျော်လွင် (09261910010)
→ သန်လျင်-ကိုထူး (09 5507093) → ညောင်ဦး-ကိုမျိုးညီ (09 440223628)

No.165, 35th Street, KTDA, Yangon. Tel : 204020, 09 774 204020, 775 204020, 455 204020, 5030177

Customer များရရှိမည့်အားသာချက်

DREAM ALUMINUM

လက်လီလက်ကားဝယ်ယူသူများရရှိမည့် အားသာချက်

- Euro System 45°ထောင့်ချိုးဖြစ်ခြင်းကြောင့် အဆောက်အဦ ၏အလှကို ခေတ်မီသေသပ်စေခြင်း။
- Coating မှာ Orginal Italy ဆေးသားအသုံးပြုထားခြင်းကြောင့်သက်တမ်းကြာရှည်ခံပြီးဆေးရောင်ကွာမကျခြင်း။
- Brand Acessories များအသုံးပြုထားခြင်းကြောင့် ဖွင့်ပိတ်ရာတွင် လွယ်ကူတာရှည်အသုံးခံနိုင်ခြင်း။
- Slide/Casement Profile System အား အသံလုံ၊လေလုံ၊ရေလုံစေရန် တီထွင်ထားခြင်း။
- Slide System ပြေးလမ်းဘောင်နက်ခြင်းကြောင့် လုံခြုံမှုရှိခြင်း၊ ဘေးချော်မထွက်ခြင်း။

- Euro System Click type ဖြစ်ခြင်းကြောင့် Screw အရာများ ကင်းရှင်းခြင်း၊ အချိန်ကုန်သက်သာခြင်း။
- ထုတ်လုပ်တပ်ဆင်ရလွယ်ကူခြင်း၊ မြန်ဆန်ခြင်း၊ခန့်ညားခြင်း၊ လူအင်အား အသုံးပြုရနည်းခြင်း။
- လေးဖက်စလုံး Frame တစ်မျိုးတည်းသာ အသုံးပြုရခြင်းကြောင့် နိုင်မာတောင့်တင်းပြီး အလေအလွင့် ထိန်းသိမ်းနိုင်ခြင်း။
- Dream Frame ချောင်း၊ Acessories နှင့် စက်ပစ္စည်းများကို တစ်နေရာတည်း လက်လီလက်ကားရရှိနိုင်ခြင်း။
- ထုတ်လုပ်တပ်ဆင်မှုအတွက် ကုမ္ပဏီမှ Training ကူညီပေးခြင်း
- မြန်မာပြည်၏အကောင်းဆုံး Euro System Deram Aluminium နှင့် ဆက်စပ်ပစ္စည်းများအား ကိုယ်စားလှယ်ယူလိုသူများ ဆက်သွယ်နိုင်ပါသည်။

Dream Aluminium မှ Marketing (မ) ဝန်ထမ်းအလိုရှိသည်။ ဘွဲ့ရဖြစ်ပြီး ရုပ်ရည်အသင့်အတင့်ရှိရမည်။

Frame နှင့် Accessories များကို လက်လီလက်ကားနှင့် ကိုယ်စားလှယ်ယူလိုသူများ ဆက်သွယ်ရန်
09-263563664
09-977910201
01-8604394

အပြီးအစီးတပ်ဆင်မှုများအတွက် ဆက်သွယ်ရန် Dream Installation Group 09-260905818, 09-254048775, 09-252420717
အမှတ်(၂၂၃/၂၂၅)၊ ကျိုက္ကဆံလမ်းမကြီး၊ ကျောက်မြောင်းဈေးမှတ်တိုင်အနီး၊ တာမွေမြို့နယ်၊ ရန်ကုန်မြို့။ 01-8604394, 09-263563664

အမျိုးသားကျန်းမာရေးစီမံကိန်းဆိုင်ရာဟောပြောပွဲ

ကျန်းမာရေးနှင့်အားကစားဝန်ကြီးဌာန နှင့် မြန်မာနိုင်ငံပုဂ္ဂလိကဆေးရုံများအသင်းတို့ပူးပေါင်း၍နိုင်ငံတော်၏အမျိုးသားကျန်းမာရေးစီမံကိန်း(National Health Plan)ဟောပြောပွဲကို အောက်ပါအစီအစဉ်အတိုင်း ကျင်းပပြုလုပ်မည်ဖြစ်ပါသောကြောင့် စိတ်ပါဝင်စားသော အသင်းဝင်ပုဂ္ဂလိကဆေးရုံများ၊ အသင်းမဝင်ရသေးသော ပုဂ္ဂလိကဆေးရုံများ၊ Polyclinicများ၊ GPဆရာဝန်များတက်ရောက်ကြပါရန် လေးစားစွာ ဖိတ်ကြားအပ်ပါသည်။

မြန်မာနိုင်ငံ၏အသွင်ကူးပြောင်းမည့် ကျန်းမာရေးစီမံကိန်းတွင် ပုဂ္ဂလိကကျန်းမာရေးစောင့်ရှောက်သူများ၏ အခန်းကဏ္ဍသည် အရေးပါရှိသောကြောင့် ပုဂ္ဂလိကကျန်းမာရေး စောင့်ရှောက်ပေးသူများအားလုံး မပျက်မကွက်တက်ရောက်သင့်ပါကြောင်း လေးစားစွာဖြင့် အသိပေးတိုက်တွန်းအပ်ပါသည်။

ဟောပြောပွဲအစီအစဉ်

နေ့ရက် - ၂၀၁၇ ခုနှစ် မတ်လ (၂) ရက်နေ့ (တောင်သူလယ်သမားနေ့)

အချိန် - နေ့လည် (၂) နာရီ မှ ညနေ (၅) နာရီ

နေရာ - မင်္ဂလာခန်းမ ၊ UMFCCI
အမှတ်(၂၉) ၊ မင်းရဲကျော်စွာလမ်း၊ လမ်းမတော်မြို့နယ်၊ ရန်ကုန်မြို့။

RSVP - တက်ရောက်မည့်သူများ ဖေဖော်ဝါရီလ (၂၇)ရက်နေ့ နံနက် (၁၀)နာရီနောက်ဆုံးထား၍ အသင်းရုံးသို့ အကြောင်းပြန်ကြားပေးပါရန် မေတ္တာရပ်ခံအပ်ပါသည်။
- ဒေါက်တာအိမ့်နိုင်စု (ရုံးအဖွဲ့) ၀၉-၄၅၅၃၀၈၁၀၆၊ ၀၉-၄၅၅၃၀၈၁၀၇၊ email- mpha.org@gmail.com .

ဗဟိုအလုပ်အမှုဆောင်ကော်မတီအဖွဲ့

လူတကာစွဲမက်တဲ့ ဇွဲထက် စိန်ရွှေရတနာဆိုင်

ဆိုင်အမှတ်(၅)ကို တန်ဖိုး (၃၀၀၀၀)ကျပ်နဲ့အထက် ပါဝင်သော ဗလာမပါ ကံစမ်းမဲအစီအစဉ် ဖြင့်

ရန်ကုန်မြို့ တွင် (၄.၃.၂၀၁၇) ရက်နေ့ ဖွင့်မည်။

Zwe Htet Gold & Jewellery Shop

Asia Okkalar ဘလိတ်ဓားဆူးကြိုး အရောင်းခန်းမသစ်ကြီးမှ အသစ်ရောက်ရှိလာသော နိုင်ငံတကာအဆင့်မီဘလိတ်ဓား ဆူးကြိုးအမျိုးအစားများစုံလင်စွာနှင့် Stain Less Steelဆူးကြိုးလိတ်များကို ကုန်ကျစရိတ်အနည်းဆုံးဖြင့် အိမ်တိုင်ရာရောက် စရိတ်ငြိမ်း တပ်ဆင်ပြီးမှ ငွေရှင်းစနစ်ဖြင့် တိုက်ရိုက်ဝန်ဆောင်မှုပေးနေပါသည်။

Head Office : 09 5168 333 , 09 517 6900 စော်ဘွားကြီးကုန်းပွဲရုံဝင်း။

Hot Line : 09 444 10 20 50, 09 444 10 20 60 ရောမှတ်တိုင်အနီး

CB Bank နှင့်တွဲလျက်၊ သုဓမ္မာလမ်းမကြီး၊ မြောက်ဥက္ကလာ၊ ရန်ကုန်မြို့။

One Stop Service (သံချေးတက်ပစ္စည်းများ (လုံး၀) မရောင်းပါ။)

မှတ်ချက် - အစိုးရရုံးများနှင့် စက်မှုဇုန်များအား အထူးဈေးနှုန်းဖြင့် တိုက်ရိုက်တပ်ဆင်ပေးနေပါသည်။

ရေတိုင်ကီတွေ ပေါက်ပြဲနေလို့ စိတ်ညစ်နေပါသလား ?

H2O Decoration Group

Stainless Steel ရေတိုင်ကီနှင့်ရေစင် အထူးပြုလုပ်ပေးခြင်း

* သံချေးမတက်သော 304 Grade Sticker ပါ Steel ပြားအထူကိုသာ သုံးပါသည်။
* အရွယ်အစားမျိုးစုံ Order မှာယူနိုင်ပါသည်။
* ရေစင်များလည်း အထူးပြုလုပ်ပေးပါသည်။
* TIG အဘွန်ဆော်စနစ်

L.	W.	H	
4'	x 2'	x 2'	= 100 ဂါလံ
4'	x 4'	x 2'	= 200 ဂါလံ
4'	x 4'	x 4'	= 400 ဂါလံ
6'	x 4'	x 4'	= 600 ဂါလံ
8'	x 4'	x 4'	= 800 ဂါလံ
8'	x 8'	x 4'	= 1600 ဂါလံ
8'	x 8'	x 8'	= 3200 ဂါလံ

ရေဝင်ပေါက်၊ ရေထွက်ပေါက်၊ ရေလျှံပေါက် သန့်ရှင်းရေးပေါက်များအား လိုအပ်သလို Steel Nipple များဖြင့်တပ်ဆင်ပေးပါသည်။

အရောင်းပြခန်း
အမှတ် - ၁၀၇၃၊ ဇိနမာန်အောင် ဘုရားလမ်း၊ (၇)အနောက်၊ သာကေတမြို့နယ်၊ရန်ကုန်(City Martအနီး)။ Ph: 09-5106917, 09-421090085

စက်ရုံ အမှတ်(၄၆၁)၊ ပန်းလှိုင်လမ်းနှင့်သံလွင်လမ်းထောင့်၊ တောင်ဒဂုံစက်မှုဇုန်(၂)။
Ph: 09-420075133

အမြင့်မြတ်ဆုံးအင်အား သယ်ယူပို့ဆောင်ရေးအုပ်စု အများနှင့်သက်ဆိုင်သော ကုမ္ပဏီ လီမိတက် ဖွဲ့စည်းတည်ထောင်ပြီးဖြစ်ကြောင်း အများပြည်သူသို့ ကြေညာခြင်း

၁။ အမြင့်မြတ်ဆုံးအင်အား သယ်ယူပို့ဆောင်ရေးအုပ်စု အများနှင့်သက်ဆိုင်သော ကုမ္ပဏီ လီမိတက်ကို မြန်မာနိုင်ငံ ကုမ္ပဏီများအက်ဥပဒေ နှင့်အညီ ၂၀၁၇ခုနှစ်၊ ဖေဖော်ဝါရီလ ၇ ရက်တွင် ကုမ္ပဏီမှတ်ပုံတင်အမှတ် -၅၀၆၂/၂၀၁၆- ၂၀၁၇ (ရက) ဖြင့် ဖွဲ့စည်း တည်ထောင်ပြီးဖြစ်ကြောင်း အများပြည်သူအား ကြေညာအပ်ပါသည်။

၂။ အမြင့်မြတ်ဆုံးအင်အား သယ်ယူပို့ဆောင်ရေးအုပ်စု အများနှင့်သက်ဆိုင်သော ကုမ္ပဏီ လီမိတက်သည် သက်ဆိုင်ရာ တည်ဆဲဥပဒေ၊ နည်းဥပဒေ၊ စည်းမျဉ်း၊ လုပ်ထုံးလုပ်နည်းများနှင့်အညီ မော်တော်ယာဉ်များကို ဝယ်ယူ/မှာယူ တင်သွင်းပြီး၊ ခရီးသွားပြည်သူများ အဆင်ပြေပြေနှင့် လုံခြုံ၍ ဝန်ဆောင်မှုကောင်းသော သယ်ယူပို့ဆောင်ရေးလုပ်ငန်းများကို လုပ်ကိုင်ဆောင်ရွက်ရန်၊ ယာဉ်နှင့် ယာဉ်အပိုဆက်စပ်ပစ္စည်းကိရိယာများ တင်သွင်းခြင်း၊ ရောင်းချခြင်း၊ စက်ဆီ ချောဆီများ တင်သွင်းရောင်းချခြင်း၊ ယာဉ်နှင့် စက်ကိရိယာများ မွမ်းမံပြင်ဆင်ခြင်း၊ ကြံ့ခိုင်ရေးပြုပြင်ဆောင်ရွက်ခြင်းနှင့် နိုင်ငံတော်မှ ခွင့်ပြုသည့် အခြားလုပ်ငန်းများကို လုပ်ကိုင်ဆောင်ရွက်သွားမည်ဖြစ်ပါသည်။

၃။ အများပြည်သူများ ပါဝင်နိုင်စေရန်အတွက် အစုရှယ်ယာတစ်စုလျှင် ကျပ်တစ်သိန်း (ကျပ် ၁၀၀,၀၀၀/-) သတ်မှတ်ထားပြီး အများပြည်သူ၏ အစုရှယ်ယာများကို မကြာမီကာလအတွင်း ဖိတ်ခေါ်မည်ဖြစ်ပါကြောင်း အသိပေးကြေညာအပ်ပါသည်။

ဒါရိုက်တာဘုတ်အဖွဲ့
အမြင့်မြတ်ဆုံးအင်အားသယ်ယူပို့ဆောင်ရေးအုပ်စုအများနှင့်သက်ဆိုင်သောကုမ္ပဏီလီမိတက်
အမှတ်(၂၉၇)၊ သံသုမာလမ်း၊(၁၅)ရပ်ကွက်၊တောင်ဥက္ကလာပမြို့နယ်၊ ရန်ကုန်တိုင်းဒေသကြီး။
၀၉ ၅၀၀၆၄၅၃၊ ၀၉ ၅၀၆၇၆၂၅၊ ၀၉ ၇၃၁၇၆၉၅၇၊ ၀၉ ၄၂၀၆၉၉၉၃

သဗ္ဗညု ပုထိုးတော်ကြီး(ရန်ကုန်)အလှူရှင်များအား ဖိတ်ခေါ်ခြင်း

ရန်ကုန်တိုင်းဒေသကြီး၊ မရမ်းကုန်းမြို့နယ်၊ အမှတ်(၅)ရပ်ကွက်၊ ကျောက်ရေတွင်းတောင်ပိုင်း သုခလမ်းနှင့် ဓမ္မပါလလမ်းပေါ်တွင်ရှိသော တန်ခိုးကြီး သဗ္ဗညုပုထိုးတော်ကြီး၏ ဘက်စုံဖွံ့ဖြိုးတိုးတက်စေရန် ဓမ္မသကစာသင်တိုက်နှင့် သဗ္ဗညုပုထိုးတော်ကြီးကို တည်ထားကိုးကွယ်တော်မူသော အဘွားလေးဒေါ်ဓမ္မသီ၏တပည့် ဒါယကာ၊ ဒါယိကာမများဖြစ်ကြသော သဗ္ဗညုယောဂီအဖွဲ့နှင့် ညီမရင်း ဒေါက်တာဒေါ်ပညာသိရီက အောက်ပါလုပ်ငန်းစဉ်များကို စီစဉ်ဆောင်ရွက်ဆက်လက်အကောင်အထည်ဖော်လျက်ရှိပါကြောင်း-

၁။ သဗ္ဗညုပုထိုးတော်ကြီးအား (လုံးတော်ပြည့်)အချောသတ်ခြင်းနှင့် ဆေးဖြူသက်နှင်း ဆက်ကပ်ပူဇော်ရန် = (၁၀)ပေပတ်လည်တကွက်ကို ကျပ်(၁)သိန်း။

၂။ အထက်ပစ္စယံစေတီတော်အတွင်း ဗုဒ္ဓရုပ်ပွားတော်တစ်ဆူကို ကျပ်(၅)သိန်းနှင့် ထီးတော်တစ်ဆူကို ကျပ်(၁၀)သိန်းတင်ရန်။

၃။ အထက်ပစ္စယံ လျှပ်စစ်ဆလိုက်မီးတစ်လုံးကို ကျပ်(၁)သိန်းနှင့် LED မီးချောင်းတစ်စုံကို ကျပ်(၁)သောင်း။ နေ့စဉ် လျှပ်စစ်မီးထွန်းညှိပူဇော်နိုင်ရန် ကျပ်(၁)သောင်း။

၄။ ဂန္ဓကုဋိတိုက်အတွင်း သစ္စာမဏ္ဍိုင်တိုင် ဗုဒ္ဓရုပ်ပွားတစ်ဆူကို ကျပ်(၁)သိန်းနှင့် ကျောက်ပြားခင်းတစ်ချပ်ကို ကျပ်(၁)သောင်း ပူဇော်ရန်။

၅။ အဝင်/အထွက် သဗ္ဗညုပုထိုးတော်ကြီး ကမ္ပည်းတင် မုခ်ဦးကြီးပြုလုပ်ရန်နှင့် ကွန်ကရစ်ကားလမ်း/တံတားတည်ဆောက်ရန် (၁၀)ပေပတ်လည် တစ်ကွက်ကို ကျပ်(၁)သိန်း။

၆။ ဘုရားပရိဝုဏ် မဟာရံ အုတ်တံတိုင်းတစ်ခန်းကို ကျပ်(၁၀)သိန်းနှင့် ကမ္ဗဒ္ဓာန်းခန်းတစ်ခန်းကို ကျပ်သိန်း(၃၀) ကမ္ပည်းထိုးလှူဒါန်းရန်။

၇။ ရင်ပြင်တော် နေပူခံကျောက်ပြားတစ်ချပ်ကို ကျပ်(၁)သောင်းခင်းရန်နှင့် သောက်တော်ရေအိုးစင် ကျပ်သိန်း(၃၀) ကမ္ပည်းထိုး၍ တည်ဆောက်ရန်။

၈။ မုခ်လေးဖက်တွင် တန်ဆောင်းပြသာဒ်နတ်လမ်း ကျပ်သိန်း(၃၀) ကမ္ပည်းထိုး၍ တည်ဆောက်ရန်။

၉။ နဂါးရုံဘုရားကြီးဂြိုဟ်ပြေနာမ်ပြေအာရုံခံတန်ဆောင်း ကျပ်သိန်း(၃၀)၊ နေ့နံအလိုက် ရေသပ္ပါယ်ဂြိုဟ်တိုင်နှင့် မြတ်စွာဘုရား ကျပ်(၁၁)သိန်း။ နံသာတိုင်အိုး ကျပ်(၃)သိန်း တည်ဆောက်ရန်။

၁၀။ အုတ်တစ်ချပ် (၉၀)ကျပ်၊ ဘိလပ်မြေတစ်အိတ်ကျပ်(၅၀၀၀)၊ သဲကားတစ်စီး ကျပ်(၁၅၀၀၀)၊ မိမိဆန္ဒအလျောက်လှူနိုင်သည်။

၁၁။ သဗ္ဗညုပုထိုးတော်ကြီးအနီး၌ **သဗ္ဗညုရတနာ** အမည်တွင်သော သိမ်သမုတ်အောင်ပြီးပါပြီ။ သိမ်ဆောက်လုပ်လှူဒါန်းရန်။

၁၂။ ဘုရားကျောင်းတော်ကြီးတွင် ရှေးဟောင်းဗုဒ္ဓရုပ်ပွားတော်ကြီးများ ပြုပြင်မွမ်းမံရွှေသင်္ကန်း ဆက်ကပ်ပူဇော်ရန်ဖိတ်ခေါ်ခြင်း၊ အလောင်းစည်သူမင်းကြီးကောင်းမှု စည်သူပန်မြတ်စွာဘုရားကြီး၊ အနော်ရထာမင်းကြီးကောင်းမှုဘုရားကြီး၊ တန်ခိုးတော်အဖုံဖုံ၊အရှယ်တော်အစုံ မြတ်စွာဘုရားရှင်များ ပြုပြင်မွမ်းမံ ရွှေသင်္ကန်းဆက်ကပ်ကမ္ပည်းထိုးပူဇော်ရန်၊ ရွှေအစစ်သင်္ကန်း ၂လက်မပတ်လည် တစ်ချပ်ကို (၃၆၀)ကျပ်၊ အချပ်ရေပေါင်း (၃၀၀၀၀)ပူဇော်ရမည်ဖြစ်ပါကြောင်း၊ မိမိဆန္ဒအလျောက် လှူနိုင်ပါသည်။ စသည်လုပ်ငန်းများကို ဆက်လက်အကောင်အထည်ဖော် ဆောင်ရွက်မည်ဖြစ်ပါကြောင်း သဒ္ဓါကြည်လင် ပါရမီရှင်အပေါင်းတို့အား ဘုရားဖူးကြွလာ ကုသိုလ်ယူကြပါရန် ဖိတ်ကြားအပ်ပါသည်။

အထက်ဖော်ပြပါ ကုသိုလ်ရှင်များအား(**March 6, 2017**) နံနက်(၉)နာရီတွင် အလှူတော်ငွေပေးအပ်ပွဲ၊ ဂုဏ်ပြုမှတ်တမ်းလွှာချီးမြှင့်ခြင်းနှင့် ကုသိုလ်ကောင်းမှုအစုစုတို့ကို ရေစက်သွန်းချ အမျှပေးဝေကြမည်ဖြစ်ပါကြောင်း ကိုယ်တိုင်ကြွရောက် ရွေးချယ်မှတ်တမ်းတင် ကမ္ပည်းထိုး လှူဒါန်းကြပါရန် နိဗ္ဗာန်အကျိုးမျှော်၍ နိုးဆော်တိုက်တွန်းအပ်ပါသည်။

ဆက်သွယ်နိုင်သောဖုန်းနံပါတ် – ဒေါက်တာ ဒေါ်ပညာသိရီ – ၀၉ ၇၃၁ ၅၂၁၁၂၊ ၀၉ ၈၆၂ ၁၁၃၀၊ ၀၉ ၄၅၀၀၄၆၂၉၀

မြောက်ဥက္ကလာ ကမ္ဘောဇဘဏ် PINNYA SIRI – KBZ Bank (Account No.070-301-07000085501, 070-501-07000085501) ဘဏ်စာရင်းသို့ နီးစပ်ရာဘဏ်၌ ထည့်သွင်းလှူဒါန်းနိုင်ပါသည်။

ရွှေကြေးစည် မှ မင်းရွှေစက်တော်/ အလောင်းတော်ကဿပ

▲ရွှေစက်တော်၊ မကွေး၊ မင်းဘူး၊ ကျောင်းသင်္ချာ ဘုရားစုံ။

▲ရွှေစက်ဖော်လေးပင်းဘုရားစုံ၊ပုဂံ၊ပုပ္ပါး၊ရွှယ်တော်လေးဆူ၊မခုတ္တူ။ အက်၍–(အလောင်းတော်ကဿပ၊ ဗိုလ်ဝင်တောင်၊ ရွှေဘတောင်၊ မုံရွာအနီး) (မန္တလေး–မြင်ဦးလွှင်အနီး)၊ ကျောက်စိမ်းဘုရား။

▲ရွှေစက်တော်၊ ပုဂံ၊ ပုပ္ပါး၊ မခုတ္တူ၊ စစ်ကိုင်း၊ မန္တလေး၊ မြင်ဦးလွှင်၊ ကျောက်စိမ်းဘုရား။

▲ရွှေစက်တော်၊ ပုဂံ၊ ပုပ္ပါး၊ တောင်ကြီး၊အင်းလေး၊ ပင်းတယ၊မိန်းမရဲတောင်၊ရေပြာအိုင်။

▲ရွှေစက်တော်၊ ရခိုင်၊ မြောက်ဦး၊ ကျောက်တော်၊ ကန္တပနဒီ၊ စစ်တွေ၊ ငပလီကမ်းခြေ။

▲အင်းတော်ကြီး၊ မင်းမောက်၊ ဇလုံတောင်၊ ကျောက်မဲ့ကွယ်၊ မြစ်ကြီးနား၊ မြစ်ဆုံ(၅)ရက်။ Mar3,10

အပတ်စဉ် အထိ သော်ကြာ

ဖော်တင်ရှင်းဘုရားပွဲ

ရွှေဇလူဘုရားပွဲ

01-240860/01-372290 ဖုန်း 09-49282825,09-43202968,09-262784651

ဧဘာဂဝါတ်ဘုရား

မြတ်သန္တာမဟာစည်ရိပ်သာ (၇)ရက်တရားစခန်းဖွင့်မည်။

ရခိုင်ပြည်နယ် မြေပုံမြို့နယ်၊ဝမာန်းရေးကျွန်း၊ဧဘာဂဝါတ်ဘုရား၌ မြတ်သန္တာမဟာစည်ရိပ်သာ(၁.၃.၂၀၁၇)မှ (၇.၃.၂၀၁၇)ထိ တရားစခန်းဖွင့်မည်။

ဆက်သွယ်ရန် 09-5176575၊ 09-5176573

DADDY (ဒယ်ဒီ)

ပဲခူးဘုရားစုံ–မိုးယွန်းကြီးအင်း

နေ့ချင်းပြန် 30000/- စရိတ်ငြိမ်း

Mar-3,10,17,24,31

Ph: 09 448001903

RUBY Car Rental

Ph : 01-535100, 01-519100, 09-51-77212

Alphard, Wish, Belta, Honda Fit, Succeed, Mark II, Saloon Van, Hiace, Mini Bus ကားများကို လချုပ်/နေ့ချုပ် Driver ပါ/မပါ ငှားရမ်းအသင့်ရှိသည်။

အလင်းသစ်စာပေတိုက်မှ ထုတ်လုပ်ဖြန့်ချိသည်၊

အနာရောဂါကင်းအောင် စားသောက်နည်း၊ ချက်ပြုတ်နည်းများနှင့် မီးဖိုချောင်မှ အစွမ်းထက် ဆေးနည်းတို့များ . . .

နေ့စဉ်စားသုံးနေသော ဟင်းသီးဟင်းရွက်များ၏ ထူးခြားသော ဆေးဖက်ဝင် အာနိသင်များ

[မီးဖိုချောင်မှာ ဆေးရှိတယ်]

ကြည်လွင်မြင့် (မုဒြာ) ဆိုင်များတွင်ရပြီ

အလင်းသစ်စာပေတိုက် ၊ ဖုန်း-၀၉ ၅၄၀၀၃၀၂၊ ၀၉ ၇၇၀၃၇၄၇

SPECIFIC PROCUREMENT NOTICE FOR G1.6 – ACCOUNTING SOFTWARE

Country : **Myanmar**
Project : **Ayeyarwady Integrated River Basin Management (AIRBM) Project**
Credit No.: 5559-MM
Contract Title: Accounting Software
Reference No.: G 1.6

The Government of Myanmar has received financing from the World Bank toward the cost of the AIRBM Project, and intends to apply part of the proceeds toward payments under the contract for G1.6 Accounting Software. Bidding process will be governed by the World Bank's rules and procedures.

Ministry of Transport and Communications, Directorate of Water Resources and Improvement of River Systems (DWIR), AIRBM Project, Project Management Unit (PMU) now invites sealed bids from eligible bidders for supply, installation and customization of Financial Accounting Software for PMU including the training.

To be considered eligible and qualified a firm must:

a) Have completed within the last 2 years at least one contract of a similar nature of at least 50% of the value of the bid.
b) Demonstrate that the company is a registered company.
c) Not be under any notice of disbarment issued by the Government, or the World Bank.

Bidding will be conducted through the Shopping procedures as specified in the World Bank's *Guidelines: Procurement of Goods, Works and Non-Consulting Services under IBRD Loans and IDA Credits & Grants by World Bank Borrowers* dated January 2011 (revised July2014) ("Procurement Guidelines"), and is open to all eligible bidders as defined in the Procurement Guidelines.

Interested eligible bidders may obtain further information from the address below.

Ms. Ei Kyipyar Soe or Mr. Aung Min, National Procurement Officers
No.400, DWIR Compound, Building (7), Lower Pazuntaung Road, Postal Code 11171, Pazuntaung Township, Yangon, Myanmar.
Telephone: +95 0973189261, E-mail: eikyipyarsoe@gmail.com ;
Telephone: +95 095058307, E-mail: aungminaung1977@gmail.com

and inspect the bidding documents during office hours 09:00 to 16:00 at the address given below.

A complete set of bidding documents in English may be obtained free of charge by interested eligible bidders from the address above.

Bids must be delivered to the address above on or **before 27 March 2017, 13:00hrs.** Late bids will be rejected. Bids will be publicly opened in the presence of the bidders' designated representatives and anyone who choose to attend at the address above on **27 March 2017, 13:00hrs**. All bids must be accompanied by a Bid-Securing Declaration.

GZ Real Estate Company

လူကြီးမင်းတို့၏ ကွန်ဒို၊ တိုက်ခန်း၊ လုံးချင်းအိမ်ရာနှင့် မြေကွက်ရောင်း/ဝယ်၊ ငှားရမ်းခြင်းများကို အချိန်တိုအတွင်း ထိရောက်အောင်မြင်စေရန် ကျွန်ုပ်တို့၏ GZ Real Estate Company (Japan Branch) မှ တာဝန်ယူပေးပါရစေ။

ရွှေပေါက်ကံ၊ မြောက်ဒဂုံ မြို့နယ်များတွင် မြေကွက်များရောင်းရန်ရှိပါက အမြန်ဆက်သွယ်ပေးစေချင်ပါသည်။

ဆက်သွယ်ရန် - 09-458285095, 09-457751526

ဆရာရှင်မင်း(B.A)

သင် ——— အချစ်ချင်လဲ အလုပ်ချင်လဲ

အကြားအမြင် မနေ့ာဗွမ်းအား

တိုက်အမှတ်(၅၄)၊ ယုဇနဝိ(၈၇)လမ်း၊ ဧရာဝတီလမ်းတောင်ဘက်၊ ရန်ကုန်၊ 09-421164758,09-974088891

မိသားစု အိမ်/ခြံ/မြေမှ *အမြန်ရောင်းမည်*

1.မရကာ၊ကုန်းမြင့်ရိပ်သာ	(6100Sqft)	မြေ	15000L
2.ဝေဇယန္တာဥယျာဉ်အိမ်ရာ	(85×95)	RC2	15000L
3.ဗဟ၊အင်းယားမြိုင်လမ်း	(5060Sqft)	မြေ	14400L
4.ဗဟ၊အုတ်လမ်း	(4100Sqft)	RC2	10000L
5.ကမရ၊ရှီးမရိပ်သာလမ်း	(40×75)	မြေ	8000L
6.ရကာ၊ပါရမီလမ်းမ	(30×60)	RC1	6500L
7.သကတ၊မြင်တော်သာလမ်းမ	(40×60)	BN2	6000L
8.မရကာ၊မစိုးရိမ်ကျောင်းလမ်းမ	(40×60)	မြေ	3500L
9.သဃက၊မလိခအိမ်ရာ	(1990Sqft)	မြေ	3000L
10.မ/ဒဂုံ၊ဗိုလ်ဆွန်ပက်လမ်းမ	(40×60)	BN2	1950L
11.လသယ၊နဝဒေးဥယျာဉ်အိမ်ရာ	(60×60)	RC2	1900L
12.တ/ဥ၊ပြည့်ဖြိုးရိပ်လမ်းကျောက်ကပ်	(24×60)	မြေ	1700L

☎- 0973054542, 0973494343, 09799991095

လူပျောက်

မောင်ပြည့်ဖြိုးကျော်(ခ)ဖိုးလပြည့် အသက်(၁၅)နှစ် အရပ် ၅'၄"သည် ပျောက်သွားပါသဖြင့် တွေ့ရှိက အကြောင်းကြားပေးသူအား ကျေးဇူးဆပ်ပါမည်။

ဖုန်း-၀၁-၅၆၃၄၁၈၊ ၀၉-၇၇၂၆၄၁၇၉၀၊ ၀၉-၇၆၇၀၄၂၀၅၃

တစ်ဦးတည်းဖြစ်ကြောင်း

ရန်ကုန်မြို့၊ ပန်းဘဲတန်းမြို့နယ်၊ အမှတ်(၄)ရပ်ကွက်၊ အနော်ရထာလမ်းနေ မူဟာမက်ဟာဆန်(ခ) ဦးတင်အောင်သည် တစ်ဦးတည်းဖြစ်ပြီး နိုင်ငံသားစိစစ်ကတ်ပြားအမှတ်(PBDN-၀၁၁၄၅၈)ဖြစ်ပါသည်။

သားအဖြစ်မှအမွေပြတ်စွန့်လွှတ်ခြင်း

ရန်ကုန်မြို့၊ မ/ဥက္ကလာပမြို့နယ်နေ ဦးမြင့်သိန်း၏သား မောင်နန္ဒကျော် ၁၂/ဥကမ(နိုင်)၂၂၄၃၄၆)သည် မိဘများ ဆိုဆုံးမမှုကို မလိုက်နာဘဲ မိမိသဘောဆန္ဒဖြင့် နေအိမ်မှ ဆင်းသွားပါသဖြင့် သားအဖြစ်မှ အပြီးတိုင် စွန့်လွှတ်လိုက်ပါသည်။ နောက်နောင်ဝှင်းနှင့်ပတ်သက်သည့်ကိစ္စအဝဝကို တာဝန်ယူဖြေရှင်းပေးမည် မဟုတ်ကြောင်း အသိပေးအပ်ပါသည်။ စုံစမ်းမေးမြန်းခြင်းသည်းခံပါ။ ဦးမြင့်သိန်း ၁၂/ဥကမ(နိုင်)၀၈၀၁၉၃ (မ/ဥက္ကလာပ)

"ကန့်ကွက်နိုင်ပါသည်"

ရန်ကုန်တိုင်းဒေသကြီး၊ တောင်ဥက္ကလာပမြို့နယ်၊ မြေတိုင်းရပ်ကွက်အမှတ်(၉) မြေကွက်အမှတ် (၇၇၉/ခ)၊ ကျော်သူ(၂၁)လမ်း၊ (၉)ရပ်ကွက်၊ အကျယ်အဝန်း(အလျား ၂၀×အနံ၆၀)ပေ၊ ဧရိယာ(၀.၀၂၇၅)ဧကရှိ နှစ်(၆၀)ဂရန်မြေကွက် အပါအဝင် အကျိုးခံစားခွင့်အရပ်ရပ်အားလုံးအား ဦးသိန်းဇောင်မှ အမည်ပေါက်ပြီး ယခုရောင်းချသူ (၁) ဦးသိန်းသန်းစိုး (၁၂/ဥကမ(နိုင်) ၁၈၉၃၃၀)နှင့် (၂) ဒေါ်လိမ္မာဦး(၁၂/ရကန(နိုင်)၀၇၅၀၁၃)တို့မှ (၆-၈-၂၀၁၃)ရက်စွဲပါ အထွေထွေကိုယ်စားလှယ်လွှဲစာအမှတ်(၁၃၄၉၄)ဖြင့် တရားဝင်ရောင်းချပိုင်ခွင့် စီမံခန့်ခွဲပိုင်ခွင့်ရှိသူများဖြစ်ကြောင်း ဝန်ခံကတိပြု၍ ရောင်းချရန် ကမ်းလှမ်းလာသဖြင့် ကျွန်ုပ်တို့၏မိတ်ဆွေက အပြီးအပိုင်ဝယ်ယူရန်အတွက် ရောင်းချသည့်တန်ဖိုးငွေအနက်မှ စရံငွေအချို့ကို ပေးချေ ထားပြီးဖြစ်ပါသည်။ ကန့်ကွက်လိုပါက ဤကြော်ငြာပါသည့်နေ့မှစ၍ (၇)ရက်အတွင်း တရားဝင်ပိုင်လုံပိုင်မာသော စာချုပ်စာတမ်းအထောက်အထား(မူရင်း)များနှင့်တကွ ကျွန်ုပ်တို့ထံသို့ လာရောက်ကန့်ကွက်နိုင်ပါသည်။ သတ်မှတ်ရက်အတွင်း ကန့်ကွက်ခြင်းမရှိပါက အရောင်းအဝယ်ကိုဥပဒေနှင့်အညီ ဆက်လက်ဆောင်ရွက်သွားမည်ဖြစ်ကြောင်း အများသိစေရန် အသိပေးကြေညာအပ်ပါသည်။

လွှဲအပ်ညွှန်ကြားချက်အရ-

အထက်တန်းရှေ့နေများ		တရားလွှတ်တော်ရှေ့နေများ	
ဒေါ်ဇင်မီမီစိုး	ဒေါ်နန်းဆင့်ဆင့်ထွန်း	ဒေါ်မိုးမိုးအေး	ဒေါ်တင်ဇာနည်နေဝင်း
(LL.B,D.M.L)(စဉ် ၄၁၄၀၀)	(LL.B)(စဉ် ၃၀၃၇၅)	(LL.B,D.B.L,D.M.L,D.I.L)	(LL.B,D.I.L)(စဉ် ၉၅၇၃)
		WIPO,DL-101Switzerland(စဉ် ၈၅၅၈)	DL-101(WIPO)Geneva

အမှတ်(၅၇-က)၊ မိုးကောင်းလမ်း၊ ရန်ကင်းမြို့နယ်၊ ရန်ကုန်မြို့။

☎ - 0973054542, 0973494343, 0973161672

Email :rabbitfamilyrealestate@gmail.com

ဂျပန်နိုင်ငံတွင် သွားရောက်အလုပ်လုပ်ကိုင်ရန် သင်တန်းသူ အမြန်အလိုရှိသည်။

(A) ဂျပန်နိုင်ငံ၊ Ibaraki မြို့ရှိ ဝက်အူချောင်း ထုတ်လုပ်သည့် စက်ရုံ Nippon Ham Co.,Ltd. တွင် မြန်မာသင်တန်းသူ (၃၅)ဦး အမြန်အလိုရှိသည်။

(၁) အခြေခံလစာ တစ်နာရီ (၇၄၇ ယန်း) ရရှိမည်ဖြစ်ပါသည်။

(၂) ပျမ်းမျှဝင်ငွေ တစ်လ (၁၂၆,၃၆၈ ယန်း) ရရှိမည်ဖြစ်ပါသည်။

အသေးစိတ်သိလိုပါက ကုမ္ပဏီသို့တိုက်ရိုက်ဆက်သွယ်မေးမြန်းနိုင်ပါသည်။

Shine Hill Co.,Ltd.(License No.59/2015)

အမှတ်(၂၅၆)၊ပထမထပ်၊ မဟာဗန္ဓုလပန်းခြံလမ်း၊ ကျောက်တံတားမြို့နယ်၊ ရန်ကုန်မြို့။

ဖုန်း - (၀၁)၂၄၁၂၄၈၊ ၀၉-၇၃၀၅၂၉၉၃၊ ၀၉-၇၃၀၅၂၈၀၅၊ ၀၉-၇၇၇၃၇၀၉၈၅

Email:shinehill07@gmail.com

မူးယစ်ကို ပစ် ပန်းတိုင်သစ် စိတ်သစ် လူသစ် ဘဝသစ်

နီလာ ဗုဒ္ဓဂယာဘုရားဖူးအဖွဲ့

နိုင်ငံကူးလက်မှတ် လက်ဝယ်ရှိသူများကို အောက်ပါဈေးနှုန်းအတိုင်းပို့ဆောင်ပေးပါမည်။ ခရီးစဉ်အားလုံးစားရိတ်ငြိမ်းဖြစ်ပါသည်။

၁၂ ရက်ခရီး-ဟိုတယ်(၃)ည → ဈေးနှုန်း (စရန်ငွေ ၂ သိန်း+ ဒေါ်လာ ၇၀၀)
၁၅ ရက်ခရီး-ဟိုတယ်(၅)ည → ဈေးနှုန်း (စရန်ငွေ ၂ သိန်း+ ဒေါ်လာ ၇၅၀)

၁၅ ရက်ခရီး-ကိုလ်းကတ္တားပါ ဟိုတယ်(၄)ည → (စရံငွေ ၂ သိန်း+ ဒေါ်လာ ၈၀၀)
နယူးဒေလီ၊ တပ်ချ်မဟာ၊ ကိုလ်းကတ္တား၊ သိပ္ပံကမ္ဘာ၊ ဗိတိုရိယဘုရင်မပြတိုက်၊ Shopping

ထွက်ခွာမည့်ရက်များ- မတ်လ- ၁၅၊ ၁၈ ။ (ဧပြီ ၁၊ ၃၊ ၁၂ - ၁၅ ရက်ခရီး)
(ဧပြီ ၅ - ၇ ရက်ခရီး)၊ (ဧပြီ ၈ -၁၂ ရက်ခရီး)၊ ရက်တို သီးသန့်ခရီးစဉ်များ စီစဉ်ပေးပါသည်။
(၁၆)ဦး စုစည်းလိုက်ပါလျှင် (၁)ဦးအခမဲ့ ပို့ဆောင်ပေးပါသည်။ **Hot Line 095120529**

ဖုန်း-၀၁-၃၇၆၆၁၀၊ ၃၇၂၁၃၅၊ ၃၈၄၃၆၆၊ ၃၈၄၀၆၆၊ ၃၈၅၃၈၄
ခရီးစဉ်အသေးစိတ်သိရှိလိုပါက နီလာရုံးခန်းတွင် လက်ကမ်းကြော်ငြာနှင့် (DVD)ခွေများကိုအခမဲ့လာရောက်ယူနိုင်ပါသည်။
အမှတ်-၂၇၆/၂၇၈(မြေညီ)၊ ပန်းဆိုးတန်းလမ်း(ခုံတံတားအနီး)၊ ကျောက်တံတားမြို့နယ်၊ ရန်ကုန်မြို့။

ချမ်းမြေ့ပျော်ရွှင်.. ပြည်ပသာကြွန်ခရီးစဉ်များ

YANGOON CHARMS Travels & Tours

၁။ ဂျပန် (၈ ရက်)	$2700
၂။ ကိုရီးယား (၈ ရက်)	$1850
၃။ ဘန်ကောက်-ပတ္တယား-Snow Town (၅ရက်)	$680
၄။ စင်္ကာပူ အထူးခရီးစဉ် (၅ရက်)	$890
၅။ ကမ္ဘောဒီးယား (၄ရက်)	$600
၆။ ဗီယက်နမ်(ဟနွိုင်း-နင်ဘင်-Halong Bay)(၄ရက်)	$540
၇။ ဗီယက်နမ်(ဆိုင်ဂုံ-ဒါလက်)(၄ရက်)	$450

အမှတ်(၁၅), ဗဟိုလမ်း(ဝေလုဝန်လမ်းကျယ်ထိပ်)၊ စမ်းချောင်း။ Book@ 0977 8877 652-3, 093333 6385

မြန်မာကျော် ရင်းနှီးမြှုပ်နှံမှုအဖွဲ့မှ အရင်းအနှီးလိုအပ်သော လုပ်ငန်းရှင်များအား ဖိတ်ခေါ်ခြင်း

အောက်ပါအရည်အချင်းနှင့် ကိုက်ညီသူများကို နွေးထွေးမှုဖြင့် ဖိတ်ခေါ်အပ်ပါသည်။

(က) ဒေသဖွံ့ဖြိုးရေးလုပ်ငန်းများကို အထူးစိတ်ဝင်စား၍ လုပ်ငန်းအတွေ့အကြုံရှိသူ။
(ခ) ကိုယ်ကျင့်သိက္ခာနှင့် ပြည့်စုံပြီး တိုင်းချစ်ပြည်ချစ်စိတ်ဓာတ်၊ အများအတွက် ကိုယ်ကျိုးစွန့်ရဲသည့် စိတ်ဓာတ်ကို အခြေခံ၍ ဆောင်ရွက်နိုင်သူ။
(ဂ) မိမိ၏ လုပ်ငန်း အောင်မြင်လည်ပတ်နေမှုနှင့် ဘဏ္ဍာရေးအခြေအနေအား တင်ပြနိုင်သူ။
(ဃ) ယှဉ်ပြိုင်အရွေးချယ်ခံလုပ်ငန်းရှင် ကိုယ်စားလှယ်လောင်းအား ၎င်းဒေသရှိ လုပ်ငန်းရှင်ကြီးနှစ်ဦးမှ အာမခံမိတ်ဆက်ပေးနိုင်ရမည်။
(င) အုပ်ချုပ်ရေးနှင့် စီမံခန့်ခွဲရေးဆိုင်ရာ၊ နည်းပညာပိုင်းဆိုင်ရာ၊ အင်ဂျင်နီယာပိုင်းဆိုင်ရာ၊ ငွေစာရင်းနှင့် ဘဏ္ဍာရေးဆိုင်ရာ၊ ဘောဂဗေဒ၊ စီးပွားရေးဆိုင်ရာနှင့် အဖွဲ့အစည်းဖွံ့ဖြိုးတိုးတက်ရေးဆိုင်ရာ ပညာရပ်တစ်ခုခု ကျွမ်းကျင်ပိုင်နိုင်သူဖြစ်ပါက ဦးစားပေးစဉ်းစားမည်။
(စ) စိစစ်ရွေးချယ်ခံရသူအား ဒေသဖွံ့ဖြိုးရေးလုပ်ငန်းများဆထက်ထမ်းပိုးတို့၍ ဆောင်ရွက်နိုင်ရန် ရင်းနှီးမြှုပ်နှံမှုနှင့် နိုင်ငံတကာအဆင့်ရှိ စီမံခန့်ခွဲမှုနည်းပညာရပ်များကိုပါ ကူညီထောက်ပံ့ပေးမည်။
(ဆ) ခရိုင်တစ်ခုချင်းစီမှ တစ်ဦးနှုန်း စိစစ်ရွေးချယ်သွားမည်ဖြစ်ပါသည်။

စိတ်ဝင်စားမှုရှိပါက အောက်ပါလိပ်စာနှင့် ဖုန်းနံပါတ်များသို့ ဆက်သွယ်ရန်။

အမှတ် (၉၈)၊ ဗဟိုလမ်း(အောက်)၊ လှိုင်မြို့နယ်၊ ရန်ကုန်မြို့။
ဦးခင်မောင်ကြည် (ရုံးအဖွဲ့မှူး)၊ ၀၉၄၉၂၁၁၁၀၆၊ ၀၉၉၇၁၁၆၁၈၃၅၊
ဒေါ်တင်ဇာလင်း (ဌာနမှူး)၊ ၀၉၄၀၁၅၈၀၄၀၃၊ ၀၉၇၉၅၃၇၂၂၄၉၊
ဒေါ်ငွေငွေဝင်း (ဌာနမှူး)၊ ၀၉၉၇၉၆၂၁၆၃၉၊ ၀၉၂၅၃၀၃၈၇၂၂၊
ဒေါ်ဝေမွန်သိန်း (ဌာနမှူး)၊ ၀၉၂၅၀၇၇၄၉၀၈၊ ၀၉၄၂၅၂၇၆၉၀၈၊

ရွှေဒင်္ဂါးမင်း 09425355758,09-252990976

ကိုယ်ပိုင်ကား
▲ တောင်ကြီး၊ အင်းလေး၊ ပင်းတယ၊ ကလော (၄)ရက်၊ ဆက်၍-လျှိုင်ကော်ပါ(၅)ရက်။
▲ ထားဝယ် ရှင်ကိုးရှင်၊ မောင်းမကန်၊ ကျိုက္ကမီ၊ စက်စဲ (၅)ရက်။ မြိတ်ပါ (၇)ရက်။
▲ အလောင်းတော်ကဿပ၊ စစ်ကိုင်း၊ မုံရွာ (၃)ရက်၊ ဆက်၍-မန္တလေး၊ ပြင်ဦးလွင် (၅)ရက်
▲ မန်းရွှေစက်တော်နှင့် လမ်းဘုရားစုံ (၃)ရက်၊ ဆက်၍- အလောင်းတော်ကဿပ (၅)ရက်
▲ မန်းရွှေစက်တော်နှင့် ပုပ္ပါး၊ ပုဂံ၊ ညောင်ဦး (၅)ရက်၊ ဆက်၍-အလောင်းတော်ကဿပ (၇)ရက်
▲ အင်းတော်ကြီး၊ ရွှေမုဋ္ဌောဘုရား၊ ဝလုံတောင်၊ မြစ်ကြီးနား၊ မေခ၊ မလိခမြစ်ဆုံ၊ ပူတာအို (၈)ရက်
▲ မန္တလေး၊ ပြင်ဦးလွင်၊ ဂုတ်ထိပ်၊ ကျောက်မီးဘုရား (၃)ရက်။ Hotel- 65000
▲ ပုဂံ၊ ပုပ္ပါး၊ ရွှေစက်တော်လေးဆူ၊ ပခုက္ကူ (၃)ရက်။ Hotel- 75000
▲ ဘားအံ၊ ဂူ(၅)ဂူ၊ မြဝတီ၊ မဲဆောက်ခရီးစဉ် (၃)ရက်။ Guest- 75000
မြန်မာပြည် အဝှမ်းသို့ ခရီးစဉ်များ ကြိုတင်စာရင်းပေးသွင်းနိုင်ပါပြီ

Min San Eain Travel & Tours Co., Ltd.

Car Rental Service (45,33,14,7) Seats

Mar-1
+ထားဝယ်(ရှင်ကိုးရှင်)၊ မောင်းမကန် Hotel (2)N- 170000 Ks
Mar-3, 10, 17, 24, 21
+တောင်ကြီး၊ အင်းလေး၊ ပင်းတယ Hotel (2)N- 150000 Ks
+အလောင်းတော်ကဿပ၊ စစ်ကိုင်း၊ မုံရွာ Hotel (2)N- 150000 Ks
+အလောင်းတော်ကဿပ၊ စစ်ကိုင်း၊ မုံရွာ၊ မန္တလေး၊ ပြင်ဦးလွင် Hotel (3)N- 200000 Ks
+ပုလိုကျွန်း၊ Pearl Island၊ မဒေးတောင်ခရီးစဉ် Guest House (2)N- 100000Ks/130000 Ks
09-5044271, 09-259259153, 09-259259164

TOP STAR

ကျိုက်ထီးရိုး/ရွှေခင်းသာ
ရွှေစက်တော်/ပုဂံ၊ ညောင်ဦး။ ကားစီးလုံး
တောင်ကြီး၊ အင်းလေး ငှားစီးခွင့်
အလောင်းတော်ကဿပ ပေးသည်
09-43179331,448544658

သုံးရာသီ ဖမ့်ဒါန်

မန္တလေး၊ ပေမြို့၊ စစ်ကိုင်း၊ မုံရွာ၊ မင်းကွန်း၊ အလောင်းတော်ကဿပ၊ တောင်ကြီး၊ အင်းလေး၊ ပင်းတယ၊ ကုံလုံ၊ ကက္ကူ၊ ထမ်းဆန်း၊ ပုပ္ပါး၊ ပုဂံ၊ ရွှေစက်တော်လေးဆူ၊ ပခုက္ကူ၊ ရွှေစက်တော် (၁၀)ရက်ခရီး ထိုင်းကျော့ကား(၁၂၀၀၀၀/-)
ကားအမြဲမပြတ်ငှားရမ်းသည်။ Mar-17,31
420144148, 421153797

တိုက်ကြီးမြို့အဝင်၊ ရန်ကုန်-ပြည်ကားလမ်းနဘေး
ပေ(၇၀×၃၁၀)ရှိ အိမ်ခြံမြေ မြေကွက်
(သီးပင်၊ စားပင်များပါ) ရောင်းမည်၊
ဈေးနှုန်း-သိန်း-၂၁၀၀
စုံစမ်းရန်ဖုန်း-၀၉-၂၅၀၀၂၈၂၆၂၊ ၀၉-၅၄၀၀၃၁၇၊ ၀၉-၇၉၉၃၂၀၀၃၀

တူဒေးစာအုပ်တိုက်

သင့်အလုပ်သည် သင့်တန်ဖိုး

မြနှင်းဆီ(Mra Hninzi)

God Never Blinks (ဘုရားသခင်ဘယ်သောအခါမှ မျက်တောင်မခတ်ပါ) စာအုပ်ရေးသားသည့် အမေရိကန်စာရေးဆရာမ *Regina Brett* ၏ *God is Always Hiring* စာအုပ်ကို ဘာသာပြန်ထားသော စာအုပ်ဖြစ်ပါသည်။ ဤသင်ခန်းစာများသည် သင်နှစ်သက်သောအလုပ်ကို ရှာတွေ့နိုင်ရန်နှင့် သင့်အလုပ်ခွင်တွင် သင်နှစ်သက်သောဘဝကို ဖန်တီးယူရန် အထောက်အကူပြုပါလိမ့်မည်။ သင့်ဘော့စ်မည်သူပင်ဖြစ်စေ၊ သင့်ဝင်ငွေမည်မျှပင်ဖြစ်စေ၊ နိုင်ငံ့စီးပွားရေး မည်သို့ပင်ရှိစေ၊ သင့်အလုပ်နှင့် သင့်ဘဝကို တန်ဖိုးတက်စေနိုင်သည်။ ပို၍နက်ရှိုင်းစေနိုင်သည်။ အခြားသူများ၏ဘဝကိုလည်း ပိုမိုအဓိပ္ပာယ်ရှိစေနိုင်ပါသည်။ မိမိအလုပ်ကို ပိုမိုတန်ဖိုးထားပြီး လုပ်ငန်းခွင်အတွင်း ပျော်ရွှင်ကျေနပ်မှုရရှိစေရန် အထောက်အကူပြုနိုင်သည့် စာအုပ်ဖြစ်ပါသည်။

တန်ဖိုး ၄,၀၀၀ ကျပ်

အမြို့မြို့ဆိုင်တိုင်းတွင် ရရှိနိုင်ပါသည်။

GREAT Car Rental

Mark II, Crown, Alphard, Hi Ace(11/14 Seater) ကားများ ငှားရမ်းနိုင်ပါသည်။
Ph:09-420069717, 09-776081426

ကားရောင်းမည်

♦ Bongo 2003- 850Kg 9F/---- (YGN) (Diesel-Manual) ---(103 သိန်း-ညှိနှိုင်း)---
♦ TownAce 2001-1တန် 8G/-- (YGN-RT ပြီး) (Diesel-Manual) ----(93 သိန်း-ညှိနှိုင်း)----
09-4444 77 975

---

iStock®

ကုန်ပစ္စည်းထိန်း ကွန်ပျူတာစနစ်

- ကုန်ရောင်း/ကုန်ဝယ်
- ကုန်လက်ကျန်
- အကြွေး
- ငွေစာရင်း/အရှုံးအမြတ်

Galaxy Software Co., Ltd. www.galaxy.com.mm

Contact Us ...
Yangon ➤ 09-43064181, 09-254151516
➤ 09-43029798, 09-420909100
Mandalay ➤ 09-440067577, 09-978030881
Naypyitaw ➤ 09-257333214, 09-974432762
Pathein ➤ 09-455042499, 09-455042500
Taunggyi ➤ 09-444200771, 09-444200772

ဈေးလျှော့လိုက်ပြီ အမြန်ရောင်းမည် ပွဲစားလိုသည် ပွဲခ (၃%)

တာမွေမြို့နယ်၊ ပင်ရွှေညောင်လမ်းမ(ဂုတ်)ခြံ မွန်မြတ်မေတ္တာအိမ်ရာ မြေအကျယ်ပေ(၁၀၀)ပတ်လည် အိမ်အကျယ် (၆၀ပေ×၆၀ပေ)၊ ၂ထပ် RCတိုက်သစ်၊ MBR(5)ခန်း၊ ဘုရားခန်းကြီးတစ်ခန်း၊ ဧည့်ခန်းကြီးတစ်ခန်း၊ ဧည့်ခန်းသေးတစ်ခန်း၊ ထမင်းစားခန်း၊ မီးဖိုချောင်၊ အိပ်ခန်းတိုင်းတွင်ဝရန်တာပါသည်။ ပါကေးခင်း၊ ကြွေပြားကပ်၊ လိုက်ကာခန်းစီးတပ်၊ အခန်းတိုင်းတွင် အဲကွန်းပါသည်။ အိမ်ဖော်အိပ်ခန်း(၂)ခန်းပါသည်။ အဝီစိရေ၊ ဂျိုးဖြူရေ၊ ပါဝါမီတာ၊ ရိုးရိုးမီတာ၊ 25KVAမီးစက်၊ မာလကာပင်၊ သီးပင်၊ စားပင်များနှင့် ပန်းအလှပင်များစိုက်ပျိုးထားသည်။ (၁၀)နှစ်သား အသီးသီးနေသောသရက်ပင်(၃၅)ပင်ပါရှိသည်။ ခြံဝင်းတစ်ခုလုံးတွင် ကွန်ကရစ်ဘလောက်တုံးများခင်းထားပြီးကား (၁၀)စီးဆံ့ Steel Structure ကားဂိုဒေါင်ပါသည်။ အိမ်ပတ်လည် အုတ်တံတိုင်းအမြင့်ကာထားပြီး လုံခြုံရေး ဘလိတ်ခါးဆူးကြိုးများ တပ်ဆင်ထားသည်။ အိမ်ရှေ့ထိ ကွန်ကရစ်လမ်းခင်းထားသည်။ ယခင်ဆိုဈေး သိန်းနှစ်သောင်းခွဲ (ယခုဆိုဈေးသိန်းတစ်သောင်းရှစ်ထောင်) ညှိနှိုင်းဈေးဖြင့် အမြန်ရောင်းမည်။ ပင်ရွှေညောင်လမ်းသွယ်၊ အလိုတော်ပြည့်ကျောင်းတိုက်ဘေး၊ အခွန်လွတ်ဈေးအနီးတာမွေမြို့နယ်တွင် ပိတ်ရက်မရှိလာရောက်ကြည့်ရှုနိုင်ပါသည်။

ဆက်သွယ်ရန် Ph: 09-30666613, 09-731799994, 09-5113863

အများသိစေရန် ကြေညာချက်

၁။ ရန်ကင်းမြို့နယ်၊ (၇)ရပ်ကွက်၊ မိမ်းလုံအရိပ်သာလမ်း၊ အမှတ်(၁၈/ဆေ)တွင် Basement+(၁၂½)ထပ်တိုက် အဆောက်အဦဆောက်လုပ်ရန် မြေရှင် ဦးအောင်တင်စိုး+ ဒေါ်ချစ်စုဝင်း၊ လိုင်စင်ရ ကန်ထရိုက်တာ ဦးအောင်တင်စိုး (LC-508)၊ လိုင်စင်ရ အင်ဂျင်နီယာ ဦးဝင်းဇော်ထွန်း(LS-1016)တို့အား ဤဌာန၏ (၂၃-၁၁-၂၀၁၅) ရက်စွဲပါစာအမှတ်၊ ၃၂၃၀/၃၂၃၁/စည်ပင်-ယာ(အုံ)ဖြင့် ဆောက်လုပ်ခွင့်ပြုထားပြီးဖြစ်ပါသည်။

၂။ ယခုအခါ အဆိုပါ Basement+(၁၂½)ထပ်တိုက် အဆောက်အဦ ဆောက်လုပ်ခွင့်အား လိုင်စင်ရကန်ထရိုက်တာ ဦးအောင်တင်စိုး (LC-508)အစား လိုင်စင်ရကန်ထရိုက်တာ ဦးကျော်ကျော်နိုင် (LC-1204)သို့ ပြောင်းလဲဆောင်ရွက်ခွင့်ပြုပါရန် မြေရှင်နှင့်လိုင်စင်ရကန်ထရိုက်တာ(၂)ဦးတို့မှလျှောက်ထားလာပါသဖြင့် ကန့်ကွက်ရန်ရှိပါက ခိုင်လုံသောအထောက်အထားများဖြင့် ဤကြေညာချက်ပါရှိသည့်နေ့မှစ၍ ရက်ပေါင်း(၁၅)ရက်အတွင်း လျှောက်ထားကန့်ကွက်နိုင်ပါကြောင်း အသိပေးကြေညာအပ်ပါသည်။

ဌာနမှူး၊ အင်ဂျင်နီယာဌာန(အဆောက်အအုံ)
ရန်ကုန်မြို့တော်စည်ပင်သာယာရေးကော်မတီ

ကန့်ကွက်နိုင်ကြောင်းကြေညာချက်

ရန်ကုန်မြို့၊ ဒဂုံမြို့သစ်အရှေ့ပိုင်း(မြို့နယ်)၊ မြေတိုင်းရပ်ကွက်အမှတ်-၅၊ မြေကွက်အမှတ်-၁၂၆၊ ဧရိယာ(၂၄၆၀) စတုရန်းပေ အကျယ်အဝန်းရှိ နှစ်(၆၀) ဂရန်မြေကွက်ထဲမှ တရားဝင်မခွဲမစိတ်ရသေးသော မြောက်ဘက်ခြမ်းရှိ ပေ(၂၀×၆၀) အကျယ်အဝန်းရှိ အမှတ်-၁၂၆၊ ယုဇနလမ်း၊ (၅)ရပ်ကွက်၊ ဒဂုံမြို့သစ်အရှေ့ပိုင်း မြို့နယ်ဟုခေါ်တွင်သော ဂရန်မြေကွက်နှင့် အကျိုးခံစားခွင့် အရပ်ရပ်ကို အမည်ပေါက် ပိုင်ဆိုင်သူ ဒေါ်စန်းမြင့် [၁၂/ဗတထ(နိုင်) ၀၀၈၄၀၈]ထံမှ ကျွန်ုပ်၏မိတ်ဆွေဖြစ်သူက အပြီးအပိုင်ဝယ်ယူရန် စရန်ငွေပေးချေထားပြီးဖြစ်ရာ ဤအရောင်းအဝယ်ကို ကန့်ကွက်လိုပါက ယနေ့မှစ၍ (၇)ရက် အတွင်းခိုင်လုံသော စာရွက် စာတမ်းအထောက်အထားဖြင့် ကျွန်ုပ်ထံသို့ ကိုယ်တိုင်လာရောက်ကန့်ကွက်နိုင်ပါသည်။ သတ်မှတ်ရက်ကျော်လွန်ပါက အရောင်းအဝယ်ကို ပြီးဆုံးအောင် ဆက်လက်ဆောင်ရွက်သွားမည်ဖြစ်ကြောင်း အသိပေးကြေညာအပ်ပါသည်။ **လွှဲအပ်ညွှန်ကြားချက်အရ-ဦးမိုးကျော်ဦး(LL.B)**
တရားလွှတ်တော်ရှေ့နေ(စဉ်-၆၅၈၈)
အခန်း-၅၊ အမှတ်-၅၅၊ မဟာဗန္ဓုလပန်းခြံလမ်း၊
ကျောက်တံတားမြို့နယ်၊ ရန်ကုန်မြို့။ဖုန်း-၀၉-၅၁၄၉၆၃၆

မြတ်ဗောဓိ ပုဒ္ဓဂယာအဆင်မြင့်ဘုရားဖူးအဖွဲ့

"မဟာလ (Promotion) အထူးခရီးစဉ်"

၁၅ ရက် – March - (18) – ၁၁ သိန်း
၁၅ ရက် – April (8) သင်္ကြန်အထူးခရီးစဉ် – ၁၁.၅ သိန်း
သံဝေဇနီယ(၄)ဌာန၊ အဝိဇဟိတ(၄)ဌာန၊ ဂင်္ဂါမြစ်၊ အာဂရာ(တပ်ချ်မဟာ)နယူးဒေလီနေရာစုံ (အိန္ဒိယ–နီပေါ)
၈ ရက် – April - 15 (Promotion)အထူးခရီးစဉ် – ၁၀.၅ သိန်း

(ခရီးစဉ်အားလုံးစရိတ်ငြိမ်း ၊ နိုင်ငံကူးလက်မှတ်အပါအဝင်) ကားညမောင်းခရီးစဉ်လုံးဝ(လုံးဝ)မပါပါ။
(၁၆)ဦးတစ်ခု(၁)ဦးလက်ဆောင်ပေးသည်။နယ်မှခရီးသည်များကြို/ပို့တည်းခိုရေးစီစဉ်ပေးသည်။ ဃနာနို့ဆွမ်း၊ရေချမ်း၊ပန်း၊သစ်သီးဆွမ်း၊ India GSM Simcard နှင့် ကားပေါ်တွင် Internet Wifi Free Service ဘုရားဌာန(၄)ဌာနတွင်စုပေါင်းကြွသဃ်န်း(၁၁)ထည်တို့ကို ဓမ္မဒါနပေးသည်။ နယူးဒေလီဟိုတယ်တွင်ညအိပ်၍ နံနက်/နေ့လည်/ညစာဖြင့်ကျွေးမွေးမည်ခံမည်။ မြတ်ဗောဓိရုံးခန်းတွင် (DVD)အခွေနှင့်ဝန်ဆောင်မှု လက်ကမ်းကြော်ငြာများ အခမဲ့လာရောက်ယူနိုင်ပါသည်။ ခရီးစဉ်အသေးစိတ်ကို စုံစမ်းမေးမြန်းနိုင်ပါသည်။ ခရီးစဉ်ရက်စွဲများပြောင်းလဲခြင်းမရှိပါ။

ရန်ကုန်ရုံးချုပ်၊ အမှတ်(၁၃၃၊ ၁၃၅ ၁၃၇)အခန်း(၃/အေ)လမ်း(၄၀)ကုန်သည်လမ်းနှင့်မဟာဗန္ဓုလလမ်းကြားကျောက်တံတားမြို့နယ်၊ရန်ကုန်မြို့
Ph : 09-49338595, 263125261,788304828, 09-420134528 E-mail:myatbodhi@gmail.com
မန္တလေးရုံးခွဲ၊ အခန်း(ဘီ/၅)ရတနာပုံ(စ)ဈေးဘုရင့်နောင်လမ်းပြည်ကြီးတံခွန်မြို့နယ်မန္တလေးမြို့ Ph: 09 91038589, 09-797612889, 09 797361099

YANGOON CHARMS Travels & Tours မှ မတ်လတွင်ထွက်ရှိမည့် ပြည်တွင်း ခရီးစဉ်များ

Scania Express, 3*Hotel, Meals, Guide

1. ချင်းပြည်နယ်-Mt.Victoria-ကန်ပက်လက်-ပခုက္ကူ (၄ရက်)	Mar 1, 24	၁၉၀၀၀၀
2. ထားဝယ်ရှင်ကိုးရှင်-မောင်းမကန်-ဘုတ်ကျွန်း (၆ရက်)	Mar 1, 24	၂၃၀၀၀၀
3. အလောင်းတော်ကဿပ-စစ်ကိုင်း-မုံရွာ (၄ရက်)	Mar 24	၁၇၀၀၀၀
4. အင်းလေး-ပင်းတယ-ထန့်ဆမ်း-ကလော(၅ရက်)	Mar 2, 24	၁၉၀၀၀၀
5. ပုဂံ-ညောင်ဦး-ပုပ္ပါး- ပခုက္ကူ(စွယ်တော်လေးဆူ)(၄ရက်)	Mar 2, 24	၁၇၀၀၀၀
6. ကယား-လွိုင်ကော်-ကလော-ပင်းတယ (၅ရက်)	Mar 24	၁၉၅၀၀၀

YANGOON CHARMS Travels & Tours

အပတ်စဉ်>>ဘားအံ-တောင်ဇိုင်း/မော်လမြိုင်-စက်စဲ/တောင်ငူ-သံတောင်/ပြည်-အကောက်တောင် ၂၉၀၀၀
အမှတ်(၁၅), ဗဟိုလမ်း(ဝေလုဝန်လမ်းကျယ်ထိပ်)၊စမ်းချောင်း။ Book@ 0977 8877 652-3, 093333 6385

သုံးရောသီ ပွဲဒါန

မန္တလေး ပေမြို့ စစ်ကိုင်း မုံရွာ ကျောက်စိမ်း (အလောင်းတော်ကဿပ) ထပ်ကျပ်(၄၀၀၀/-)
မြောက်ဦး/ပုပ္ပါး ... ထပ်ကျပ်(...)
Mar-3,10
☎ 420144148, 421153797

☆STAR☆

ဒဂုံမြို့သစ်အရှေ့ပိုင်း၊ တောင်ပိုင်း၊ မြောက်ပိုင်း၊ ဆိပ်ကမ်းရှိမြေကွက်များ ဝယ်လိုသည်။

Ph:09-43088052, 09-73254389, 09-421067330

ဒဂုံမြို့သစ်

အရှေ့ပိုင်း၊ ဆိပ်ကမ်းမြို့နယ်၊ တောင်ပိုင်း၊ မြောက်ပိုင်း များရှိမြေကွက်များကို ဈေးကောင်းပေးဝယ်သည်၊

09-500 5916
09-730 97123

ရန်ကုန်မြို့ပြအများပြည်သူသယ်ယူပို့ဆောင်ရေး အများနှင့်သက်ဆိုင်သောကုမ္ပဏီလီမိတက်

(Yangon Urban Public Transportation Public Company Limited)

ဖွဲ့စည်းထားပြီးဖြစ်ကြောင်း ပြည်သူများသို့ တင်ပြခြင်း

ရန်ကုန်မြို့ပြအများပြည်သူသယ်ယူပို့ဆောင်ရေးအများနှင့်သက်ဆိုင်သောကုမ္ပဏီလီမိတက် Yangon Urban Public Transportation Public Company Limited (YUPT Co.,Ltd.) ကို ပြည်ထောင်စုသမ္မတမြန်မာနိုင်ငံတော်၊ စီမံကိန်းနှင့် ဘဏ္ဍာရေးဝန်ကြီးဌာန၊ ရင်းနှီးမြှုပ်နှံမှုနှင့် ကုမ္ပဏီများ ညွှန်ကြားမှုဦးစီးဌာနမှ ကုမ္ပဏီ မှတ်ပုံတင်လက်မှတ် အမှတ် ၅၁၅၂/၂၀၁၆-၂၀၁၇ (ရက) (၁၀-၂-၂၀၁၇) ဖြင့် အများနှင့် သက်ဆိုင်သောကုမ္ပဏီအဖြစ် ဖွဲ့စည်းတည်ထောင်ခွင့်ပြုခဲ့ပြီးဖြစ်ပါသည်။

ရန်ကုန်မြို့ပြအများပြည်သူသယ်ယူပို့ဆောင်ရေးအများနှင့်သက်ဆိုင်သောကုမ္ပဏီလီမိတက် သည် နိုင်ငံတော်နှင့် နိုင်ငံသားအားလုံးအတွက် အကျိုးပြုရန် ရည်ရွယ်ချက်ဖြင့် ခရီးသွားပြည်သူများ ဘေးကင်းလုံခြုံစိတ်ချရပြီး ဝန်ဆောင်မှုကောင်းသော အဆင့်အတန်းမြင့်မော်တော်ယာဉ် သယ်ယူ ပို့ဆောင်ရေး လုပ်ငန်းများကို နိုင်ငံတော်ခွင့်ပြုချက်နှင့်အညီ လုပ်ကိုင်သွားမည်ဖြစ်ပါသည်။ ရင်းနှီးမြှုပ်နှံ ရန် စိတ်ပါဝင်စားသူများအတွက် အစုရှယ်ယာနှင့်ပတ်သက်သော အသေးစိတ် အကြောင်းအရာများကို ဆက်လက် အသိပေး ကြေညာသွားမည်ဖြစ်ပါသည်။

ကုမ္ပဏီ၏ ရုံးခန်းကို အမှတ် (၆၅)၊ လေးထောင့်ကန်လမ်း၊ မာန်အောင်ရပ်ကွက်၊ တာမွေမြို့နယ်၊ ရန်ကုန်မြို့တွင် ဖွင့်လှစ်မည်ဖြစ်ပါသည်။

ဒါရိုက်တာအဖွဲ့
ရန်ကုန်မြို့ပြအများပြည်သူသယ်ယူပို့ဆောင်ရေး
အများနှင့်သက်ဆိုင်သော ကုမ္ပဏီလီမိတက်

Royal Gandamar Travels & Tours

ခရီးရှည်များ
ရှမ်း–ကယားခရီးစဉ် | တောင်ကြီးခရီးစဉ်
ချင်းပြည်နယ်–ကန်ပက်လက်ခရီးစဉ် | ထားဝယ်–ရှင်ကိုးရှင်ခရီးစဉ်
ရွှေစက်တော်–ပုဂံခရီးစဉ် | လွိုင်ကော်(အထူး)ခရီးစဉ်

Mrach-1,10,24 ထွက်မည်

အပတ်စဉ်သောကြာ

ပုဂံ–ပုပ္ပါးအထူးခရီးစဉ်	110000	ကလော Trekking	99000
မြဝတီ–မဲဆောက်–ဘားအံခရီးစဉ်	120000	ချောင်းသာ	70000
ရွှေစက်တော်–နေပြည်တော်ခရီးစဉ်	90000	ငွေဆောင်	75000
အလောင်းတော်ကဿပ(အထူး)ခရီးစဉ်	120000		

01-397484,09-31006777,09-5127969,09-33353275,09-250892626,09-8305533
Office (1)- အမှတ်(၁၀၅/၁၀၇)၊ မဟာဗန္ဓုလလမ်းနှင့် ၅၂လမ်းထောင့်၊ ဗိုလ်တထောင်မြို့နယ်၊ ရန်ကုန်မြို့

umg college

ပါမောက္ခချုပ် (ငြိမ်း)၊ ပါမောက္ခ (ငြိမ်း)နှင့် ဝါရင့်ဆရာကြီးများကိုယ်တိုင် ဦးစီးသင်ကြားသော
UMG COLLEGE မှ ဖွင့်လှစ်သည့် HND (UK) သင်တန်းများ

သင်တန်းပြီးဆုံးသည်နှင့်တစ်ပြိုင်နက် လုပ်ငန်းခွင်လက်တွေ့ Internship Training ပါ ပြုလုပ်ပေးမည့် အခွင့်အရေးကို ရယူဖမ်းဆုပ်လိုက်ပါ။

- Business Management
- Information Technology
- Mechanical Engineering
- Civil Engineering
- Electrical and Electronic Engineering

UK, Australia, Singapore အစရှိသော နိုင်ငံတကာတက္ကသိုလ်များတွင် Top-up Course များကို ဆက်လက် တက်ရောက်နိုင်ပြီး UK Bachelor's Degree ဘွဲ့ကို ရယူနိုင်မည့် အခွင့်အရေး

အမှတ် - ၁၀၃၇/၁၀၄၀၊ ရွာဝတီလမ်း၊ တပင်ရွှေထီးလမ်းမကြီး ၄/၅ ရပ်ကွက်၊ လှိုင်သာယာမြို့နယ်၊ ရန်ကုန်မြို့။
ဖုန်း ၀၉-၇၉၉၂၅၁၆၈၇ ၊ ၀၉-၉၇၇၈၃၅၂၁၂
၀၉-၄၂၂၅၄၅၉၂၈ ၊ ၀၉-၉၇၇၈၃၅၃၃၉

HND edexcel Approved Centre
www.facebook.com/umgcollege
Website: www.umgcollege.com

ကန့်ကွက်နိုင်ကြောင်းကြော်ငြာ

ရွှေပြည်သာမြို့နယ်၊ မြေတိုင်းရပ်ကွက် အမှတ်-၄၈၊ မြေကွက်အမှတ်-၉၄၅၊ မြေကွက်တည်နေရာ အမှတ်-၉၄၅၊ မြတ်လေးလမ်း၊ ၁၉ရပ်ကွက်၊ ရွှေပြည်သာမြို့နယ်၊ ဦးစည်သူအမည်ပေါက် ပါမစ်မြေအား အမည်ပေါက်ထံမှ အရပ်ကတိအရောင်းအဝယ်စာချုပ်ဖြင့် ဝယ်ယူခဲ့သူ ဦးခိုင်ဝင်း[၈/နမန(နိုင်)၁၆၁၅၇၅]နှင့် ဒေါ်ဖြူဖြူသိန်း[၁၂/အစန(နိုင်)၁၈၉၉၂၂]တို့မှ ပါမစ်ပျောက်ဆုံးကြောင်း ရပ်ကွက်အုပ်ချုပ်ရေးမှူးရုံး ထောက်ခံချက်၊ ရဲစခန်းထောက်ခံ ချက်၊ တရားရုံးကျမ်းကျိန်လွှာ၊ ကိုယ်တိုင်ကတိဝန်ခံချက်တို့တင်ပြ၍ ပါမစ်ပျောက်ဖြင့် နှစ်(၆၀)မြေငှားစာချုပ်(ဂရန်) လျှောက်ထားလာရာ တရားဝင်ခိုင်လုံသော အထောက်အထားများဖြင့် ဤကြော်ငြာပါသည့်နေ့မှစ၍ (၇)ရက်အတွင်းကန့်ကွက်နိုင်ပါကြောင်းနှင့် ကန့်ကွက်မှုမရှိပါက လုပ်ထုံးလုပ်နည်းအတိုင်း ဆက်လက်ဆောင်ရွက်ပေးမည်ဖြစ်ပါကြောင်း အသိပေးကြေညာအပ်ပါသည်။

**မြို့ပြစီမံကိန်းနှင့်မြေစီမံခန့်ခွဲမှုဌာန
ရန်ကုန်မြို့တော်စည်ပင်သာယာရေးကော်မတီ**

Deco RAIN Decoration & Design Works

- အိမ်အလှဆင်ခြင်း (HOME DECORATION)
- ဆိုင်ခန်းရုံးခန်းများ အလှဆင်ခြင်း (COMMERCIAL DECORATION)
- အကြီးစားပြင်ဆင်ခြင်း (RENOVATION) လုပ်ငန်းများအား တာဝန်ယူလက်ခံဆောင်ရွက်ပေးနေပါသည်။
- အခမဲ့ဝန်ဆောင်မှုများ
- အိမ်တိုင်ရာရောက် လိုက်လံတိုင်းတာပေးခြင်း
- ကုန်ကျစရိတ်တွက်ချက်ပေးခြင်း
- 2D Layout Plan ရေးဆွဲပေးခြင်း

ရန်ကုန် - အမှတ်(124)၊ဇေယျာသီရိ(၆)လမ်း၊ဒေါပုံမြို့နယ်၊ရန်ကုန်မြို့
တောင်ကြီး - အမှတ်(4/207)၊လွှယ်ခမ်းလမ်း၊ဘုရားဖြူရပ်ကွက်၊တောင်ကြီးမြို့
09-252222527၊ 09-252222528၊ 09-73299955 ၊09-33993377

"ကန့်ကွက်နိုင်ပါသည်"

ရန်ကုန်တိုင်းဒေသကြီး၊ လှိုင်သာယာမြို့နယ်၊ မြေတိုင်းရပ်ကွက်အမှတ်-(၁)၊ မြေကွက်အမှတ်-(၂၅) အရ မြေဧရိယာ-(၀.၀၅၅)ဧကရှိ အမှတ်-(၂၅)၊ မင်းရဲကျော်စွာ(၅)လမ်း၊ လှိုင်သာယာမြို့နယ်ဟုခေါ်တွင်သော နှစ်(၆၀)ဂရန်မြေကွက်နှင့် ယင်းမြေကွက်ပေါ်ရှိ အကျိုးခံစားခွင့်အရပ်ရပ်အားလုံးတို့သည် ရန်ကုန်မြို့တော်စည်ပင်သာယာရေးကော်မတီ၊ မြို့ပြစီမံကိန်းနှင့် မြေစီမံခန့်ခွဲမှုဌာနတွင် ဦးအမောက်တုဆောင်း (AKB-၁၉၁၇၄၂)အမည်ပေါက်ပိုင်ဆိုင်ပြီး၊ ဦးအမောက်တုဆောင်းထံမှ အထူးကိုယ်စားလှယ်လွှဲစာအမှတ်-(၁၅၁၄/၂၀၀၃)ရရှိထားသူ ဦးစာနီ (B/RGN-၀၁၆၂၁၆)ထံမှ ကျွန်ုပ်၏မိတ်ဆွေက အပြီးအပိုင်ဝယ်ယူရန် စရံငွေ ပေးချေထားပြီး ဖြစ်ပါသည်။

အဆိုပါမြေကွက်နှင့်မြေကွက်ပေါ်ရှိ အကျိုးခံစားခွင့်အရပ်ရပ်အားလုံးတို့နှင့်ပတ်သက်၍ ဆိုင်ရေးဆိုင်ခွင့်ရှိသူ မည်သူမဆို ဤကြေညာပါသည့်နေ့မှစ၍ (၇)ရက်အတွင်း ခိုင်လုံသော ပိုင်ဆိုင်မှုအထောက်အထားဖြင့် ကျွန်ုပ်ထံ လူကိုယ်တိုင်လာရောက် ကန့်ကွက်နိုင်ပါသည်။ ၎င်းနေ့ရက်ကျော်လွန်ပါက အရောင်းအဝယ်မှတ်ပုံတင်စာချုပ်ကို အပြီးချုပ်ဆိုဆောင်ရွက်သွားမည် ဖြစ်ကြောင်း ကြေညာအပ်ပါသည်။

လွှဲအပ်ညွှန်ကြားချက်အရ

ဦးအိုနုစ်(တရားလွှတ်တော်ရှေ့နေ) (စဉ်-၅၃၄၁)
အမှတ်-၁၇၆(ပထမထပ်)၊ မိဘရိပ်မွန်အိမ်ရာ၊ ဗိုလ်တထောင်ဘုရားလမ်း၊ ရန်ကုန်တိုင်းဒေသကြီး။
ဖုန်း- ၃၉၇၂၃၄ ၊ ၃၉၇၂၃၅၊ ၂၉၆၀၃၂ ။

ရောင်းမည်

အသင့်အသုံးပြုနိုင်သော စည်သွတ်ဘူးထုတ် (Used)စက်များ ရောင်းရန်ရှိပါသည်။

အသားစည်သွတ်ဘူး၊ သစ်သီးစည်သွတ်ဘူးများ ထုတ်လုပ်သူအတွက်သင့်လျော်သည်။

ဆက်သွယ်ရန် 01-229130, 01-252292,
09-73037324, 09-43041311

အများသိစေရန် အသိပေးကြေညာခြင်း

(က) ရန်ကုန်မြို့၊ သဃ်န်းကျွန်းမြို့နယ်၊ (၁၆/၁) ရပ်ကွက်၊ ဇမ္ဗူလ(၃)လမ်း၊ အမှတ်(၇၇၇)၊ ဒုတိယထပ်/၃-လွှာ၊ အကျယ်အဝန်း ပေ(၁၈×၆၅)ရှိ တိုက်ခန်း(၁)ခန်း၊

(ခ) ရန်ကုန်မြို့၊ ဗဟန်းမြို့နယ်၊ ဆရာစံ(မြောက်/အနောက်)ရပ်ကွက်၊ ကျောင်းလမ်း၊ အမှတ်(၅/၉)၊ ၆လွှာ၊ ခေါင်းရင်းခြမ်း၊ အကျယ်အဝန်း ပေ(၁၈×၄၅)ရှိ တိုက်ခန်း(၁)ခန်း။

(ဂ) WISH အမျိုးအစား 9E/5930 ကား(၁)စီး

(ဃ) BELTA အမျိုးအစား 6H/8849 ကား(၁)စီး

ဒေါ်ပွင့်သီတာစိုး[၁၂/ဥကတ(နိုင်)၀၀၆၅၁၉]နှင့် ဦးကျော်သူ(ခ)ဘိုသူ[၁၂/သဃက(နိုင်)၀၃၉၀၅၆]တို့၏ အထက်ဖော်ပြပါ နှစ်ဦးပိုင်လက်ထက်ပွားပစ္စည်းများနှင့် ပိုင်ဆိုင်မှုစာရွက်စာတမ်းများအား ရောင်းချခြင်း၊ ပေါင်နှံခြင်း၊ ပေးကမ်းခြင်း၊ စွန့်လွှတ်ခြင်း၊ လွှဲပြောင်းခြင်း၊ ငှားရမ်းခြင်း၊ သော့ဖျက်ဝင်ရောက်ခြင်း၊ အလွဲသုံးစားပြုလုပ်ခြင်းများအား ဒေါ်ပွင့်သီတာစိုး၏ ခွင့်ပြုချက်မရှိဘဲ မည်သူတစ်ဦးတစ်ယောက်မျှ မပြုလုပ်ရန် အများသိစေရန် အသိပေးကြေညာလိုက်သည်။

**ဒေါ်ပွင့်သီတာစိုး၏ လွှဲအပ်ညွှန်ကြားချက်အရ-
ဒေါ်ခိုင်မေလှိုင် (စဉ်-၇၉၁၆)
LL.B,D.B.L.,Dip in English
တရားလွှတ်တော်ရှေ့နေ
တိုက်- ၁၀/၁၂၊ ၃၅ လမ်း(အောက်)၊ ကျောက်တံတားမြို့နယ်
ဖုန်း-၀၉-၇၉၉၆၁၈၄၇၂**

ကန့်ကွက်နိုင်ကြောင်းကြော်ငြာ

ဒဂုံမြို့သစ်(ဆိပ်ကမ်း)မြို့နယ်၊ မြေတိုင်းရပ်ကွက်အမှတ်-စက်မှုဇုန်(၁)၊ မြေကွက်အမှတ်(၁၈၅)၊ မြေကွက်တည်နေရာအမှတ်(၁၈၅)၊ စက်မှုဇုန်(၁)ရပ်ကွက်၊ ဒဂုံမြို့သစ်(ဆိပ်ကမ်း)မြို့နယ်၊ ဦးဇေဒင်နိုင်[၁၂/ဗတထ(နိုင်)၀၃၆၅၂၀]အမည်ပေါက် နှစ်(၆၀)ဂရန်မြေအား ဂရန်အမည်ပေါက် ဦးဇေဒင်နိုင်[၁၂/ဗတထ(နိုင်)၀၃၆၅၂၀]သည် ၁၃-၃-၂၀၁၆ရက်တွင် လူပျိုကြီးဘဝဖြင့် ကွယ်လွန်ခဲ့ကြောင်း၊ အမည်ပေါက်တွင် ၎င်းအပါအဝင် (၁) ဦးဇေဒင်နိုင်[၁၂/ဗတထ(နိုင်)၀၃၆၅၂၀]၊ (၂) ဦးကျော်ဇေနိုင်[၁၂/ဗတထ(နိုင်)၀၃၆၅၂၁]နှင့် (၃) ဦးကျော်ဦးနိုင်[၁၂/လမတ(နိုင်)၀၀၉၉၃၄၂]ဟူ၍ ညီအစ်ကို(၃)ဦးရှိပြီး အစ်ကိုအလတ်ဖြစ်သူ ဦးကျော်ဇေနိုင်သည် ၁၀-၉-၂၀၁၅ရက်တွင် လူပျိုကြီးဘဝဖြင့် ကွယ်လွန်သွားခဲ့ပါကြောင်း၊ သို့ပါ၍ ကျန်ရစ်သူ (၁)ဦးတည်းသော ညီအငယ်ဖြစ်သူ ဦးကျော်ဦးနိုင်မှ အစ်ကို(၂)ဦး၏သေစာရင်း၊ ပိုင်ဆိုင်ကျမ်းကျိန်လွှာ၊ ထောက်ခံကျမ်းကျိန်လွှာ(၂)စောင်နှင့် ပုံစံ(၁၀)တို့တင်ပြ၍ ပိုင်ဆိုင်ကြောင်း မြေပုံကူးလျှောက်ထားလာခြင်းအား ကွင်းဆင်းစစ်ဆေးရာတွင် အုတ်ကာသွပ်မိုးဂိုဒေါင်(၂)လုံး၊ အုတ်ကာသွပ်မိုး(၃)ထပ် (RC)တစ်လုံးရှိပြီး ကိုယ်တိုင်မနေ အငှားနေကြောင်း စိစစ်တွေ့ရှိရပြီး အိမ်ငှားနေထိုင်ခြင်းနှင့်ပတ်သက်၍ တာဝန်ယူကြောင်း အိမ်ငှားဝန်ခံချက် တင်ပြထားပါသည်။ သို့ဖြစ်ပါ၍ ဦးကျော်ဦးနိုင်၏ပိုင်ဆိုင်ကြောင်း မြေပုံကူးလျှောက်ထားလာခြင်းအား တရားဝင်ခိုင်လုံသော အထောက်အထားများဖြင့် ဤကြော်ငြာပါသည့်နေ့မှစ၍ (၇)ရက်အတွင်း ကန့်ကွက်နိုင်ပါကြောင်းနှင့် ကန့်ကွက်မှုမရှိပါက လုပ်ထုံးလုပ်နည်းအတိုင်း ဆက်လက်ဆောင်ရွက်ပေးမည်ဖြစ်ပါကြောင်း အသိပေးကြေညာအပ်ပါသည်။

မြို့ပြစီမံကိန်းနှင့်မြေစီမံခန့်ခွဲမှုဌာန၊ ရန်ကုန်မြို့တော်စည်ပင်သာယာရေးကော်မတီ

မူး ယစ် ဆန့် ကျင် အောင် ပွဲ ဆင်

ညောင်တုန်းမြို့နယ်အသင်း (ရန်ကုန်)

အမှတ်-၂၇၅၊ ၈-ထပ် (ဝဲ)၊ ပန်းဆိုးတန်းလမ်း၊ ခုံးကျော်တံတားအနီး၊ (ဖုန်း ၀၁-၃၈၀၁၀၆)

ဗုဒ္ဓပူဇနီယဆွမ်းတော်ကြီးလောင်းလှူပွဲ

ညောင်တုန်းမြို့ သမိုင်းဝင်မိုးဟုတ်စေတီတော်မြတ်ကြီးတွင် နှစ်စဉ်ကျင်းပမြဲဖြစ်သော ဗုဒ္ဓပူဇနီယဆွမ်းတော်ကြီးလောင်းလှူပွဲကို ၁၃၇၈-ခုနှစ်၊ တပေါင်းလပြည့်နေ့ (၁၂-၃-၂၀၁၇)၊ တနင်္ဂနွေနေ့ နံနက်(၈)နာရီတွင် ညောင်တုန်းမြို့နယ်အသင်း (ရန်ကုန်) သည် မြို့ခံကလျာဏမိတ်ဆွေများနှင့်အတူ ကျင်းပပြုလုပ်မည်ဖြစ်ပါ၍ အသင်းသူ/အသင်းသားများအနေဖြင့် ပူးပေါင်းပါဝင် လှူဒါန်းကြပါရန် နိုးဆော်အပ်ပါသည်။

တစ်ရက်ကြိုတင်လိုက်ပါလိုသူများအတွက် အသင်းတိုက်မှ မော်တော်ယာဉ်များဖြင့် သွားရောက်ရန်စီစဉ်မည်ဖြစ်ပါ၍ (၅-၃-၂၀၁၇) ရက်နေ့နောက်ဆုံးထား၍ စာရင်းပေးကြပါရန်နှင့် လိုက်ပါလိုသူများသည် ဥက္ကဋ္ဌ ဦးညီညီထွန်းလွင် (ဖုန်း-၀၉-၅၁၇၁၄၆၆)၊ ဒုဥက္ကဋ္ဌ ဦးအေးကျော်(ဖုန်း-၀၉-၅၁၁၄၀၂၅)၊ဒုဥက္ကဋ္ဌ ဒေါ်ကျင်ချစ်(ဖုန်း-၀၉-၃၀၃၆၀၉၇၂)၊အတွင်းရေးမှူး ဦးစံမြိုင်(ဖုန်း-၀၉-၇၈၂၈၆၈၆၁၂)၊ တွဲဘက်ဘဏ္ဍာရေးမှူး ဒေါ်တင်နွယ်ဝင်း (ဖုန်း-၀၉-၈၅၄၀၁၄၅)တို့ကို ဆက်သွယ်ကြပါရန်အကြောင်းကြားအပ်ပါသည်။ **အမှုဆောင်အဖွဲ့**

ပျောက်ဆုံး

ကျွန်တော်များ Shwe Lee Three Star Co.,Ltd၏ ကုမ္ပဏီမှတ်ပုံတင်လက်မှတ် (၁၁၇၄/၂၀၀၇-၂၀၀၈) နှင့် ထုတ်ကုန်သွင်းကုန် လက်မှတ် (၂၁၇၅၁)မူရင်းတို့သည် လုပ်ငန်းဆောင်ရွက်နေစဉ်အတွင်း ပျောက်ဆုံးသွားပါ၍ အကြောင်းကြားပေးပါရန်။

ဖုန်း-၀၉-၅၁၀၃၂၀၆

KKL

သီဟိုစေ့ဝယ်သည်

၉/59 အသောကလမ်း၊

ဘုရင့်နောင်ပွဲရုံ။

ဖုန်း-၀၁-၆၈၁၃၂၄၊

၀၁-၅၂၈၈၂၆

၀၉-၅၀၀၈၅၁၂၊

၀၉-၇၃၀၀၄၇၄၇

ကရင်ဝန်ထမ်းဟောင်းမိသားစုလူမှုရေးအသင်း
K.O.F.A
ဒုတိယအကြိမ်
နှစ်ပတ်လည်အခမ်းအနားဖိတ်ကြားခြင်း

ကရင်ဝန်ထမ်းဟောင်း မိသားစုလူမှုရေးအသင်း (K.O.F.A) နှစ်ပတ်လည်အခမ်းအနားကို အောက်ပါအစီအစဉ်အတိုင်း ကျင်းပပြုလုပ်မည်ဖြစ်ပါ၍ အသင်းသူ/သားများ ဖိတ်စာရသည်ဖြစ်စေ၊ မရသည်ဖြစ်စေ ကြွရောက်ပါရန် ဖိတ်ကြားအပ်ပါသည်-

နေ့ရက် -၂၀၁၇ခုနှစ်၊ မတ်လ ၄ရက် (စနေနေ့)

အချိန် - နံနက် ၉း၀၀ နာရီမှ မွန်းတည့် ၁၂း၀၀နာရီ

နေရာ -ရွှေရှမ်းကန်၊ အင်းလျားလမ်း

ဆက်သွယ်ရန်ဖုန်း-၀၉-၆၈၁၈၇၈၀၊ ၀၉-၅၁၃၂၆၃၇၊ ၀၉-၉၇၁၅၇၇၃၃၆

ရည်မှန်းချက်ကြီးမားသူများနှင့် အမှတ်ကောင်းလိုသူများအတွက်

STARFISH Education

KAPLAN Certified Education Provider

နှစ်ပေါင်း (၇၀) ကျော် ကြာရပ်တည်နေသော ကမ္ဘာ့အဆင့်မီ Kaplan Test Prep ၏

- Foundation (IELTS/TOEFL)
- IELTS Test Preparation Course
- TOEFLTest Preparation Course

GENERAL ENGLISH

Mon ~ Fri တန်းခွဲသစ်များ March 13 နှင့် April 24 ရက်များတွင်စမည်။

Sat & Sun တန်းခွဲသစ်များ April 29 စမည်။

09 799905715

09 253179825

No. (3-B), Power Condo, Insein Road, Hledan, Kamaryut Township, Yangon, Myanmar

Ph: 09777264230, 09777264231

Website: www.starfishkcep.com.mm

March 6 & April 29 တွင်တန်းခွဲသစ်များစတင်ပါမည်။

ငွေပေါ်အရှုံးခံ တိုက်ခန်းအမြန်ရောင်းမည်
ပိုင်ရှင်ကိုယ်တိုင်

- က(၂)လမ်း၊ မြို့သစ်(က+ခ)ရပ်ကွက်၊ အင်းစိန်မြို့နယ်၊ မြေညီ သိန်း(၂၈၀) (ညှိနှိုင်း)၊ ပေ(၁၁. ၅×၅၆)
- ပါဦး(၁)လမ်း၊ ဖော့ကန်ရပ်ကွက်၊ အင်းစိန်မြို့နယ်၊ မြေညီ သိန်း(၃၇၀)၊ (ညှိနှိုင်း)၊ ပေ(၁၅×၅၈)
- သရက်တော(၄)လမ်း၊ သရက်တောတောင်ရပ်ကွက်၊ ကြည့်မြင်တိုင်မြို့နယ်၊ ထပ်ခိုးပြည့် အဆင့်မြင့်ပြင်ပြီး မြေညီ သိန်း(၁၂၀၀) (ညှိနှိုင်း) ပေ(၁၂. ၅×၅၀)

ဖုန်း-၀၉၇၈၃၄၅၇၉၇၀

"မော်တော်ကားနည်းပညာ ဒီပလိုမာအတွက် သင်တန်းသားခေါ်ယူခြင်း"

သင်တန်းဆင်း Mechanic ခေါ်ယူခန့်ထားလိုသူများ GLORY ကိုဆက်သွယ်နိုင်ပါသည်---

▶▶GLORY နှင့် OISTတို့ပူးပေါင်းကာ ဂျပန်နိုင်ငံ၏ Third Class Automotive Mechanic သင်ရိုးညွှန်းတမ်း အတိုင်း အောက်ပါသင်တန်းကို ဖွင့်လှစ်ပို့ချပါမည်။

▶▶သင်တန်းအမျိုးအစား - Automotive Engineering Diploma (Class -3) ၊

သင်တန်းကာလ - One Year (တစ်နှစ်) ၊

လက်ခံမည့်ဦးရေ - (၁၀၀)ဦး ၊

သင်တန်းဖွင့်မည့်ရက် - 25 - 4 - 2017

သင်တန်းအပတ်စဉ် - (၁၆) ၊ (၁၇) ၊ (၁၈) ၊ (၁၉)

ပညာအရည်အချင်း - အနိမ့်ဆုံးအဆင့် တက္ကသိုလ်ဝင်တန်း သင်ယူဖူးသူများ ၊

ရရှိနိုင်သောအခွင့်အရေးများ

- တန်းခွဲတိုင်းတွင် ပထမရရှိသော ကျောင်းသားများအတွက် ဂျပန်သို့ လေ့လာရေးခရီး စရိတ်ငြိမ်းသွားရောက်ခွင့်ရရှိခြင်း။
- ထူးချွန်ကျောင်းသားများအတွက် Okayama နည်းပညာတက္ကသိုလ်တွင် ဘွဲ့အဆင့်ရှိ မော်တော်ကားနည်းပညာရပ်များ ဆက်လက် သင်ယူနိုင်ခြင်း နှင့် ၎င်းအတွက် Scholorship များရရှိနိုင်ခြင်း။
- သင်တန်းပြီးပါက ဂျပန်တွင် ကျောင်းဆက်တက်ရန် နှင့် အလုပ်လုပ်ကိုင်နိုင်ရန် အတွက် ကူညီဆောင်ရွက်ပေးခြင်း။
- သင်တန်းပြီးလျှင် မြန်မာနိုင်ငံတွင် အလုပ်လုပ်လိုသူများအတွက် ဂျပန်ကားကုမ္ပဏီများ ၊ ဂျပန်ကားဆားဗစ် စင်တာများတွင် အလုပ်လုပ်ကိုင်နိုင်ရန် ကူညီဆောင်ရွက်ပေးခြင်း။
- ဂျပန်ဘာသာ N_5 Level ကို အခမဲ့သင်ယူခွင့်ရရှိခြင်း။

▶▶ဂျပန် Okayama နည်းပညာတက္ကသိုလ် မှ ဒီပလိုမာလက်မှတ်ချီးမြှင့်ပါမည်။စာတွေ့ ၄၀% လက်တွေ့ ၆၀% လက်တွေ့ ဦးစားပေးစနစ်ဖြင့် မော်တော်ကားတစ်စီးလုံးကို အခြေခံမှ စ၍ အဆင့်မြင့်ထိ သင်ကြားရမည်။

GLORY ၁၃၈/၁၄၀ ၊ ၃-ထပ် ၊ ပန်းဆိုးတန်း နှင့် မဟာဗန္ဓုလလမ်းထောင့်၊ ကျောက်တံတားမြို့နယ်၊ ရန်ကုန်မြို့။

09-73121717, 09-5197817 www.glory-education.com

အိမ်တိုင်ရာရောက် Door to Door ကြော်ငြာဝန်ဆောင်မှု

သတင်းစာ၊ ဂျာနယ်များတွင် စီးပွားရေး/လူမှုရေး ကြော်ငြာ ထည့်သွင်းလိုပါက အချိန်မကုန် ၊ လူမပင်ပန်းစေဘဲ အိမ်တိုင်ရာရောက် (Door to Door) ဝန်ဆောင်မှုပေးနေပါပြီ။

FMG Media - 09 264476886 , 09 43185295

မြေကွက်များဈေးကောင်းပေးဝယ်လိုသည်။

ခရိုင်မြို့သစ် ၊ (အရှေ့ပိုင်း၊ မြောက်ပိုင်း၊ တောင်ပိုင်း၊ဆိပ်ကမ်း)

တို့တွင်မြေကွက်များဝယ်လိုသည်။

အိမ်အရောက်ငွေချေစနစ်၊ပွဲခပေးရန်မလို

Ph : 01-2339310, 01-2339355, 01-578044

ကန့်ကွက်နိုင်ပါကြောင်း

ရန်ကုန်မြို့၊ ရန်ကင်းမြို့နယ်၊ မြေတိုင်းရပ်ကွက်အမှတ် (၁/ကံဘဲ)၊ မြေကွက်အမှတ် (၁၂၇) ဧရိယာ (၀.၁၁၁၈ ၂၁၇) ဧက ကျယ်ဝန်းသောမြေပေါ်တွင် ဆောက်လုပ်ထားသော ရန်ကင်းမြို့နယ် ၁၄ ရပ်ကွက်၊ အရိုယမင်္ဂလာလမ်း (၄) ခန်းတွဲ (၈) ထပ်တိုက်၏ တိုက်အမှတ် (၂) အခန်းအမှတ် (၁၀၂) မြေညီထပ်တိုက်ခန်းအကျယ်အဝန်း (၂၀ ပေ× ၆၀ ပေ) ရှိ တိုက်ခန်းနှင့် လျှပ်စစ်မီတာ၊ ရေမီးအပြည့်အစုံပါဝင် အကျိုးခံစားခွင့်အရပ်ရပ်တို့ကို တရားဝင်လက်ဝယ်ထားပိုင်ဆိုင်ပြီး လွှဲပြောင်းရောင်းချပိုင်ခွင့်ရှိသူဖြစ်ကြောင်း ဝန်ခံကတိပြုသူ ဦးမျိုးလွင် (၁၂/ရကန(နိုင်)၀၄၈၉၄၀) ထံမှ မိမိက အပြီးအပိုင်ဝယ်ယူရန်အတွက် စရံငွေအချို့ပေးချေထားပြီးဖြစ်ပါ၍ ကန့်ကွက်လိုသူများရှိပါက မည်သူမဆို ပိုင်ဆိုင်မှုအထောက်အထားစာရွက်စာတမ်း (မူရင်းများ) နှင့်တကွ ကြော်ငြာပါသည့်နေ့မှ (၇) ရက်အတွင်း မိမိထံသို့ လူကိုယ်တိုင်လာရောက်ကန့်ကွက်နိုင်ပါကြောင်းနှင့် သတ်မှတ်ရက်ကျော်လွန်ပါက အရောင်းအဝယ်ကို ဥပဒေနှင့်အညီ ဆက်လက်ဆောင်ရွက်သွားမည်ဖြစ်ကြောင်း အများသိစေရန်ကြေညာအပ်ပါသည်။

ဦးသန်းထွန်း (၁၂/လသန(နိုင်)၀၀၇၆၂၇)

အမှတ် ၂၅/က၊ ကျောက်ကုန်းလမ်း၊ ၁၄-ရပ်ကွက်၊

ရန်ကင်းမြို့နယ်၊ ရန်ကုန်မြို့။

ဖုန်း-၀၉ ၂၅၃၅၃၄၄၂၃

အမွေပြတ်စွန့်လွှတ်ကြောင်း

ဧရာဝတီတိုင်းဒေသကြီး၊ မြန်အောင်မြို့နယ်၊ အင်ပင်ရွာမှ ဒေါ်ခင်လုံး၏ သားဖြစ်သူ မောင်ဝင်းဇော်သည် ၂၀၁၃ခုနှစ်တွင် မိဘအစ်မများ၏ စကားကိုနားမထောင်ဘဲ စိတ်ဆင်းရဲအရှက်ရအောင်ပြုလုပ်ပြီး နေအိမ်မှမိမိသဘောအလျောက် ဆင်းသွားပါသဖြင့် ယနေ့မှစ၍ သားအဖြစ်မှ အပြီးအပိုင်အမွေပြတ်စွန့်လွှတ်လိုက်ပါသည်။ နောက်နောင် ၎င်းနှင့်ပတ်သက်၍ ကိစ္စအဝဝကို တာဝန်ယူဖြေရှင်းဆောင်ရွက်ပေးမည် မဟုတ်ကြောင်း အများသိစေရန် ကြေညာအပ်ပါသည်။

ဒေါ်ခင်လုံး [၁၄/မအန(နိုင်)၂၇၃၂၂၇]

၂၁-၂-၂၀၁၇ရက်စွဲပါ ဒေါ်မိုးသူဇာသိန်း(အထက်တန်းရှေ့နေ)နှင့် ဦးယဉ်ထွေး၏ လွှဲအပ်ညွှန်ကြားချက်အရ ရှင်းလင်းကြေညာချက်အပေါ် ပြန်လည်တုံ့ပြန်ရှင်းလင်းကြေညာခြင်း

လူကြီးမင်း၏ ကြေညာခဲ့သော အချင်းဖြစ်အိမ်ခြံမြေဥပစာကို မူလပိုင်ရှင်ဖြစ်သူ ဦးယဉ်ထွေးက ရောင်းချသဖြင့် ဦးစန်းဇော်မင်းတို့က ဝယ်ယူပိုင်ဆိုင်ခဲ့ကြောင်း၊ ဦးစန်းဇော်မင်းတို့က ထပ်မံ၍ ကျွန်ုပ်တို့မိတ်ဆွေဖြစ်သူတို့အား ရောင်းချသဖြင့် ကျွန်ုပ်တို့မိတ်ဆွေဖြစ်သူတို့က လက်ရောက်ရရှိခဲ့ပြီးဖြစ်သည့်အပေါ် လက်ရှိတွင် ကျွန်ုပ်မိတ်ဆွေဖြစ်သူတို့က မူလဦးယဉ်ထွေးကို အိမ်ငှားအဖြစ် ဆက်လက်အငှားထားရှိပါကြောင်း၊ ထို့ပြင် ၁၇-၂-၂၀၁၇ရက်တွင် သက်ဆိုင်ရာ ပေါက်ကုန်းရပ်ကွက်အုပ်ချုပ်ရေးမှူးရုံးတွင် လူကြီးမင်း ဦးယဉ်ထွေးကိုယ်တိုင် အိမ်ငှားအဖြစ် အိမ်ငှားစာချုပ်ကို သက်တမ်းတိုး ထပ်မံချုပ်ဆိုပေးခဲ့ရသည်ကိုလည်း လူကြီးမင်းအသိပင်ဖြစ်ကြောင်း၊ ထိုသို့ ကိုယ်တိုင်သိရှိပါလျက် မမှန်မကန်ထည့်သွင်းကြေညာသည့်အပေါ် လူကြီးမင်း ဦးယဉ်ထွေးသာလျှင် လိမ်လည်ကြေညာနေခြင်းသာဖြစ်ပါကြောင်း ထပ်လောင်းတုံ့ပြန်အသိပေးကြေညာအပ်ပါသည်။

ဦးကိုကိုအောင်[၁၂/မဂဒ(နိုင်)၁၂၉၀၅၉]

ဒေါ်သန်းသန်းဦး[၁၂/မဂဒ(နိုင်)၀၈၈၃၅၁]၏ လွှဲအပ်ညွှန်ကြားချက်အရ-

ဒေါ်ဇင်မာအောင် (LL.B)	**ဒေါ်သင်းသင်းဟန်(LL.B)**
(စဉ်-၄၃၂၉၂)	**(စဉ်-၁၁၉၈၆)**
ဒေါ်နော်ပါးလ်စံမင်း(LL.B)	**တရားလွှတ်တော်ရှေ့နေ**
(စဉ်-၄၅၅၀၈)	**ရှေ့နေများနားနေခန်း၊ စုပေါင်းရုံးကြီး၊**
အထက်တန်းရှေ့နေများ	**အင်းစိန်မြို့နယ်။ ဖုန်း-၀၉-၄၂၁၁၀၃၄၅၄**

ကန့်ကွက်နိုင်ကြောင်းကြော်ငြာ

သယ်န်းကျွန်းမြို့နယ်၊ မြေတိုင်းရပ်ကွက်အမှတ်-၁၆/၃၊ မြေကွက်အမှတ်-၄၃၈၊ မြေကွက်တည်နေရာအမှတ်-၄၃၈၊ ဓမ္မာရုံလမ်း၊ ၁၆/၃ရပ်ကွက်၊ သယ်န်းကျွန်းမြို့နယ်၊ ဦးကြိုင်[၁၂/သဃက (နိုင်)၀၂၃၃၈၁]၊ အမည်ပေါက်နှစ် (၆၀)ဂရန်မြေအား အမည်ပေါက် ဦးကြိုင် (ဇနီး)ဒေါ်ဘီ၊ သမီး ဒေါ်သိန်းသိန်း၊ သားမက် ဦးအေးမြင့်တို့ ကွယ်လွန်သဖြင့် ကျန်သားသမီးမြေးများဖြစ်သည့် ဒေါ်စန်းစန်း [၁၂/သဃက (နိုင်)၀၂၃၃၈၂]၊ ဒေါ်ချိုချို [၁၂/ပဘတ(နိုင်)၀၀၈၂၄၈]၊ ဦးသောင်းညွန့်[၁၂/သဃက (နိုင်)၀၂၄၅၆၄]၊ ဒေါ်စံပယ် [၁၂/ပဘတ(နိုင်)၀၀၇၂၄၄]၊ ဒေါ်တင်တင်အေး[၁၂/ပဘတ (နိုင်)၀၀၇၁၄၂]၊ မြေးများ ဦးအောင်ဇော်မိုး [၁၂/သဃက(နိုင်)၀၂၃၃၈၅] ဦးကျော်စိုးမိုး [၁၂/သဃက(နိုင်)၀၂၃၃၈၇] ဒေါ်စိုးစန္ဒာမိုး [၁၂/သဃက(နိုင်)၁၅၈၂၇၁]တို့က သားသမီး/မြေးများတော်စပ်ကြောင်း ကျမ်းကျိန်လွှာ သေစာရင်းများတင်ပြ၍ မြေပြင်ကွင်းဆင်းစစ်ဆေးခဲ့ရာ တင်ပြဂရန်တွင် ဧရိယာပေ(၄၅×၆၀)ဖြစ်ပြီး မြို့မြေစာရင်းတွင် ပေ(၄၀×၆၀) ဖြစ်သဖြင့် လျှောက်ထားသူများမှလည်း ပေ(၄၀×၆၀)ရှိသော မြေဂရန်လက်ခံယူမည်ဖြစ်ကြောင်း ဝန်ခံကတိတင်ပြခြင်းနှင့် (၂)ထပ်အုတ်ညှပ် အဆောက်အအုံပေါ်တွင် လျှောက်ထားသူ(၃)ဦးနေထိုင်၍ ပိုင်ဆိုင်ကြောင်း မြေပုံကူးလျှောက်ထားလာရာ တရားဝင်ခိုင်လုံသော အထောက်အထားများဖြင့် ဤကြော်ငြာပါသည့်နေ့မှစ၍ (၇)ရက်အတွင်း ကန့်ကွက်နိုင်ပါကြောင်းနှင့် ကန့်ကွက်မှုမရှိပါက လုပ်ထုံးလုပ်နည်းအတိုင်း ဆက်လက်ဆောင်ရွက်ပေးမည်ဖြစ်ပါကြောင်း အသိပေးကြေညာအပ်ပါသည်။ **မြို့ပြစီမံကိန်းနှင့်မြေစီမံခန့်ခွဲမှုဌာန ရန်ကုန်မြို့တော်စည်ပင်သာယာရေး ကော်မတီ**

ငှားမည်

လမ်းကြိတ်စက်(8-10 Ton)

ဖုန်း-၀၉-၇၉၅၃၈၉၈၁၅၊ ၀၉-၇၉၅၄၅၆၁၇၇

အများသိစေရန်ကြော်ငြာခြင်း

ရန်ကုန်မြို့၊ မင်္ဂလာတောင်ညွန့်မြို့နယ်၊ သပြေကုန်းရပ်ကွက်၊ ၁၂၄-လမ်း၊ အမှတ် (၂၉)၊ ပထမထပ်(ဝဲ)နေ ဒေါ်လီ [၁၂/သဃက (နိုင်)၁၃၇၈၉၁]၏ လွှဲအပ်ညွှန်ကြားချက်အရ အများသိစေရန် ကြော်ငြာအပ်ပါသည်။

ရန်ကုန်မြို့၊ မင်္ဂလာတောင်ညွန့်မြို့နယ်၊ သပြေကုန်းရပ်ကွက်၊ ၁၂၄ လမ်း၊ အမှတ်(၂၉)ပထမထပ်(ဝဲ)တိုက်ခန်းအား ဒေါ်နန်းအေးအေးမြင့်ထံမှ "အခန်းပျောက်အရောင်းအဝယ် ကတိစာချုပ်"ဖြင့် ၁၀-၄-၁၉၉၂ ရက်က ဒေါ်လီမှ ဝယ်ယူပိုင်ဆိုင်ခဲ့ပါသည်။

သို့အတွက် အဆိုပါတိုက်ခန်းအား ကျွန်ုပ်မိတ်ဆွေ ဒေါ်လီ၏ စာဖြင့်ရေးသားသဘောတူညီချက်မရှိဘဲ တစ်ဆင့်လွှဲပြောင်းခြင်း၊ ရောင်းချခြင်း၊ ပေါင်နှံခြင်း၊ တစ်နည်းနည်း လွှဲပြောင်းခြင်းမပြုလုပ်ရန် အများသိစေရန် အသိပေးကြေညာအပ်ပါသည်။

လွှဲအပ်ညွှန်ကြားသူ — **ဒေါ်လီ**

လွှဲအပ်ညွှန်ကြားချက်အရ-

ဒေါ်သန်းသန်းနီ	**ဒေါ်ရတနာလှိုင်**
(စဉ်-၇၇၂၆)	**(စဉ်-၃၈၀၉၈)**

အထက်တန်းရှေ့နေများ

အမှတ်(၄၃၉)၊ ဘုရင့်နောင်လမ်း၊ ၃၉(A)ရပ်ကွက်၊ ဒဂုံမြို့သစ်မြောက်ပိုင်းမြို့နယ်၊ ရန်ကုန်မြို့။ ဖုန်း-၀၉-၅၀၀၃၃၇၁

ကန့်ကွက်နိုင်ကြောင်းကြော်ငြာ

TOSTA GROUP LIMITED. မှ ပိုင်ဆိုင်ရောင်းချပိုင်ခွင့်ရှိသော သယ်န်းကျွန်းမြို့နယ်၊ သုဝဏ္ဏအိမ်ရာစီမံကိန်း၊ သံသုမာလမ်း၊ တိုက်အမှတ် (B-4)၊ အခန်းအမှတ် (၃၀၂)တိုက်ခန်းနှင့် အကျိုးခံစားခွင့်အရပ်ရပ်တို့အား ကျွန်ုပ်တို့၏မိတ်ဆွေက ဝယ်ယူရန်အတွက် ရောင်းဖိုးငွေတစ်စိတ်တစ်ဒေသကို မန်နေဂျင်းဒါရိုက်တာ ဦးသန့်မြင့်သို့ ပေးချေထားပြီးဖြစ်ပါသည်။ အဆိုပါတိုက်ခန်း အရောင်းအဝယ်နှင့်ပတ်သက်၍ ကန့်ကွက်လိုသူများရှိပါက ပိုင်ဆိုင်မှု အထောက်အထားစာရွက်စာတမ်းမူရင်းများနှင့်တကွ ကျွန်ုပ်ထံသို့ ဤကြော်ငြာပါသည့်နေ့မှစ၍ (၁၄)ရက်အတွင်း လာရောက်ကန့်ကွက်နိုင်ပါသည်။ သတ်မှတ်ရက်အတွင်း ကန့်ကွက်သူမရှိပါက ဥပဒေနှင့်အညီ အရောင်းအဝယ်အား ဆက်လက်ဆောင်ရွက်သွားမည်ဖြစ်ကြောင်း ကြေညာအပ်ပါသည်။

လွှဲအပ်ညွှန်ကြားချက်အရ -

ဦးဝင်းနိုင် (B.A (Q), R.L)	ဒေါ်သင်းသင်းညို (LL.B, C.B.L)
(စဉ် - ၅၇၀၉)	(စဉ် - ၉၇၈၆)

တရားလွှတ်တော်ရှေ့နေများ

အမှတ် (၅၀)၊ ပထမထပ်၊ အခန်း (A-15)၊ ဘဏ်လမ်း၊

ကျောက်တံတားမြို့နယ်၊ ရန်ကုန်မြို့။

Ph : 09 5169610, 09 785169610

ခ-၃၄၄၀

ဂယာရွှေပြည် ဗုဒ္ဓဂယာ – သီရိလင်္ကာ ဘုရားဖူးအဖွဲ့

ဒေါ်ဝင်းဝင်း ကိုယ်တိုင်ဦးဆောင်သော ဂယာရွှေပြည် ဘုရားဖူးအဖွဲ့ဖြင့် လိုက်ပါကုသိုလ်ယူကြမည့် ဓမ္မမိတ်သစ်/ဟောင်း အပေါင်းတို့အား နွေးထွေးလှိုက်လှဲစွာ ကြိုဆိုပါသည်။

အိန္ဒိယ-နီပေါ
- ၁၅ ရက် ခရီးစဉ် MAR - 28 (စာမေးပွဲအပြီး)
- ၇ ရက်ခရီးစဉ် APR - 8,13 (သင်္ကြန်ပိတ်ရက်)

သီရိလင်္ကာ-ကန္ဒီ (ဗုဒ္ဓမြတ်စွယ်တော်)
- ၇ ရက်ခရီးစဉ် APR - 12 (သင်္ကြန်ပိတ်ရက်)
- ၇ ရက်ခရီးစဉ် MAY-10 (ကဆုန်လပြည့်နေ့)

အမှတ်(၁၈/ခ)၊၁၀–လမ်း(လယ်)၊လမ်းမတော်မြို့နယ်။ ဖုန်း–၀၁ ၂၂၁၅၈၆၊ ၀၉ ၇၇၃၀၄၇၂၅၇၊ ၀၉ ၇၉၅၄၁ ၂၈ ၂၅
မန္တလေးရုံးခွဲ – ၀၉ ၄၀ ၂၅၁ ၂၀၄၈၊ ၀၉ ၃၃ ၂၇၄၇၄

သန္တိသုခ ၏ အဆင့်မြင့်ခရီးစဉ်များ

✦ ဂေါ်ရင်ဂျီကျွန်း + မြတ်မော်တင်စွန်း
March 3, 25 Ks 80000 /
တိုက်(၂)၊ အခန်း- ၂၀၆၊ မြိုင်တောဝန်အိမ်ယာ၊ ခ- ၆ိုင်၊ မရမ်းကုန်း။
09 4210 14940, 09 4210 68050, 09 303 46835

အိမ်ခန်းရောင်းမည်

ပေ(၁၂½×၆၀)၊ ဒုထပ် ဆိပ်ကမ်းသာလမ်း၊ ကျောက်တံတားမြို့နယ်၊ အိပ်ခန်း(၁)၊ Air(1)၊ ကြိုးဖုန်း(၁)၊ ပါကေး၊ ဘိုထိုင် ပြင်ဆင်ပြီး။

ဖုန်း-၀၉-၄၂၀၂၄၉၂၆၅

တိုက်ခန်းရောင်းမည်

၃၇လမ်း၊ အထက်လမ်း၊ ပေ(၁၂½×၄၀)၊ ပထမထပ်၊ ပါဝါမီတာပါတယ်၊ အိမ်ဖုန်းပါတယ်။

ဖုန်း-၀၉-၂၅၀၀၄၉၉၇၅

ရိပ်သာဆောက်ရန် မြေကွက် အထူးလျှော့ဈေးနှင့်ရောင်းမည်

သန်လျင်မြို့အဆုံး ကျောက်တန်းမြို့အဝင် နန်းတော်ဦးစေတီဝင်းအနီး-ပေါက်ဈေးတစ်ကွက် သိန်း(၃၆၀၀)ခန့်တန် တစ်ဧကခွဲခန့်အကျယ်၊ မြေကွက်နှစ်ကွက်၊ တစ်ကွက်ကို သိန်း(၁၈၀၀)နှင့် ရောင်းမည်။ (ရိပ်သာအတွက်သာ ခွင့်ပြု၍ အခြား ကြက်၊ ဝက်၊ ဘဲမွေးမြူရေးခွင့်မပြုပါ)။ ဆက်သွယ်ရန် ဖုန်း၀၁-၅၃၅၃၈၆(ရုံးချိန်အတွင်း)။

EMPS INTERNATIONAL SCHOOL

Simple way to Brighter Future

edexcel Approved Center 95873 | PEARSON

နိုင်ငံတကာအတန်း နှင့်မြန်မာကျောင်းအတန်း တစ်ပြိုင်နက် ရနိုင်မည့်အခွင့်အလမ်း

- Pre-School (2 ½ to 5 Yr)
- edexcel (Primary 1 - 6)
- KG မှ အလယ်တန်းအထိ
- Special Needs Classes
- Weekend Classes

EMPS Inya Myaing : No.10, Inya Myaing Road, Golden Valley (1) Qtr, Bahan Tsp., Yangon. Tel : 01 510 991, 01 527 535, 09 444 64 666 1 ~ 5
EMPS Padonmar : No.15.D, Padonmar Street, (Near Russia Embassy), Dagon Tsp., Yangon. Tel : 09 254 200 234, 01 252 148
EMPS Yadanar : Bld - 5, Room - 11, Malikha Housing, Yadanar Road, Thingangyun Tsp., Yangon. Tel : 09 26 213 0007, 09 26 213 0008

မြေညီတိုက်ခန်းရောင်းမည်

လှိုင်-သံလမ်း-၅၇၇ လမ်းသွယ် (၁၂ခွဲX၅၅') အိပ်ခန်း ၂ခန်းဖွဲ့ပြီး ပါကေး-ကြွေပြားအပြည့် ဝိုင်ဆိုင်၊ ပြင်ဆင်ပြီး၊ အသင့်နေ (ပိုင်ရှင်ကိုယ်တိုင်)ရောင်းမည်။ (၃၇၅)သိန်း ညှိနိုင်း

09-799576201

ကန့်ကွက်နိုင်ပါသည်

ယာဉ်အမှတ်-7C/9649၊ အမျိုးအမည်-Mercedes Benz E430၊ အမျိုးအစား-Saloon(4x2)၊ ယာဉ်လက်ဝယ်ရှိသူ ဦးထွန်းထွန်း [၁၂/အစန(နိုင်)၁၅၁၄၀၄]မှ ယာဉ်မှတ်ပုံတင်စာအုပ်(ကမ-၃) ပျောက်ဆုံး၍ မိတ္တူထုတ်ပေးရန် လျှောက်ထားလာပါသည်။ ကန့်ကွက်လိုပါက အထောက်အထားများဖြင့် ကြော်ငြာသည့်ရက်မှ (၁၅)ရက်အတွင်း အောက်ဖော်ပြပါရုံးသို့ လူကိုယ်တိုင်လာရောက်ကန့်ကွက်နိုင်ပါသည်။ **ကညန၊ ခရိုင်ရုံး (ရန်ကုန်အနောက်ပိုင်း)**

r;Dowjyl

Learning by Doing...

AMT

ACADEMY OF MANAGEMENT & TECHNOLOGY

ရန်ကုန်စီးပွားရေးတက္ကသိုလ် MBA Programme Director (Retd;)
ပါမောက္ခဒေါက်တာနန္ဒယည်နှင့် ပညာရှင်များမှ စီစဉ်သင်ကြားပါမည်။

- Essentials of Business Management - I (Sat~ Sun, 3pm – 5 pm)
- Essentials of Business Management - II (Sat~ Sun, 1 pm – 3 pm)
- Production and Operations Management (Fri, 6 pm – 8:30 pm)
- Human Resources Management in Practices (Wed~Tue, 6 pm – 8:30 pm)
- Strategic Marketing Management (Thu, 6 pm – 8:30 pm)
- Fundamentals of Financial Management (Sat, 1 pm– 4 pm)
- Logistic & Supply Chain Management (Tue, 6 pm – 8:30 pm)
- Business English (Sat~ Sun, 1 pm – 3 pm)
- Office Management (Sat, 9 am – 4 pm)
- Essentials of Photography (Wed, 6 pm – 8:30 pm)

No.12, Natmauk Lane (1), (Near Bogyoke Statue, Kandaw Gyi),
Bahan Township, Yangon. Tel : 09 450 7777 01~ 05
Email : amt.academy@gmail.com

Holiday အခြေခံယာဉ်မောင်းစက်ပြင်သင်တန်းကျောင်း

၂၀၁၇ - မတ်လ (၃) ရက်နေ့ ဖွင့်မည်

❖ အခြေခံယာဉ်မောင်း၊ စက်ပြင်တစ်လပုံမှန်သင်တန်း၊
❖ စက်ပြင်အထူးသီးသန့် (၂)လသင်တန်း

(နယ်ဝေးကျောင်းသား / သူများအတွက် နေရေးထိုင်ရေးစီစဉ်ပေးမည်။)

အမှတ် ၄၉ (ခ)၊ သာစည်လမ်း၊ ၁၀ ရပ်ကွက်၊
ထန်းခြောက်ပင်မှတ်တိုင်အနီး၊ ရွှေပြည်သာမြို့နယ်၊
၀၉-၄၂၂၂၀၆၁၅၇၊ ၀၉-၄၂၂၂၀၆၁၅၈၊ ၀၉-၃၂၁၈၄၇၈၁

တစ်ဦးတည်းဖြစ်ပါကြောင်း

ယင်းမာပင်ခရိုင်၊ ကနီမြို့နယ် မဲဒင်ရွာမကျေးရွာမှ [၅/ကနန(နိုင်)၀၀၀၈၉၂] မှတ်ပုံတင်ကိုင်ဆောင်ထားသူ ဦးလှဦး(ခ)ဦးငွေလှိုင်ထွန်းမှာ တစ်ဦးတည်းဖြစ်ပါသည်။ **ဦးလှဦး(ခ)ဦးငွေလှိုင်ထွန်း**

Jue Jue Travels & Tours Co.,Ltd.

၁။ ဒုဘိုင်း - အဘုဒါဘီ (April - 12) ($1300)
၂။ ဒုဘိုင်း - အဘုဒါဘီ (April - 12) ($1650)
၃။ အီဂျစ်၊ ဒုဘိုင်း (April - 8) ($2550)
၄။ ဗီယက်နမ် - ကမ္ဘောဒီးယား (April - 9, 13)($996)
၅။ ခန်း - ဘန်နာဟေး - ဟိုအိန် - ဟွေမြို့ (April - 9, 14)($625)
၆။ ဟိုချီမင်း - ချူချီ - မီခေါင် (April - 9, 13) ($550)
၇။ ဟန်နွိုင်း-ဟာလောင်းဘေး နင်ဘင်နီ - တမ်ကော (April - 9, 13)($547)
၈။ မလေးရှား၊ ကေအယ်လ် - ပီနန် လန်ကာဝီ - မလက္ကာ (April - 10) ($1200)

Ph : 09-5074000/ 09-31288134, 01-253309
facebook : JueJueTourismCompany

ကန့်ကွက်နိုင်ကြောင်းကြော်ငြာစာ

ရန်ကုန်တိုင်းဒေသကြီး၊ မရမ်းကုန်းမြို့နယ်၊ ရွှေကမ္ဘာအဆင့်မြင့်အိမ်ရာစီမံကိန်း၊ ရွှေကမ္ဘာအိမ်ရာ ၂ လမ်း၊ တိုက်အမှတ် – B-၁၂ ၊ ၂ခန်းတွဲ ၅ ထပ်တိုက်၏စတုတ္ထထပ်(၃၂'X၄၀')အကျယ်ရှိ အခန်းအမှတ်– ၄၀၁ ဟုခေါ်တွင်သည့်တိုက်ခန်းနှင့်အကျိုးခံစားခွင့်အားလုံးတို့ကို တရားဝင်လက်ဝယ်ထားပိုင်ဆိုင်ကြောင်းဝန်ခံကတိပြုသူ ဒေါ်နွေးနွေး+၁(၁၂/သလန(နိုင်)၀၀၃၁၆၄)တို့ထံမှ ကျွန်ုပ်၏မိတ်ဆွေက အပြီးအပိုင်လွှဲပြောင်းဝယ်ယူရန် စရန်ငွေတစ်ချို့ကို ပေးချေသားပြီးဖြစ်ပါ၍ ကန့်ကွက်လိုပါက ဤကြော်ငြာစာထုတ်သည့်နေ့မှစ၍ (၇)ရက်အတွင်း ပိုင်ဆိုင်မှုအထောက်အထား(မူရင်း)များဖြင့် လာရောက်ကန့်ကွက်နိုင်ပါသည်။ ကန့်ကွက်မှု မရှိပါက ဥပဒေနှင့်အညီဆက်လက်အရောင်းအဝယ်ပြုလုပ်သွားမည်ဖြစ်ကြောင်း အများသိစေရန်ကြော်ငြာအပ်ပါသည်။

လွှဲအပ်ညွှန်ကြားချက်အရ – ဦးအောင်ကျော်ထွန်း LL.B.,LL.M.
တရားလွှတ်တော်ရှေ့နေ(စဉ်–၁၁၁၆၃)
အမှတ်–(၃၃/၄၉)၊ အခန်းအမှတ်(၃၆)၊မဟာဗန္ဓုလပန်းခြံလမ်း၊ Strand ကွန်ဒို၊ ကျောက်တံတားမြို့နယ်၊ဖုန်း–၀၉၇၃၁၀၆၆၃၁၊၀၉၄၂၀၁၈၉၉၁၉။

ကန့်ကွက်နိုင်ကြောင်းကြော်ငြာစာ

ရန်ကုန်တိုင်းဒေသကြီး၊ ရန်ကုန်တောင်ပိုင်းခရိုင်၊ သန်လျင်မြို့နယ်၊ ကျေးရွာအုပ်စု - ဘုရားကုန်း၊ အကွက်အမှတ် -၆ရ၁၊ အကွက်အမည်- ကျောင်းကန်အရှေ့ကွင်း၊ ဦးပိုင်အမှတ် -၃၅၊ ဧရိယာ ၀.၀၅၇ ဧကရှိ အငှားပတ္တာမြေကွက်နှင့်အကျိုးခံစားခွင့်အားလုံးတို့ကို တရားဝင်ပိုင်ဆိုင်ပြီး လွှဲပြောင်းရောင်းချပိုင်ခွင့်ရှိကြောင်းဝန်ခံကတိပြုသူ ဒေါ်စန်းစန်းဌေး(၁၄/ဖပန(နိုင်)၀၅၄၆၂၅)ထံမှ ကျွန်ုပ်၏မိတ်ဆွေက ဝယ်ယူရန် စရန်ငွေတစ်ချို့ကို ပေးချေထားပြီးဖြစ်ပါ၍ ကန့်ကွက်လိုပါက ဤကြော်ငြာစာထုတ်သည့်နေ့မှစ၍ ၇ ရက်အတွင်း ပိုင်ဆိုင်မှုအထောက်အထားမူရင်းများဖြင့် ကန့်ကွက်နိုင်ပါသည်။ ကန့်ကွက်မှု မရှိပါက ဥပဒေနှင့်အညီ ဆက်လက်အရောင်းအဝယ်ပြုလုပ်မည်ဖြစ်ကြောင်း အများသိစေရန်ကြော်ငြာအပ်ပါသည်။

လွှဲအပ်ညွှန်ကြားချက်အရ – ဦးအောင်ကျော်ထွန်း LL.B.,LL.M.
တရားလွှတ်တော်ရှေ့နေ(စဉ်–၁၁၁၆၃)
အမှတ်–(၃၃/၄၉)၊ အခန်းအမှတ်(၃၆)၊မဟာဗန္ဓုလပန်းခြံလမ်း၊ Strand ကွန်ဒို၊ ကျောက်တံတားမြို့နယ်၊ဖုန်း–၀၉၇၃၁၀၆၆၃၁၊၀၉၄၂၀၁၈၉၉၁၉။

ရန်ကုန်မြို့၊ ကြည့်မြင်တိုင်မြို့နယ်၊ ဓာတာရပ်ကွက်၊ ဗိုလ်ဥက္ကာမလမ်း၊ အမှတ်(၆၆)(ခေါင်းရင်းဘက်ခြမ်း)ဟုခေါ်သော(၁၂½ ပေ × ၄၀ ပေ)မြေကွက်နှင့် မြေပေါ်ရှိနေအိမ်အား အရောင်းအဝယ်ပြုလုပ်ခြင်းကို ကန့်ကွက်နိုင်ပါကြောင်း ကြေညာခြင်း

ရန်ကုန်မြို့၊ ကြည့်မြင်တိုင်မြို့နယ်၊ မြေတိုင်းရပ်ကွက်အမှတ်(၂၅ အီး) မြေကွက်အမှတ်(၁၃-ဈေ/၁၀၉) ဧရိယာ(၀. ၀၂၃)ဧကရှိသည့် ဦးလှမေ အမည်ပေါက် မြေပိုင်မြေကွက်ကြီးအနက်မှ တရားဝင်မခွဲမစိတ်ရသေးသော(ခေါင်းရင်းဘက်ခြမ်း) (၁၂½×၄၀)ပေမြေကွက်နှင့် မြေပေါ်ရှိအိမ်အမှတ်(၆၆/ခေါင်းရင်းခြမ်း) ဗိုလ်ဥက္ကာမလမ်း ဓာတာရပ်ကွက်၊ ကြည့်မြင်တိုင်မြို့နယ်ဟုခေါ်သောနေအိမ်ကို လက်ရှိထားပိုင်ဆိုင်ပါကြောင်း ဝန်ခံကတိပြုသူ-ဦးလှနိုင်(၁၂/အစန(နိုင်)၀၃၂၁၀၃)ထံမှ အပြီးအပိုင် လွှဲပြောင်းဝယ်ယူရန် ကျွန်ုပ်တို့၏မိတ်ဆွေက(စရန်ငွေ)ပေးချေထားခဲ့ပြီးဖြစ်ပါသည်။

အဆိုပါအိမ်ခြံမြေနှင့်ပတ်သက်၍ ပိုင်ဆိုင်အကျိုးခံစားခွင့်ရှိသဖြင့် ကန့်ကွက်လိုသူများရှိပါက ဤကြေညာပါသည့်နေ့မှ(၇)ရက်အတွင်း တိကျခိုင်လုံသောစာရွက်စာတမ်းမူရင်းများနှင့်တကွ လာရောက်ကန့်ကွက်နိုင်ပါသည်။ သတ်မှတ်နေ့ရက်ကျော်လွန်သည်အထိ ကန့်ကွက်မည့်သူမရှိပါက အရောင်းအဝယ်ကို ဥပဒေနှင့်အညီပြီးဆုံးသည့်တိုင်အောင် ဆက်လက်ဆောင်ရွက်မည်ဖြစ်ကြောင်း အများသိစေရန်ကြေညာပါသည်။

လွှဲအပ်ညွှန်ကြားချက်များအရ

ဦးသန့်ဇင် (LL-B)
အထက်တန်းရှေ့နေ(စဉ်–၂၅၀၆၈)
Ph-09-731 70516 , 09 253995848

ဒေါ်ဟန်နွေနိုင် (LL-B)
အထက်တန်းရှေ့နေ(စဉ်–၂၇၅၇၇)
Ph-09-4200 73685

အမှတ်(၅၀) ၀-ထပ်၊ အခန်း(D-2)၊ ဘော်လမ်း၊ ကျောက်တံတားမြို့နယ်၊ ရန်ကုန်မြို့။

စက်ချုပ်ပညာတတ်ထားတာ ဘွဲ့တစ်ခုရသလိုတန်ဖိုးရှိပါတယ် ဓအားမွှန်ရတနာ

အမျိုးသမီးစက်ချုပ်သင်တန်း
ဒေါ်ခင်ဝင်းရီ (B.A, B.Ed.)
၃၉(ဂ) အောင်ဇေယျလမ်း၊ ကျောက်ကုန်း၊ ရန်ကင်းမြို့နယ်။
ဖုန်း ➡ ၀၁-၅၇၉၈၂၅၊ ၀၉-၅၁၀၄၆၈၇၊ ၀၉-၅၁၉၃၄၉၁၊ ၀၉-၄၂၀၀၀၆၈၀၉

အများသိစေရန်ကြေညာချက်

၁။ သင်္ဃန်းကျွန်းမြို့နယ်၊ ရန်ကုန်သစ်ရပ်ကွက်၊ ဘုရင့်နောင် (၁၄)လမ်း၊ အမှတ်(၂၅၀/ခ)တွင် (၅)ထပ်တိုက် အဆောက်အဦ ဆောက်လုပ်ခွင့်အား မြေရှင် ဦးအောင်သန်း၊ လိုင်စင်ရကန်ထရိုက်တာ ဦးခင်မောင်ငွေ (LC-1089)၊ လိုင်စင်ရအင်ဂျင်နီယာ ဦးစိုးညွန့်အောင် (LS-448)တို့မှ တင်ပြလျှောက်ထားလာပါသဖြင့် ဤဌာန၏ (၁-၁၂-၂၀၁၅)ရက်စွဲပါစာအမှတ်၊ ၃၃၃၂/၃၃၃၃/စည်ပင်-ယာ(အုံ)ဖြင့် ဆောက်လုပ်ခွင့်ပြုခဲ့ပြီး ဖြစ်ပါသည်။

၂။ ယခုအခါ အဆိုပါ (၅)ထပ်တိုက် အဆောက်အဦအား ဆောက်လုပ်ရန် ဆန္ဒမရှိတော့သဖြင့် ဆောက်လုပ်ခွင့်ပြုမိန့်အား ပယ်ဖျက်ခွင့်ပြုပါရန် မြေရှင်၊ လိုင်စင်ရကန်ထရိုက်တာ နှင့် လိုင်စင်ရအင်ဂျင်နီယာတို့မှ လျှောက်ထားလာပါသဖြင့် ကန့်ကွက်ရန်ရှိပါက ခိုင်လုံသော အထောက်အထားများဖြင့် ဤကြေညာချက်ပါ ရှိသည့်နေ့မှစ၍ ရက်ပေါင်း(၁၅)ရက်အတွင်း လျှောက်ထားကန့်ကွက်နိုင်ပါကြောင်း အသိပေးကြေညာအပ်ပါသည်။

ဌာနမှူး၊ အင်ဂျင်နီယာဌာန(အဆောက်အအုံ)
ရန်ကုန်မြို့တော်စည်ပင်သာယာရေးကော်မတီ

မြေညီတိုက်ခန်းငှားမည်

အထက်ပုဇွန်တောင်လမ်းမပေါ် ပန်းခြံအနီး၊ မြေညီဆိုင်ခန်းငှားမည် (ရေ၊ မီး၊ ကြိုးဖုန်း)
ဖုန်း-၀၉-၅၀၇၃၂၅၂၊ ၀၉-၄၄၅၉၇၅၉၇၇၊ ၀၉-၉၆၃၉၅၀၃၈၉

ကန့်ကွက်နိုင်ကြောင်းကြော်ငြာ

လှိုင်မြို့နယ်၊မြေတိုင်းရပ်ကွက် အမှတ်(၁၉)၊ မြေကွက်အမှတ်(၄/၈-၂၁) မြေကွက်တည်နေရာ အမှတ်(၁၁)၊ ဘောဂမြိုင်လမ်း၊ (၁၃)ရပ်ကွက်၊ ဒေါ်ခင်မိုးဝါ(စ) အမည်ပေါက်သည့် အိ. လ/န-၇၉ ဇက်ခွဲမြေသတ်မှတ်မြေအား အမည်ပေါက်ထံမှ အရောင်းအဝယ် စာချုပ်(၆၆၃/၁၃. ၇. ၈၅)ဖြင့် ဝယ်ယူခဲ့သူဦးညွန့်ဝေမှ အမွေဖြင့်ဆင်းသက်ပြည့်စုံကြောင်း စာချုပ်(၁၉၄၉/၅. ၅. ၁၆)ချုပ်ဆို၍ ဧရိယာ(၀. ၀၄၈ ဧက)အနက် မခွဲမစိတ်ရသေးသော ဧရိယာ(၂၂ × ၅၅)ခန့်ကို အရောင်းအဝယ် စာချုပ်(၁၇၃၁/၈. ၇. ၁၆)ဖြင့် ဒေါ်မြမြကြည် (၁၂/အစန(နိုင်)၀၄၇၈၀၃၇)၊ ဦးကျော်လင်း (၁၂/ဗဟန(နိုင်)၀၂၁၄၃၃၉)တို့ကို ရောင်းချခဲ့သဖြင့် အမည်ပေါက်စာချုပ် မိတ္တူမှန်နှင့် စာချုပ်စာတမ်းများ ၎င်းတို့ဝယ်ယူပိုင်ဆိုင်သော အစိတ်အပိုင်းကိုသာ တစ်ဖက်သတ်ခွဲစိတ်မြေတိုင်းမည်ဖြစ်ကြောင်း၊ ထို့ကြောင့်ဖြစ်၍ ဒေါ်မြမြကြည်၊ ဦးကျော်လင်းတို့မှ တစ်ဖက်သတ် မြေကွက်ခွဲစိတ်ရန် မြေပုံကူးနှင့် မြေတိုင်း လျှောက်ထားလာရာ တရားဝင်ခိုင်လုံသော အထောက်အထားများဖြင့် ဤကြော်ငြာပါသည့် နေ့မှစ၍ (၇)ရက်အတွင်း ကန့်ကွက်နိုင်ပါကြောင်းနှင့် ကန့်ကွက်မှုမရှိပါက လုပ်ထုံးလုပ်နည်းအတိုင်း ဆက်သတ်ဆောင်ရွက်ပေးမည်ဖြစ်ပါကြောင်း အသိပေးကြေညာအပ်ပါသည်။

မြို့ပြစီမံကိန်းနှင့် မြေစီမံခန့်ခွဲမှုဌာန
ရန်ကုန်မြို့တော်စည်ပင်သာယာရေးကော်မတီ

"မစောမြတ်နိုးဦး(၆/မမန(နိုင်)၁၇၉၅၄၃)(ဘ)ဦးမင်းဦးနှင့် ခင်ပွန်း ကိုပြုံးနောင်ဇင်တို့ သိစေရန်"

ရန်ကုန်တိုင်းဒေသကြီး၊ လှိုင်သာယာမြို့နယ်၊ စက်မှုဇုန်(၁)၊ တွင်းသင်းတိုက်ဝန်ဦးထွန်းညိုလမ်း၊ အမှတ်(၈၂)တွင်တည်ရှိသော Gold Yacht Co.,Ltd ၏ လွှဲအပ်ညွှန်ကြားချက်အရ အောက်ပါအတိုင်း ကြေညာအပ်ပါသည်။

Gold Yacht Co.,Ltd မှဖွင့်လှစ်သော ရန်ကုန်မြို့ ပြည်လမ်း၊ တော်ဝင်စင်တာ၊ 1st Floor၊ ဆိုင်ခန်းအမှတ်(၂၁၈)ရှိ Sweety အမျိုးသမီးအသုံး အဆောင်ပစ္စည်းများ အရောင်းဆိုင်မှ ဆိုင်တာဝန်ခံဖြစ်သူ မစောမြတ်နိုးဦး (၆/မမန(နိုင်)၁၇၉၅၄၃) (အဘ)ဦးမင်းဦးသည် ပစ္စည်းများရောင်းဘိုးငွေကျပ်သိန်း(၉၀)ကျော်ကို ကုမ္ပဏီသို့ အပ်နှံခြင်းမရှိပါ။ ဆိုင်သို့လည်း လာရောက်ခြင်းမရှိတော့သည့်အပြင် ကုမ္ပဏီသို့ အကျိုးအကြောင်း တစုံတစ်ရာပြောကြားခြင်းမရှိဘဲ တိမ်းရှောင်နေပါသည်။ မစောမြတ်နိုးဦး၏ ဖုန်းသို့ ဆက်သွယ်ရာ စက်ပိတ်ထားပါသည်။ ငှားရမ်းနေထိုင်သော အိမ်သို့သွားရောက်ရာတွင်လည်း မတွေ့ရှိပါ။ အိမ်အပ်၍ ပြောင်းရွှေ့သွားကြောင်း သိရှိရပါသည်။ ကုမ္ပဏီ၏ ဝန်ထမ်းဟောင်းဖြစ်သူ ၎င်း၏ခင်ပွန်း ကိုပြုံးနောင်ဇင်သို့ ဆက်သွယ်ရာ မစောမြတ်နိုးဦးသည် ငွေကျပ်သိန်း(၉၀)ကျော်ကို ပေးအပ်ရန် ငွေသွားယူနေကြောင်း ငွေပြန်ပေးမည်ဖြစ်ကြောင်း (၂၉-၁၂-၂၀၁၆)နေ့တွင် ကုမ္ပဏီသို့ ပြောကြားပါသည်။ ထိုသို့ ပြောကြားသော်လည်း ယနေ့အချိန်ထိ ကုမ္ပဏီပိုင်ငွေကို ပြန်လည်ပေးအပ်ခြင်းမရှိသောကြောင့် ဤကြော်ငြာပါသည့်နေ့မှစ၍ (၇)ရက်အတွင်း ကုမ္ပဏီသို့ ကုမ္ပဏီပိုင်ငွေအား ပြန်ပေးရန်နှင့် ငွေပြန်မပေးပါက ရာဇဝတ်ကြောင်း တရားမကြောင်းဖြင့် အရေးယူဆောင်ရွက်ရန် ညွှန်ကြားထားပြီးဖြစ်ကြောင်း သိစေအပ်ပါသည်။

လွှဲအပ်ညွှန်ကြားချက်အရ – **ဒေါ်စန္ဒာသိန်း (LL.B, D.B.L)**
တရားလွှတ်တော်ရှေ့နေ (စဉ်-၈၈၆၈)
တိုက်-၉/၁၁အခန်း(၂၀၂/ဧ)ရတီသထောင်ပုဒ်-လမ်းတို၊ကျောက်တံတားမြို့နယ်၊ရန်ကုန်မြို့။